www.andhrajyothy.com

ఆంధ్రజ్యోతి

ANDHRAJYOTHI

మంగళవారం | 1-9-2026 | పేజీలు: 14 | వెల (Price) : Rs. 6.50 | సంపుటి (Volume) : 67 సంచిక (Issue) : 138

శ్రీ పరాభవనామ సంవత్సరం, దక్షిణాయనం, వర్షఋతువు, శ్రావణ మాసం, బహుళ పక్షం; తిథి: చవితి ఉ.7:42 తదుపరి పంచమి; నక్షత్రం: అశ్విని రా.2:42 తదుపరి భరణి; వర్జ్యం: రా.10:49-12:22; దుర్ముహూర్తం: ఉ.8:32-9:22, రా.10:14-10:59; అమృతఘడియలు: రా.7:42-9:15; రాహుకాలం: మ.3:00-4:30; సూర్యోదయం: 6:04; సూర్యాస్తమయం: 6:25

హైదరాబాద్ సిటీ

Hyderabad | Mahaboobnagar | Vijayawada | Tirupathi | Visakhapatnam | Ananthapuramu | Karimnagar | Tadepalligudem | Warangal | Guntur | Kurnool | Nellore | Srikakulam | Rajamahendravaram | Khammam | Kadapa | Ongole | Nallagonda | Nizamabad and Bengaluru

'జీ'చంద్ర కేసులో ఐదుగురు సభ్యుల బెంచ్ ఏర్పాటు

ఎన్సీఎల్టీ చరిత్రలో ఇదే తొలిసారి.. నేడు ఉదయం కేసు విచారణ

జీ న్యూస్, ఎంటర్టైన్మెంట్ చానెళ్ల వ్యవస్థాపకుడు, ఎస్సెల్ గ్రూప్ చైర్మన్ సుభాష్ చంద్రపై వ్యక్తిగత దివాలా పరిష్కార కేసులో జాతీయ కంపెనీల చట్టం ట్రైబ్యునల్ (ఎన్సీఎల్టీ) ఐదుగురు సభ్యుల బెంచ్ను ఏర్పాటు చేసింది. ఎందుకంటే, ఇప్పటివరకు జరిగిన ఈ కేసు విచారణలో మెజారిటీ అభిప్రాయం సాధ్యపడకపోవడంతో వ్యవహారం మళ్లీ ఎన్సీఎల్టీ ప్రెసిడెంట్ వద్దకు వెళ్లింది. దాంతో ఏకంగా ఐదుగురు సభ్యులతో కూడిన బెంచ్ను ఏర్పాటు చేయాలని నిర్ణయించారు. ఎన్సీఎల్టీ చరిత్రలో ఇంతమంది సభ్యులతో బెంచ్ ఏర్పాటు కావడం ఇదే తొలిసారి. II

దేశంలో చిప్‌ల తయారీకి రూ.1.27 లక్షల కోట్ల ప్రోత్సాహకాలు

సెమీకాన్ 2.0 పథకాన్ని ప్రకటించిన కేంద్రం

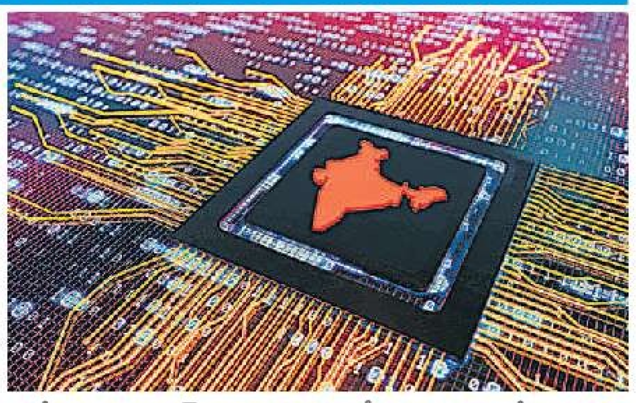

న్యూఢిల్లీ: దేశంలో సెమీకండక్టర్ల (చిప్) తయారీని ప్రోత్సహించేందుకు ఏకంగా రూ.1.27 లక్షల కోట్ల కేటాయింపులతో రూపొందించిన 'సెమీకాన్ 2.0' పథకాన్ని కేంద్ర ప్రభుత్వం సోమవారం అధికారికంగా ప్రకటించింది. ఈ పథకానికి అర్హతలతో పాటు ఈ రంగ పరిశ్రమలకు అందించనున్న ప్రోత్సాహకాల వివరాలను వెల్లడించింది. ఇందులో భాగంగా చిప్ తయారీ, అసెంబ్లింగ్ ప్లాంట్లకు రూ.50 కోట్ల నుంచి రూ.20,000 కోట్ల పెట్టుబడిపై 25% నుంచి 40% వరకు ఆర్థిక మద్దతు ఇవ్వనుంది. అలాగే, దేశీయంగా చిప్ డిజైనింగ్, ఆర్ అండ్ డీని మరింత ఆకర్షణీయంగా మార్చింది. ఆర్ అండ్ డీ వ్యయంలో 75% ప్రోత్సాహకంగా లభించనుంది. సెమీకండక్టర్ నిపుణుల అభివృద్ధి సైతం ఇదే స్థాయి ప్రోత్సాహకాలు లభించనున్నాయి. దేశంలో ఓఎల్ఈడీ, మైక్రో ఎల్ఈడీ, ఎల్‌సీడీ టెక్నాలజీ డిస్‌ప్లేల తయారీకి సైతం ఈ పథకం మద్దతివ్వనుంది. అంతేకాదు, ఈ పథకంలో భాగంగా అత్యాధునిక టెక్నాలజీ ఉత్పత్తుల్లో ఉపయోగించే 3-7 నానోమీటర్ల సూక్ష్మ చిప్‌లను దేశీయంగా అభివృద్ధి చేయడంపైనా దృష్టి పెట్టాలనుకుంటున్నట్లు ప్రభుత్వం ప్రకటించింది.

వ్యూహాత్మక వనరుగా మారిన చిప్‌లు

ప్రపంచవ్యాప్తంగా చిప్‌లు వ్యూహాత్మక వనరుగా మారాయి. ఎందుకంటే, కృత్రిమ మేధ (ఏఐ) సాంకేతికత శరవేగ వృద్ధితో ఆధునిక చిప్‌లు, మెమొరీ ఉత్పత్తులకు భారీగా డిమాండ్ నెలకొంది. అదే సమయంలో సరఫరా అవాంతరాలు, భౌగోళిక రాజకీయ ప్రాధాన్యాలు వేగంగా మారుతుండటంతో ఈ రంగంలోని అంతర్జాతీయ దిగ్గజాలు చిప్‌ల తయారీ సామర్థ్యాన్ని విస్తరించుకోవడంతో పాటు చైనా, తైవాన్ వంటి చిప్ తయారీ హబ్‌లపై ఆధారపడటాన్ని తగ్గించుకుంటున్నాయి. దాంతో కేంద్ర ప్రభుత్వం ఈ రంగంలోకి అంతర్జాతీయ పెట్టుబడులను భారీగా ఆకర్షించడంతో పాటు మన స్టార్టప్‌లు ఆధునిక చిప్ డిజైనింగ్ కోసం కృషి చేసే దిశగా ప్రోత్సహిస్తోంది.

రూ.5 లక్షల కోట్ల పెట్టుబడులు

సెమీకాన్ 2.0తో వచ్చే 5-7 ఏళ్లలో చిప్‌ల తయారీ ఇండస్ట్రీలోకి రూ.5 లక్షల కోట్లకు పైగా పెట్టుబడులు వచ్చే అవకాశం ఉందని ఇండియా ఎలక్ట్రానిక్స్ అండ్ సెమీకండక్టర్స్ అసోసియేషన్ (ఐఈఎస్ఏ) అంచనా వేసింది.

10 శాతం చిప్‌ల తయారీ భారత్‌లోనే..

సెమీకాన్ 2.0తో దేశీయంగా చిప్‌ల తయారీ భారీగా పెరగనుందని కేంద్ర ఐటీ మంత్రి అశ్వినీ వైష్ణవ్ అన్నారు. చిప్ డిజైన్, తయారీ, అందుకు అవసరమైన భారీ యంత్రాల విభాగాల్లో బలపడటం ద్వారా ప్రపంచ చిప్‌ల సరఫరా వ్యవస్థలో విడదీయలేని భాగంగా భారత్ మారాలనుకుంటోందన్నారు. ముందు సంవత్సరాల్లో ప్రపంచ సెమీకండక్టర్ మార్కెట్‌లో దాదాపు 10 శాతం భారత్‌లోనే కొలువుతీరనుందని ఆయన అన్నారు. సెమీకాన్ 2.0కు కేంద్ర క్యాబినెట్ ఈ జూలై 15న ఆమోదం తెలిపింది.

ఫామ్‌గేట్ ధర	వెన్‌కాబ్ బ్రాయిలర్ చికెన్		
హైదరాబాద్	122	విజయవాడ	120
వరంగల్	122	గుంటూరు	120
కరీంనగర్	122	ఒంగోలు	120
మహబూబ్‌నగర్	122	చిత్తూరు	90
కర్నూలు	122	నెల్లూరు	95
విశాఖపట్నం	124	అనంతపురం	95
గోదావరి	120		

బంగారం ధరలు (10 గ్రాములకు రూ.లలో)

	24 క్యారెట్లు	22 క్యారెట్లు	కేజీ వెండి
హైదరాబాద్	1,56,770 ▼	1,43,700 ▼	2,60,000 ▲
విజయవాడ	1,60,000 ▼	1,46,000 ▼	2,40,000 ▼
విశాఖపట్నం	1,56,760 ▼	1,43,700 ▼	2,60,000 ▼
రాజమండ్రి	1,58,000 ▼	1,45,000 ▼	2,72,000 ▼
ప్రొద్దుటూరు	1,50,000 ▼	1,38,000 ▼	2,35,000 ▼
ముంబై	1,55,835 ▼	1,42,745 ▼	2,37,199 ▼

రిటైల్ రుణాలపై మరింత ఫోకస్

కరూర్ వైశ్యా బ్యాంక్ ఎండీ, సీఈఓ రమేశ్ బాబు

హైదరాబాద్ (ఆంధ్రజ్యోతి బిజినెస్): ప్రైవేట్ రంగంలోని కరూర్ వైశ్యా బ్యాంక్ (కేవీబీ).. రిటైల్, వ్యవసాయ, ఎంఎస్ఎంఈ (ఆర్ఏఎం) రుణాలపై మరింత దృష్టి పెడుతున్నట్లు వెల్లడించింది. సోమవారం నాడిక్కడ కేవీబీ ఎండీ, సీఈఓ రమేశ్ బాబు మాట్లాడుతూ.. రిటైల్, వ్యవసాయ, ఎంఎస్ఎంఈ రంగాల నుంచి రుణాలకు డిమాండ్ పెరుగుతూ వస్తోందని, అందుకు తగ్గట్టుగా తాము ఈ విభాగం ప్రత్యేకంగా దృష్టిని సారిస్తున్నట్లు తెలిపారు. అయితే కార్పొరేట్ రుణాల విషయంలో మాత్రం తాము ఆచితూచి వ్యవహరిస్తున్నట్లు చెప్పారు.

మార్చి నాటికి 1,000 శాఖలు: కార్యకలాపాల విస్తరణలో భాగంగా సోమవారం ఒక్కరోజే దేశవ్యాప్తంగా 16 శాఖలను ప్రారంభించినట్లు రమేశ్ బాబు తెలిపారు. ఇందులో ఆంధ్రప్రదేశ్‌లో ఐదు, తెలంగాణలో మూడు శాఖలను ఏర్పాటు చేయగా మిగిలిన 8 శాఖలను తమిళనాడు, కర్ణాటక, ఢిల్లీ ఎన్‌సీఆర్‌లో నెలకొల్పినట్లు ఆయన పేర్కొన్నారు. కొత్త శాఖలతో మొత్తం బ్రాంచీల సంఖ్య 919కి చేరగా వచ్చే మార్చి నాటికి వీటిని 1,000కి చేర్చాలని చూస్తున్నట్లు చెప్పారు.

భారత్‌లో జావెలిన్ మిస్సైల్స్ తయారీ

న్యూఢిల్లీ: రక్షణ రంగ ఉత్పత్తుల తయారీకి భారత కేంద్రంగా మారుతోంది. తాజాగా దేశంలో జావెలిన్ మిస్సైల్ సిస్టమ్స్ తయారీకి టాటా అడ్వాన్స్‌డ్ సిస్టమ్స్ లిమిటెడ్ (టీఏఎస్ఎల్), జావెలిన్ జాయింట్ వెంచర్ (జేజేవీ) అవగాహనా ఒప్పందం కుదుర్చుకున్నాయి. ఒప్పందంలో భాగంగా టీఏఎస్ఎల్, జేజేవీ.. భారత్‌లో జావెలిన్ ఆల్ అప్ రౌండ్ (ఏయూఆర్)ను సంయుక్తంగా తయారు చేయనున్నాయి. అమెరికాకు చెందిన జావెలిన్ యాంటీ ట్యాంక్ గైడెడ్ మిస్సైల్ సిస్టమ్స్‌ను కొనుగోలు చేసేందుకు భారతీయ సైన్యం ఒప్పందం కుదుర్చుకున్న కొద్దిరోజుల్లోనే భారత్‌లో ఈ ఉత్పత్తుల తయారీకి ప్రకటన వెలువడటం గమనార్హం. ఈ జేజేవీ.. ఆర్ఎక్స్ బిజినెస్‌కు చెందిన రెథియాన్, లాకిడ్ మార్టిన్‌కు చెందిన జాయింట్ వెంచర్ సంస్థ. కాగా ఈ ఒప్పందం కింద జావెలిన్ ఏయూఆర్ కోసం ఫైనల్ అసెంబ్లింగ్ లైన్, ఇంటిగ్రేషన్ ఫెసిలిటీ ఏర్పాటుతో పాటు కాంపోనెంట్ ఉత్పత్తుల తయారీకి ఉన్న అవకాశాలను ఇరు సంస్థలు పరిశీలిస్తాయి.

జొమాటో హైదరాబాద్ సెంటర్ మూసివేత

హైదరాబాద్: జొమాటో పేరుతో ఫుడ్ డెలివరీ యాప్‌ను నిర్వహిస్తున్న ఎటర్నల్.. హైదరాబాద్‌లోని తన కస్టమర్ సపోర్ట్ సెంటర్‌ను మూసివేసింది. వ్యాపార పునర్ వ్యవస్థీకరణలో భాగంలోనే ఈ సెంటర్‌ను మూసివేస్తున్నట్లు ఈ వ్యవహారంతో సంబంధమున్న వర్గాలు వెల్లడించాయి. ఈ సెంటర్‌ను మూసివేయటంతో దాదాపు 250 మంది ఉద్యోగులపై వేటు పడనుందని ఆ వర్గాలు పేర్కొన్నాయి. పునర్ వ్యవస్థీకరణలో భాగంగా అన్ని సేవలను ప్రధాన కార్యాలయం గురుగ్రామ్ నుంచే చేపట్టాలని కంపెనీ భావిస్తోంది.

పశ్చిమాసియాలో మళ్లీ ఉద్రిక్తతలు..

సెన్సెక్స్ 307 పాయింట్లు డౌన్

ముంబై: పశ్చిమాసియాలో మళ్లీ తలెత్తిన ఉద్రిక్తతలు ముడి చమురు ధరల పెరుగుదలకు దారితీయడం, ఫలితంగా అధిక వడ్డీ రేట్ల వాతావరణం ఏర్పడుతుందనే భయాల నేపథ్యంలో యుటిలిటీస్, ఐటీ, ఎఫ్ఎంసీజీ షేర్లలో చోటు చేసుకున్న అమ్మకాల ప్రభావంతో సోమవారం దేశీయ స్టాక్ మార్కెట్లు నష్టాలతో ముగిశాయి. బీఎస్ఈ సెన్సెక్స్ 307.24 పాయింట్ల నష్టంతో 76,957.27 వద్ద ముగిసింది. సెన్సెక్స్‌లోని 30 కంపెనీల్లో 20 నష్టాలతో 10 లాభాలతో ముగిశాయి. ఎన్ఎస్ఈ నిఫ్టీ 95.25 పాయింట్ల నష్టంతో 24,080.40 వద్ద క్లోజైంది. కాగా అంతర్జాతీయ మార్కెట్లో బ్యారల్ బ్రెంట్ ముడి చమురు ధర 3.63 శాతం పెరిగి 91.30 డాలర్లకు చేరుకుంది.

ఫారం గేటు అమ్మకం ధరలు (నెక్ 100 గుడ్లు)

1వ తేదీ			
హైదరాబాద్	530	విజయవాడ	575
వరంగల్	532	గోదావరి	555
చిత్తూరు	573	విశాఖపట్నం	555
		డజను గుడ్లు రూ. 75	

జూన్ త్రైమాసికంలో 7.8% జీడీపీ వృద్ధి రేటు

సంక్షోభ సమయంలోనూ వృద్ధి రయ్..రయ్!

న్యూఢిల్లీ: పశ్చిమాసియా సంక్షోభ సమయంలోనూ భారత ప్రగతి చక్రం అంచనాలకు మించిన వేగంతో దూసుకెళ్లింది. ప్రస్తుత ఆర్థిక సంవత్సరం (2026-27) తొలి త్రైమాసికానికి (ఏప్రిల్-జూన్) జీడీపీ వృద్ధి రేటు 7.8 శాతంగా నమోదైంది. ఈ ఏడాది జనవరి-మార్చితో ముగిసిన త్రైమాసికంలో నమోదైన 8.6 శాతం వృద్ధి రేటుతో పోలిస్తే కాస్త తగ్గినప్పటికీ, గత ఆర్థిక సంవత్సరం (2025-26)లో ఇదే కాలానికి నమోదైన 6.9 శాతంతో పోలిస్తే బాగానే పుంజుకుంది. ముఖ్యంగా, భౌగోళిక రాజకీయ ఉద్రిక్తతల కారణంగా ఇంధన సరఫరా అంతరాయాలు, ధరాఘాతంతో పాటు ప్రపంచ డిమాండ్ బలహీనపడిన సమయంలోనూ దేశీయ ఆర్థిక వ్యవస్థ స్థిరంగా వృద్ధి చెందడం విశేషం. తద్వారా ప్రపంచంలో అత్యంత వేగంగా వృద్ధి చెందుతున్న బడా ఆర్థిక వ్యవస్థల్లో భారత్ తన అగ్రస్థానాన్ని కొనసాగించింది.

ఆర్‌బీఐ అంచనా కంటే అధికం

ప్రస్తుత ఆర్థిక సంవత్సరం మొత్తానికి వృద్ధి రేటు 6.7 శాతంగా, ఏప్రిల్-జూన్ త్రైమాసికంలో 7 శాతంగా నమోదు కావచ్చని ఆర్‌బీఐ అంచనా వేసింది. తాజా గణాంకాలు ఆర్‌బీఐ అంచనాను సైతం మించాయి. దేశంలో ఆర్థిక కార్యకలాపాల జోరును ఇది నొక్కి చెబుతున్నది.

జీడీపీ రూ.81.36 లక్షల కోట్లు

కేంద్ర గణాంకాల శాఖ సోమవారం విడుదల చేసిన డేటా ప్రకారం.. ఈ జూన్ త్రైమాసికంలో స్థిర ధరల ఆధారిత జీడీపీ లేదా వాస్తవిక జీడీపీ రూ.81.36 లక్షల కోట్లుగా నమోదైంది. గత ఏడాదిలో ఇదే సమయానికి నమోదైన రూ.75.46 లక్షల కోట్ల జీడీపీతో పోలిస్తే 7.8 శాతం అధికమిది. కాగా, ఈ ఏప్రిల్-జూన్ త్రైమాసికంలో ప్రస్తుత ధరల ఆధారిత జీడీపీ లేదా నామినల్ జీడీపీ రూ.88.27 లక్షల కోట్లుగా ఉంది. క్రితం సంవత్సరంలో నమోదైన రూ.80 లక్షల కోట్లతో పోలిస్తే 10.3 శాతం వృద్ధి కనబరిచింది. కాగా, 2026-27 తొలి త్రైమాసికానికి జోడించిన స్థూల విలువ (జీవీఏ) 8.2 శాతంగా నమోదైంది.

> "భారత్ మరోసారి వికసించింది. వినాశనాన్ని జోస్యంగా చెప్పిన వారికి మళ్లీ భంగపాటే మిగిలింది. తాజా వృద్ధి రేటు అసాధారణ ఘనకార్యం. అంతర్జాతీయ అనిశ్చితుల కారణంగా ఇంధన షాక్, సరఫరా అంతరాయాలు ఎదురైన సమయంలోనూ దేశ ప్రజల సమిష్టి బలంతోనే ఈ వృద్ధి సాధ్యమైంది."
>
> \- నరేంద్ర మోదీ, ప్రధాన మంత్రి

'జీ'చంద్ర కేసులో ఐదుగురు సభ్యుల బెంచ్ ఏర్పాటు

- ఎన్‌సీఎల్‌టీ చరిత్రలో ఇదే తొలిసారి
- నేడు ఉదయం కేసు విచారణకు..

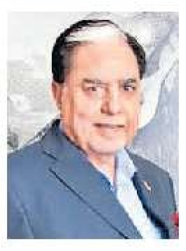

న్యూఢిల్లీ: జీ న్యూస్, ఎంటర్‌టైన్‌మెంట్ చానెళ్ల వ్యవస్థాపకుడు, ఎస్సెల్ గ్రూప్ ఛైర్మన్ సుభాష్ చంద్రపై వ్యక్తిగత దివాలా పరిష్కార కేసులో జాతీయ కంపెనీల చట్టం ట్రైబ్యునల్ (ఎన్‌సీఎల్‌టీ) ఐదుగురు సభ్యుల బెంచ్‌ను ఏర్పాటు చేసింది. ఎందుకంటే, ఇప్పటివరకు జరిగిన ఈ కేసు విచారణలో మెజారిటీ అభిప్రాయం సాధ్యపడకపోవడంతో వ్యవహారం మళ్లీ ఎన్‌సీఎల్‌టీ ప్రెసిడెంట్ వద్దకు వెళ్లింది. దాంతో ఏకంగా ఐదుగురు సభ్యులతో కూడిన బెంచ్‌ను ఏర్పాటు చేయాలని నిర్ణయించారు. ఎన్‌సీఎల్‌టీ చరిత్రలో ఇంతమంది సభ్యులతో బెంచ్ ఏర్పాటు కావడం ఇదే తొలిసారి. ఈ బెంచ్‌కు ప్రెసిడెంట్ జస్టిస్ అనుపిందర్ సింగ్ గ్రేవాల్ అధ్యక్షత వహించనున్నారు. మిగతా సభ్యుల జాబితాలో బచ్చు వెంకట్ బలరామ్ దాస్, మహేంద్ర ఖండేల్‌వాల్, అతుల్ చతుర్వేది, రవీంద్ర చతుర్వేది ఉన్నారు. మంగళవారం ఉదయం 10.15 గంటలకు కొత్త బెంచ్ ఈ కేసు విచారణను ప్రారంభించనుంది.

గత బెంచ్ సభ్యుల్లో భిన్నాభిప్రాయంతోనే..

నాలుగేళ్లుగా కొనసాగుతున్న ఈ కేసులో పలువురు రుణదాతల నుంచి రూ.22,006.57 కోట్ల బకాయిల రికవరీ కోసం క్లెయిమ్‌లు రాగా.. సుభాష్ చంద్ర కేవలం రూ.6.5 కోట్ల తిరిగి చెల్లింపులు ఆఫర్ చేసిన విషయం తెలిసిందే. అంటే, రుణదాతలకు రావాల్సిన మొత్తంలో 99.97 శాతం (రూ.20,000 కోట్లు) కోతపడనుంది. ఈ కేసులో ఎన్‌సీఎల్‌టీ బెంచ్ సభ్యులైన అశోక్ కుమార్ భరద్వాజ్ (జుడీషియల్), రీనా సిన్హా పురి (టెక్నికల్) గతంలోనూ భిన్నంగా తీర్పిచ్చారు. దాంతో ఎన్‌సీఎల్‌టీ ఫోరమ్ ప్రెసిడెంట్ నీలేశ్ శర్మ (జుడీషియల్)ను మూడో సభ్యుడిగా నియమించారు. చంద్ర ఆఫర్‌ను తిరస్కరించిన రుణదాతల వాదనలను తోసిపుచ్చిన నీలేశ్ శర్మ.. ఐబీసీ చట్టంలో సెక్షన్ 114 ప్రకారంగా ఈనెల 26న ప్లాన్‌ను ఆమోదించారు. అయితే, కంపెనీల చట్టం 2013లో సెక్షన్ 419(5)లో భాగంగా మెజారిటీ అభిప్రాయానికి అనుగుణంగా అధికారిక తీర్పు కోసం మూడో సభ్యుడి ఉత్తర్వును అసలు బెంచ్‌కు తిరిగి పంపారు. కేసును పునఃపరిశీలించినప్పటికీ మెజారిటీ అభిప్రాయం లభించలేదని సోమవారం బెంచ్ పేర్కొంది. "మూడో సభ్యుడు స్వతంత్రంగా ఓ ఉత్తర్వును జారీ చేశారు. తద్వారా, ఎటువంటి మెజారిటీ అభిప్రాయం వెలువడలేదు. కాబట్టి, తుది తీర్పును జారీ చేయలేమ"ని ఎన్ఎస్ఎల్‌టీ బెంచ్ సభ్యులు అశోక్ కుమార్, రీనా సిన్హా పేర్కొన్నారు. దాంతో వ్యవహారాన్ని తిరిగి ఎన్‌సీఎల్‌టీ ప్రెసిడెంట్ వద్దకు పంపారు.

చిత్రజ్యోతి

★ SINCE 1965 ★

సరికొత్తగా 'వేట'

'కమిటీ కుర్రోళ్లు' ఫేమ్ సందీప్ సరోజ్, సాత్విక జంటగా అశోక్ కోటిపల్లి తెరకెక్కిస్తున్న 'వేట' చిత్రం సోమవారం పూజా కార్యక్రమాలతో ప్రారంభమైంది. ఫణి అడపాక, జయలక్ష్మి అడపాక నిర్మిస్తున్నారు. ముహూర్తపు సన్నివేశానికి దర్శకులు కేఎస్ రవికుమార్ క్లాప్ కొట్టగా, సాయిరాజేశ్, ఎస్‌కేఎన్ కెమెరా స్విచ్ఛాన్ చేశారు. నటుడు, నిర్మాత నాగబాబు మేకర్స్‌కు స్క్రిప్ట్‌ను అందించారు. ఈ సందర్భంగా సందీప్ సరోజ్ మాట్లాడుతూ 'మెగాస్టార్ చిరంజీవి సినిమా టైటిల్‌తో వస్తున్న 'వేట' కథాంశం సరికొత్తగా ఉంటుంది' అని అన్నారు. కె.ఎస్.రవికుమార్ మాట్లాడుతూ 'ఇందులో ఊర్లో పెద రాయుడు టైప్ పాత్ర నాది. బాగా నచ్చింది. జెన్‌జీ ఆడియన్స్‌కి కూడా ఈ సినిమా నచ్చుతుంది' అన్నారు. నిర్మాత ఫణి అడపాక మాట్లాడుతూ 'ఈటీవీ విన్‌తో కలసి చేస్తున్న మూడో ప్రాజెక్ట్ ఇది. 'కమిటీ కుర్రోళ్లు' లాగా ఇది కూడా ఓ గ్రామీణ కథే. సినిమా ఎంతో సహజంగా ఉంటూనే కమర్షియల్ పంథాలో ఉంటుంది' అని తెలిపారు. దర్శకుడిగా తనకు ఇదే తొలి ప్రయత్నం అని అశోక్ కోటిపల్లి చెప్పారు. ఈ కార్యక్రమంలో దర్శకులు యదు వంశీ, అనుదీప్ కేవీ, మెహర్ రమేశ్ తదితరులు పాల్గొన్నారు.

స్ఫూర్తిదాయకంగా ఉంది

\- కోమటిరెడ్డి వెంకట్‌రెడ్డి

క్యాన్సర్‌ను జయించి జీవితంలో అత్యున్నత శిఖరాలను చేరిన ధీరవనిత చురుకంటి సుమతి జీవిత కథ ఆధారంగా తెరకెక్కిన డాక్యుమెంటరీ 'పునర్నవి'. డా. భీమగాని సుధాకర్ గౌడ్ దర్శకత్వంలో సంతోష్ ఫిల్మ్స్ నిర్మించింది. తాజాగా ప్రముఖుల కోసం ఈ డాక్యుమెంటరీని ప్రత్యేకంగా ప్రదర్శించగా తెలంగాణ సినిమాటోగ్రఫీ మంత్రి కోమటిరెడ్డి వెంకట్‌రెడ్డి ముఖ్య అతిథిగా పాల్గొన్నారు. 'విశేషమైన కృషి, సంకల్పం, పట్టుదలతో అంతర్జాతీయ వేదికలపై భారతదేశానికి గొప్ప పేరును తెచ్చిన సుమతి జీవితం ఆధారంగా రూపొందిన ఈ డాక్యుమెంటరీ అద్భుతంగా ఉంది. క్యాన్సర్‌ను జయించి అందాల పోటీలతో పాటూ క్రీడా రంగాల్లో ఎన్నో విజయాలు సాధించిన ఆమె స్ఫూర్తిదాయక జీవితం అందరికీ ఎంతో ఆదర్శాన్ని ఇస్తుంది' అని అన్నారు.

మా అబ్బాయి ఉగ్రవాది కాడు..

కష్టపడి పైకొచ్చాడు

● యశ్ తల్లి కీలక వాఖ్యలు

'మా అబ్బాయి ఎదుగుదల చూసి కొందరు ఓర్వలేకపోతున్నారు. అందుకే అతడిని లక్ష్యంగా చేసుకుని మాట్లాడుతున్నారు. మా వాడు ఉగ్రవాది కాదు.. అందరిలా అతను ధనిక కుటుంబంలో పుట్టలేదు. ఒక బస్ డ్రైవర్ కొడుకుగా పుట్టి, తన సొంత కష్టంతో ఈ స్థాయికి ఎదిగాడు' అంటూ కన్నడ స్టార్ హీరో యశ్ తల్లి పుష్ప చేసిన వ్యాఖ్యలు ఇప్పుడు సోషల్ మీడియాలో వైరల్ అవుతున్నాయి. ఆమె తన వ్యాఖ్యల్లో ఎవరి పేరూ ప్రస్థావించలేదు కానీ గతంలో అల్లు అరవింద్ 'కేజీఎఫ్ ముందు యశ్ ఎవరు?' అంటూ చేసిన కామెంట్ ఈ మధ్య సోషల్ మీడియాలో బాగా వైరల్ కావడంతో పుష్ప స్పందించి ఆయనని ఉద్దేశించి ఈ తాజా వ్యాఖ్యలు చేశారని నెటిజన్లు అభిప్రాయ పడుతున్నారు. 'కేజీఎఫ్'తోనే యశ్‌కు స్టార్‌డమ్ వచ్చిందనే విషయాన్ని కూడా పుష్ప అంగీకరించలేదు. 'ఆ సినిమాకు ముందు మా అబ్బాయికి ఐదు హిట్లు వచ్చాయి. అప్పటికే వాడికి మంచి గుర్తింపు ఉంది. యశ్‌కు పాన్ ఇండియా స్టార్‌డమ్ ఒక్కరోజులో రాలేదు. కన్నడ చిత్ర పరిశ్రమలో ఎన్నో ఏళ్ల పాటు కష్టపడి, అనేక సవాళ్లను ఎదుర్కొన్న తర్వాతే ఈ స్థాయికి చేరుకున్నాడు. మా వాడి ఎదుగుదల చూసి ఓ తల్లిగా నేనెంతో గర్విస్తున్నా' అని అన్నారు పుష్ప.

'కూర్మ అవతార్'... సర్‌ప్రైజ్ చేస్తుంది

శివరాజ్‌కుమార్

'కూర్మ అవతార్' టీజర్ అద్భుతంగా ఉంది. విజువల్స్ చాలా బాగున్నాయి. 'ఇరుముడి', 'మహావతార్ నరసింహ' సినిమాల్లాగే మంచి విజయం సాధించాలని కోరుకుంటున్నా' అని దిల్ రాజు అన్నారు. కన్నడ నటుడు శివరాజ్‌కుమార్ ప్రధాన పాత్రలో హర్షవర్ధన్ కడియాల తెరకెక్కిస్తున్న చిత్రం 'కూర్మ అవతార్'. నరేంద్ర కొండ సమర్పణలో పూజిత, సేవిత నిర్మిస్తున్నారు. సాయికుమార్, రాజ్‌తరుణ్, వరలక్ష్మి శరత్ కుమార్ కీలక పాత్రలు పోషిస్తున్నారు. తాజాగా ఈ సినిమా టీజర్‌ను విడుదల చేశారు. ఈ కార్యక్రమానికి దిల్‌రాజు ముఖ్య అతిథిగా విచ్చేసి టీమ్‌కు బెస్ట్ విషెస్ తెలిపారు. ఈ కార్యక్రమంలో శివరాజ్‌కుమార్ మాట్లాడుతూ 'ఈ సినిమాలో భాగం కావడాన్ని అదృష్టంగా భావిస్తాను. గొప్ప విజన్‌తో రూపొందిస్తున్న ఈ చిత్రం అందరినీ సర్‌ప్రైజ్ చేస్తుంది' అని తెలిపారు.

ఇంతకీ.. పిల్లి బతికుందా?

హీరో కిరణ్ అబ్బవరం సమర్పణలో కేప ప్రొడక్షన్స్, పౌర్ణమి ఎంటర్‌టైన్‌మెంట్స్ నిర్మిస్తున్న చిత్రం 'హతః'. నల్లపిల్లి కనిపిస్తున్న ఆసక్తికరమైన పోస్టర్‌తో మేకర్స్ టైటిల్ అనౌన్స్ చేశారు. 'ఈ పిల్లి బతికి ఉందా లేక..' అనే క్యాప్షన్ ఆకట్టుకుంటోంది. అనుష్ గోరక్ ఈ సినిమాకు దర్శకత్వం వహిస్తున్నారు. శివశంకర నాయుడు.వై నిర్మాత. కుష్బు, రెహమాన్, నమ్రిత ఎంవీ, తనూజ పుట్టుస్వామి కీలక పాత్రల్లో నటిస్తున్నారు. 'కొత్త తరహా కథను స్క్రీన్ మీద ప్రెజెంట్ చేయబోతున్నాం. మరిన్ని అప్‌డేట్స్‌ని త్వరలో వెల్లడిస్తాం' అని మేకర్స్ తెలిపారు. జేసిన్ జార్జి సంగీతం అందిస్తున్నారు.

అంతర్జాతీయ చలనచిత్రోత్సవానికి

ముస్తాబవుతున్న కశ్మీర్

అంతర్జాతీయ చలనచిత్రోత్సవాలను ఘనంగా నిర్వహించడానికి కశ్మీర్ సిద్ధమవుతోంది. జమ్మూకశ్మీర్ ప్రభుత్వ సమాచార, పౌర సంబంధాల శాఖ ఆధ్వర్యంలో సెప్టెంబర్ 7 నుంచి 10 వరకు ఈ ఉత్సవాలు జరగనున్నాయి. 'చలనచిత్రాల నిర్మాణం, సాంస్కృతిక అధ్యయనం, సృజనాత్మక సహకారానికి కశ్మీర్ కీలక వేదిక కావాలన్నదే ఈ ఉత్సవం ప్రధాన ఉద్దేశం. కశ్మీర్‌తో సినిమాకున్న అనుబంధాన్ని పునర్నిర్మించాలన్న లక్ష్యంతో పనిచేస్తున్నాం. స్థానిక ప్రతిభావంతులకు అవకాశాలు కల్పించడం, గ్లోబల్ సినిమా మ్యాప్‌లో కశ్మీర్‌కి తగినంత గుర్తింపు కలగజేయడం, పర్యాటక అభివృద్ధి వంటివి కీలక అంశాలు' అని నిర్వాహకులు తెలిపారు. అంతర్జాతీయ చలనచిత్రోత్సవాలకు గానూ ఛాయాగ్రాహకుడు, దర్శకుడు సంతోష్ శివన్ సహా ఐదుగురితో జ్యూరీని ఏర్పాటు చేశారు. 41 దేశాలకు చెందిన 135 చలనచిత్రాలను ఉత్సవంలో ప్రదర్శించనున్నారు. వాటిలో 64 ఎంట్రీలు మన దేశానికి సంబంధించినవి. తొమ్మిది విభాగాల్లో చలనచిత్రాలను ఎంపిక చేసి మొత్తం రూ.96 లక్షల నగదును అందించనున్నారు. ఉత్తమ చలనచిత్రానికి రూ.25 లక్షలను, ఉత్తమ దర్శకుడికి, ఉత్తమ తొలి చిత్ర దర్శకుడికి తలా రూ.15 లక్షలను ఇవ్వనున్నారు. 'ఉత్తమ చిత్రం - జమ్మూకశ్మీర్ సెలక్ట్ కేటగిరీలో రూ.10 లక్షలను, ఉత్తమ నటీనటులకు తలా రూ.8 లక్షలను, ఉత్తమ ఛాయాగ్రాహకుడు, సౌండ్ డిజైనర్, ఉత్తమ ఎడిటర్‌కి తలా రూ.5 లక్షలను ప్రకటించారు. దాల్ లేక్ మీద ఫ్లోటింగ్ స్క్రీన్ ఏర్పాటు చేయాలనే ప్రణాళిక కూడా అమలులోకి రానుంది.

ప్రయాణానికి ప్రతిబింబం

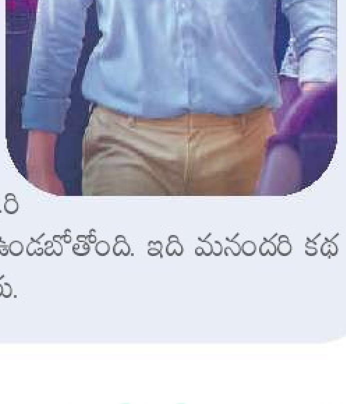

శ్రీవిష్ణు హీరోగా సితార ఎంటర్‌టైన్‌మెంట్స్ ఓ సినిమాను తెరకెక్కిస్తోంది. హారిక సూర్యదేవర నిర్మిస్తున్నారు. సూర్యదేవర నాగవంశీ సమర్పిస్తున్నారు. సన్నీ సంజయ్ దర్శకత్వం వహిస్తున్నారు. ఇప్పటికే ఈ సినిమా షూటింగ్ మొదలైంది. తాజాగా మేకర్స్ గ్లింప్స్ విడుదల చేశారు. 'నేటి యువత జీవితంలో ఎదుర్కొనే అనుభవాలు, భావోద్వేగాలు, కలలు, ఆశలు, ఆకాంక్షలు, సవాళ్లను ప్రతిబింబించే కథతో చిత్రం రూపొందుతోంది. ప్రతి ఒక్కరికీ కనెక్ట్ అయ్యే సన్నివేశాలు, అన్నీ రకాల భావోద్వేగాలతో కూడిన సరికొత్త ప్రయాణంగా తీర్చిదిద్దుతున్నాం. ప్రతి ఒక్కరి జీవితంలోనూ ఏదో ఒక సందర్భాన్ని గుర్తుచేసేలా ఉండబోతోంది. ఇది మనందరి కథ అనే భావనను కలగజేస్తుంది' అని మేకర్స్ తెలిపారు.

జీవితాంతం తోడూనీడగా..!

ఇందుమూలంగా అందరికీ తెలియజేయునది ఏమనగా అంటూ 'బలగం' చిత్ర కథానాయిక కావ్య కల్యాణ్‌రామ్‌ని ప్రేమిస్తున్న విషయాన్ని సోషల్ మీడియా ద్వారా ప్రకటించారు ప్రముఖ స్వరకర్త కీరవాణి తనయుడు, యువ సంగీత దర్శకుడు కాలభైరవ. కావ్యతో ఉన్న ఫొటోలను పంచుకుంటూ మనసులోని మాటలను పోస్ట్ చేశారు. 'నీతో ఉంటే పర్వతాల దగ్గర కూర్చుని, ప్రవాహాన్ని చూస్తున్నట్టుంటుంది. నీతో కలిసి చేసే ఏ పనైనా, కొనసాగితే బావుంటుందనిపించే విహారయాత్రలా మారుతుంది. శీతాకాలపు ఉదయం నచ్చిన కాఫీ తాగినట్టుంటుంది నీతో మాట్లాడుతుంటే.. ఇంకా ఇలా ఎన్నెన్నో.. ఈ అనుభూతికి ఏం పేరు పెట్టాలో తెలియలేదు. ప్రయాణం కొనసాగుతున్నప్పుడే నాకు అర్థమైంది. ఇల్లంటే ఇలాగే ఉంటుందని. దాన్నే కుటుంబం అంటారని. నిన్ను తొలిసారి చూసినప్పుడు, నువ్వు కొత్త వ్యక్తిలా అనిపించలేదు' అని అందులో పేర్కొన్నారు. తామిద్దరూ జీవితాంతం ఒకరికొకరు తోడూనీడగా ఉంటామన్న విషయాన్ని పంచుకోవడానికి ఆనందంగా ఉందన్నారు. కావ్య కల్యాణ్‌రామ్ కూడా కాలభైరవతో తన బంధాన్ని గురించి పోస్ట్ చేశారు. 'నా జీవితానికి సంబంధించి ఒక అప్‌డేట్. నా ఎల్లో పేపర్ డైసీ అంటే ప్రత్యేకమైన వ్యక్తిని కనిపెట్టేశాను. కొందరు మన జీవితాల్లోకి వచ్చినప్పుడు గులాబి రంగు అద్దాలు అంతేం బాలేనట్టు అనిపించవు. మనం భగవంతుడికి అత్యంత ఇష్టమైన బిడ్డేమో అనిపిస్తుంది. మామూలుగా సాగే నా రోజుల్లో వెలుగులు నింపి, నేను ఈ ప్రపంచంలో గొప్ప అదృష్టవంతురాలినని అనిపించేలా చేసినందుకు ధన్యవాదాలు' అని రాశారు. వీరిద్దరికీ సోషల్ మీడియాలో శుభాకాంక్షలు వెల్లువెత్తుతున్నాయి.

తెలుగులోకి బెత్లెహెం కుడుంబ యూనిట్

నివిన్ పోలీ, మమిత బైజు లేటెస్ట్ బ్లాక్ బస్టర్ 'బెత్లెహెం కుడుంబ యూనిట్' సినిమా తెలుగులో అదే పేరుతో సెప్టెంబర్ 4న విడుదల కానుంది. మైత్రీ మూవీ మేకర్స్ ఈ సినిమాను విడుదల చేస్తోంది. 'ప్రేమలు' ఫేమ్ గిరీశ్ ఏడీ దర్శకత్వం వహించారు. తాజాగా తెలుగు ట్రైలర్ విడుదలైంది. ట్రైలర్‌లో జస్టిన్ అనే పాత్రలో కనిపించారు నివిన్ పోలీ. తనను తాను ఎంపీ3 కింగ్‌గా పరిచయం చేసుకోవడం ఆకట్టుకుంటోంది. మమిత కాలేజీ విద్యార్థినిగా, గిటార్ వాయిస్తూ.. ఆల్టర్నేటివ్ రాక్ మ్యూజిక్‌ని ఇష్టపడే అమ్మాయిగా కనిపించారు. ప్రేమ, హ్యూమర్, నాస్టాల్జియా, కమ్యూనిటీ డ్రామాను కలగలిపిన ట్రైలర్ సినిమా మీద ఆసక్తి పెంచుతోందని మేకర్స్ తెలిపారు. ఈ చిత్రాన్ని మైత్రీ మూవీ రిలీజ్, ఫ్యూచర్ రన్ అప్ ఫిల్మ్స్ సంయుక్తంగా సమర్పిస్తున్నాయి. దిలీప్ పోతన్, ఫహద్ ఫాసిల్, శ్యామ్ పుష్కరన్ నిర్మాతలు.

www.andhrajyothy.com
ఆంధ్రజ్యోతి
ANDHRAJYOTHI
మంగళవారం | 1-9-2026 | పేజీలు: 14 | వెల (Price) : Rs. 6.50 | సంపుటి (Volume) : 67 | సంచిక (Issue) : 138
శ్రీ పరాభవనామ సంవత్సరం, దక్షిణాయనం, వర్షఋతువు, శ్రావణ మాసం, బహుళ పక్షం; తిథి: చవితి ఉ.7.42 తదుపరి పంచమి; నక్షత్రం: అశ్విని రా.2.42 తదుపరి భరణి; వర్జ్యం: రా.10.49-12.22; దుర్ముహూర్తం: ఉ.8.32-9.22, రా.10.14-10.59; అమృతఘడియలు: రా.7.42-9.15; రాహుకాలం: మ.3.00-4.30; సూర్యోదయం: 6.04; సూర్యాస్తమయం: 6.25
హైదరాబాద్ సిటీ*
Hyderabad | Mahaboobnagar | Vijayawada | Tirupathi | Visakhapatnam | Ananthapuramu | Karimnagar | Tadepalligudem | Warangal | Guntur | Kurnool | Nellore | Srikakulam | Rajamahendravaram | Khammam | Kadapa | Ongole | Nallagonda | Nizamabad and Bengaluru

అంతర్జాతీయ కెరీర్‌కు మెస్సీ గుడ్‌బై

అధికారికంగా ప్రకటించిన అర్జెంటీనా స్టార్
జాతీయ జట్టు తరఫున 207 మ్యాచ్‌ల్లో 125 గోల్స్
2 దశాబ్దాలకుపైగా కెరీర్‌లో ఎన్నో ఘనతలు
ఫుట్‌బాల్ ప్రపంచకప్ సాధించిన కెప్టెన్‌గా ఖ్యాతి
ఫిఫా నుంచి ఎనిమిది సార్లు ప్రపంచ అత్యుత్తమ ఆటగాడిగా గుర్తింపు
7

GOVERNMENT OF INDIA
BRICS INDIA 2026
స్థైర్యం, ఆవిష్కరణ, సహకారం మరియు సుస్థిరత కొరకు నిర్మాణం
BRICS సదస్సు
12-13 సెప్టెంబర్ 2026 న్యూఢిల్లీ, భారతదేశం
ప్రజల కేంద్రీకృత విధానం
మానవతా స్ఫూర్తికి ప్రథమ ప్రాధాన్యత
CBC 14129/13/0011/2627

152 మీటర్ల ఎత్తుతో తుమ్మిడిహెట్టి!

మహారాష్ట్రకు ప్రతిపాదించనున్న తెలంగాణ
150 మీటర్లకైనా ఒప్పించాలన్నది వ్యూహం
నేడు ఢిల్లీలో ఇరు రాష్ట్రాల అధికారుల భేటీ

హైదరాబాద్, ఆగస్టు 31 (ఆంధ్రజ్యోతి): ప్రాణహిత-చేవెళ్ల పథకంలో భాగంగా ఆసిఫాబాద్ జిల్లా తుమ్మిడిహెట్టి వద్ద ప్రాణహిత నదిపై తలపెట్టిన బ్యారేజీ విషయంలో 152 మీటర్ల ఎత్తు వరకు అనుమతి కోరాలని తెలంగాణ ప్రభుత్వం నిర్ణయిచింది. 152 మీటర్ల ఎత్తు కోసం పట్టుబట్టి కనీసం 150 మీటర్ల ఎత్తుకు మహారాష్ట్రను ఒప్పించాలని యోచిస్తోంది. తుమ్మిడిహెట్టి బ్యారేజీని 150 మీటర్ల ఎత్తుతో కట్టుకోవడానికి అనుమతి ఇప్పించాలని కోరుతూ ప్రధానమంత్రికి జూన్ 11న రాష్ట్ర

మిగతా 11వ పేజీలో...

మహబూబాబాద్ జిల్లా కేసముద్రంలో వేదికపై మంత్రి సురేఖ ఫొటో లేకుండా ఫ్లెక్సీ

అధికారిక ఫ్లెక్సీల్లో కొండా సురేఖ
ఫొటో ఔట్

శిలాఫలకాల్లోనూ లేని మంత్రి పేరు
మహబూబాబాద్ జిల్లాలో అభివృద్ధి పనుల ప్రారంభోత్సవం, శంకుస్థాపనల్లో పాల్గొనని కొండా సురేఖ
ఆమెను మంత్రివర్గం నుంచి తప్పించడం ఖాయమని రాజకీయ వర్గాల్లో చర్చ
11

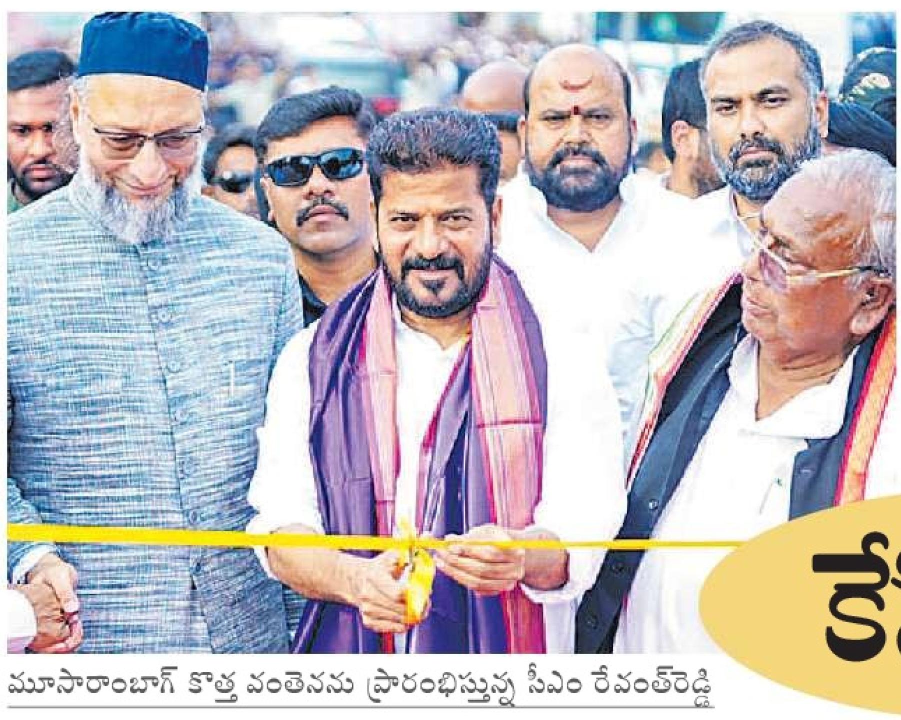

మూసారాంబాగ్ కొత్త వంతెనను ప్రారంభిస్తున్న సీఎం రేవంత్‌రెడ్డి

కొత్త వంతెనపై నుంచి మూసీ నదిని చూస్తున్న రేవంత్

కేసీఆర్
రాజీనామా చెయ్!

ప్రధాన ప్రతిపక్ష నేతగా నువ్వెందుకు?.. కుటుంబమంతా కలిసి లక్ష కోట్లు దోచుకున్నరు

వెయ్యి రోజుల్లో గంటైనా పేదలకు కేటాయించావా?
దినాలకు వెళ్తవు.. మనవడికి దెబ్బ తగిలితే పోతవు
మూడేళ్ల కనబడని విపక్ష నేతను ఏం చేయాలి?
అంబర్‌పేట సభలో సీఎం రేవంత్ ఘాటు వ్యాఖ్యలు
కేసీఆర్ రాజీనామాకై రాష్ట్రమంతా నిరసనలకు పిలుపు
అల్వాల్ టిమ్స్‌కు మాజీ సీఎం అంజయ్య పేరు
ఎల్బీనగర్ టిమ్స్‌కు కొండా లక్ష్మణ్ బాపూజీ పేరు
వరంగల్ టిమ్స్‌కు జయశంకర్ పేరు; సీఎం ప్రకటన
మూసీపై మూసారాంబాగ్ కొత్త వంతెన ప్రారంభం

హైదరాబాద్ సిటీ/అంబర్‌పేట, ఆగస్టు 31 (ఆంధ్రజ్యోతి): దేశంలో ఎక్కడైనా ప్రభుత్వం వైఫల్యం చూస్తాం కానీ తెలంగాణలో ప్రతిపక్షం తన పాత్ర పోషించడంలో విఫలమైందని ముఖ్యమంత్రి రేవంత్‌రెడ్డి అన్నారు. రాష్ట్ర ప్రధాన ప్రతిపక్ష నాయకుడు కేసీఆర్ తన బాధ్యతల్లో పూర్తిగా ఫెయిల్ అయ్యారన్నారు. ఆయన ఎమ్మెల్యేగా వెయ్యి రోజుల్లో కోటీ పాతిక లక్షల రూపాయల జీతం తీసుకున్నారని, ఆయన భద్రత, ఇతర అవసరాలకు ప్రభుత్వం వెయ్యి రోజుల్లో రూ.21 కోట్లు ఖర్చు పెట్టిందని తెలిపారు. ఆయన ప్రజల సొమ్ము పందికొక్కులా మెక్కి ఒక్క రోజైనా వారికోసం బయటకు రాలేదన్నారు. ప్రధాన ప్రతిపక్ష నాయకుడిగా విఫలమైన కేసీఆర్ వెంటనే రాజీనామా చేయాలని ముఖ్యమంత్రి డిమాండ్ చేశారు. సోమవారం ఆయన మూసీ నది మీద మూసారాంబాగ్ వద్ద రూ.52 కోట్లతో నిర్మించిన హైలెవల్

మిగతా 11వ పేజీలో...

'మల్లన్నసాగర్-ఘన్‌పూర్'కు సర్కారు గ్రీన్ సిగ్నల్

గోదావరి తాగునీటి పథకం ఫేజ్ 2, 3లో రూ.7360 కోట్లతో పనులు
మూసీ పునరుజ్జీవంలో భాగంగా జంట జలాశయాలకు గోదారి నీరు
బ్యాంకు రుణం వచ్చే వరకు 'మేఘా' నిధులతో పనులు
11

నేడు ఢిల్లీకి సీఎం రేవంత్‌రెడ్డి

15 దాకా చేయూత పింఛన్ల దరఖాస్తులు
12

ఢిల్లీలో మరో 'నిర్భయ' కాండ

కదులుతున్న బస్సులో ఇంటర్ విద్యార్థినిపై సామూహిక అత్యాచారం
అఘాయిత్యానికి పాల్పడిన కండక్టర్, డ్రైవర్
తల్లి చీవాట్లతో అలిగి బంధువుల ఇంటికి బయల్దేరిన యూపీకి చెందిన విద్యార్థిని
గమ్యస్థానానికి ముందే బస్సు దిగిన బాలిక
మాయమాటలు నమ్మి మరో బస్సులోకి..
దాంట్లోనే దారుణం.. నిందితుల అరెస్టు
ఆగస్టు 4న ఘటన.. ఆలస్యంగా వెలుగులోకి
ఢిల్లీలో నర్సరీ చదివే చిన్నారిపై పాఠశాల బస్సు డ్రైవర్ లైంగికదాడి
8

తల్లిదండ్రుల మీద దాడి చేసి.. బాలికపై అత్యాచారం
8

నిందితుల కోసం గాలిస్తున్న పోలీసులు
సంగారెడ్డి జిల్లా పటాన్‌చెరులో దారుణం

నిందితుడు సనావుల్లా (ఫైల్)

చంపేసి.. ఆపై అత్యాచారం

వీడిన నర్సు హత్య కేసు మిస్టరీ
బిహార్ మెకానిక్ సనావుల్లానే హంతకుడు
ఒంటరిగా ఉందని రెక్కీ నిర్వహించి..
కిటికీలోంచి దూరి ఘాతుకం
తీవ్రంగా ప్రతిఘటించిన బాధితురాలు
ఆమె గొంతు నులిమి హత్య.. ఆపై లైంగికదాడి.. నిందితుడి అరెస్ట్
స్వగ్రామంలో నర్సు అంత్యక్రియలు
పాడిమోసిన ఎమ్మెల్యే ఆదినారాయణ
9

విదేశీ రోగుల కోసం 400 పడకలు

ఒక్కో టిమ్స్‌లో వంద..
నిమ్స్‌లో మరో వంద
ఇంటీరియర్, ఇతర వసతుల బాధ్యత టీజీఎంఎస్ఐడీసీకి..
వైద్య టూరిజంపై సర్కార్ దృష్టి
హైదరాబాద్ వచ్చే మెడికల్ టూరిస్ట్‌లపై అధ్యయనం
12

ఎంపీలాడ్స్ నిధుల వ్యయంలో తెలుగు రాష్ట్రాల ఎంపీల
వెనుకంజ

వచ్చిన నిధుల్లో 23 శాతమే ఖర్చు
2024 నుంచి తెలంగాణకు 394 కోట్లు.. వ్యయం 94 కోట్లు
91.3% మంది పనితీరు పేలవం
4.3% మంది పనులే చేయలేదు
ఏపీ ఎంపీలకు రూ.554 కోట్లు.. ఖర్చు రూ.127 కోట్లు
78.4% మంది పనితీరు పేలవం
ఒక్కపైసా ఖర్చు చేయని కేంద్ర మంత్రి భూపతి రాజు, ఎంపీ అభిషేక్ సింఘ్వీ
8

కాంగ్రెస్, బీజేపీ.. ముట్టడీ!

పార్టీల కార్యాలయాలపై పరస్పరం దాడులు
9
బిహార్‌లో విద్యార్థులపై కాల్పుల ఘటనను నిరసిస్తూ బీజేపీ కార్యాలయాన్ని ముట్టడించిన యూత్‌కాంగ్రెస్
ఆఫీసు ప్రధాన గేటుకు నలుపు రంగు పూసి నిరసన
కాంగ్రెస్ జెండాలను దహనం చేసిన బీజేపీ నేతలు
బీజేవైఎం నేతృత్వంలో గాంధీభవన్ ముట్టడికి యత్నం
కాంగ్రెస్ చర్యను నిరసిస్తూ నల్లగొండలో బీజేపీ ధర్నా
కాంగ్రెస్ నేతలది పిరికిపంద చర్య: రాంచందర్‌రావు

బీజేపీ ఆఫీసు గేటుకు నలుపురంగు పూసిన కాంగ్రెస్ శ్రేణులు

రాహుల్‌పై ఎఫ్ఐఆర్

కులాల మధ్య విద్వేషాలు రెచ్చగొట్టేలా వ్యాఖ్యలు చేశారంటూ 'శ్రీరామ్‌సేన' సభ్యుడి ఫిర్యాదు
8
పలు అభియోగాలతో ఎస్సీ, ఎస్టీ చట్టం కింద కేసు
కేసులు నా ఛాతీపై పతకాల వంటివి: రాహుల్
ఖర్గేను అవమానించిందే గాంధీ కుటుంబం: బీజేపీ

పదేళ్ల దోపిడీ డబ్బును.. ఇప్పటికీ లెక్కపెడుతున్నారు

అడ్డగోలుగా అవినీతికి పాల్పడిన బీఆర్ఎస్
కాంగ్రెస్ వైఫల్యాలను ఎందుకు ప్రశ్నించడంలేదు?
ప్రశాంత్‌రెడ్డికి నా ఉసురు తగులుతుంది
హరీశ్‌రావు, సంతోష్‌రావును క్షమిస్తానేమోగానీ..
నా తండ్రితో ఎడబాపిన ప్రశాంత్‌రెడ్డిని క్షమించను
ఏ తప్పూ చేయకున్నా పార్టీ నుంచి పంపించారు
నిజామాబాద్ సభలో కంటతడి పెట్టిన కవిత

నిజామాబాద్, ఆగస్టు 31 (ఆంధ్రజ్యోతి ప్రతినిధి): బంగారు తెలంగాణ పేరుతో అధికారంలోకి వచ్చిన బీఆర్ఎస్.. అడ్డగోలుగా అవినీతికి పాల్పడిందని తెలంగాణ రక్షణసేన (టీఆర్ఎస్) అధ్యక్షురాలు కల్వకుంట్ల కవిత ఆరోపించారు. పదేళ్లలో దోచుకున్న డబ్బులను ఆ పార్టీ నాయకులు ఇప్పటికీ లెక్కపెడుతున్నారని అన్నారు. కాంగ్రెస్ ప్రభుత్వ వైఫల్యాలను ప్రధాన ప్రతిపక్షంగా ప్రశ్నించాల్సిన బీఆర్ఎస్ మౌనంగా ఎందుకు ఉందని ప్రశ్నించారు. అవినీతి కారణంగా కాంగ్రెస్‌తో ఆ పార్టీ మిలాఖత్ అయిందన్నారు. సోమవారం నిజామాబాద్ జిల్లా కేంద్రంలో టీఆర్ఎస్ ఆధ్వర్యంలో నిర్వహించిన పాంచజన్య సంకల్ప

మిగతా 12వ పేజీలో...

ఖరీఫ్ పంటలు గట్టెక్కేనా?

ప్రస్తుత వానాకాలం సీజన్‌లో మిగిలింది ఒకే నెల
గత 3 నెలల్లో రాష్ట్రంలో 17% లోటు వర్షపాతం
సెప్టెంబరులోనూ వానలు పడకపోతే కష్టమే
పడిపోనున్న వరి, పత్తి, మొక్కజొన్న దిగుబడి
ఇకపై వరి నాట్లు వేయొద్దని శాస్త్రవేత్తల సూచన
ఎల్‌నినోతో దేశవ్యాప్తంగా వరిసాగులో తగ్గుదల

హైదరాబాద్, ఆగస్టు 31 (ఆంధ్రజ్యోతి): ఎల్‌నినో ప్రభావంతో సరైన వర్షాలు పడకపోవటంతో రాష్ట్రంలో ఖరీఫ్ పంటలు గట్టెక్కుతాయా? అనే అనుమానాలు వ్యక్తమవుతున్నాయి. ఆగస్టు నెలలో వర్షపాతం గణనీయంగా పడిపోవటంతో పంటలు ఆశించినంతగా ఎదగలేదు. చిరు జల్లులు ఊరిస్తున్నా జలాశయాల్లోకి వరదనీరు వచ్చే పరిస్థితులు కనిపించకపోవటంతో రైతులు ఆందోళన చెందుతున్నారు. ఆగస్టులో రాష్ట్రంలో 38 శాతం లోటు వర్షపాతం నమోదైంది. మొత్తంగా ఈ వర్షాకాలంలో గడిచిన మూడు నెలల్లో 17 శాతం లోటు వర్షపాతం నమోదైంది. నైరుతి రుతుపవనాలకు జూన్, జూలై, ఆగస్టు, సెప్టెంబరు నెలలే కీలకం. సెప్టెంబరులో సాధారణ వర్షపాతం 167.1 మి.మీ. ఇప్పటికే లోటు ఉండటంతో సెప్టెంబరులో సాధారణానికి మించి వర్షపాతం నమోదుకావాలి. అప్పుడే పంటలు గట్టెక్కుతాయని

మిగతా 12వ పేజీలో...

సెప్టెంబరులోనూ తక్కువ వర్షపాతమే

దేశంలోని ఎక్కువ ప్రాంతాల్లో సగటు కంటే తక్కువ వానలు
పంటల సాగు, తాగునీరు, జలవిద్యుత్‌పై ప్రభావం: ఐఎండీ

వెలిగొండ సభలో కండువా తిప్పుతున్న చంద్రబాబు

'వెలిగొండ' ప్రారంభం

ప్రాజెక్టు తొలిదశను జాతికి అంకితం చేసిన ఏపీ ముఖ్యమంత్రి చంద్రబాబు
10
ఏపీ జలదోపిడీపై రేవంత్ మౌనం.. ద్రోహమే
కృష్ణా బోర్డు ప్రేక్షక పాత్ర పోషిస్తోంది: హరీశ్

ఫ్యూచర్ సిటీలో నార్త్ ఈస్టర్న్ వర్సిటీ క్యాంపస్

హైదరాబాద్‌లో ఆఫ్‌షోర్ క్యాంపస్ ఏర్పాటుకు యూనివర్సిటీ ఆఫ్ లండన్ అంగీకారం
లండన్‌లో స్కూల్ ఆఫ్ ఓరియంటల్ అండ్ ఆఫ్రికన్ స్టడీస్, స్కూల్ ఆఫ్ ఎకనమిక్స్‌లతో సానుకూల చర్చలు.. స్వల్పకాలిక ప్రోగ్రాముల నిర్వహణకు 'హార్వర్డ్' ఓకే
యూకే, యూఎస్ పర్యటనల్లో కుదిరిన ఒప్పందాలపై ఉన్నతస్థాయి కమిటీ నివేదిక
సీఎం రేవంత్‌కు అందజేత.. అంతర్జాతీయ స్థాయి విద్యకు కేంద్రంగా హైదరాబాద్: సీఎం

సీఎంకు నివేదిక ఇస్తున్న కమిటీ సభ్యులు

హైదరాబాద్, ఆగస్టు 31(ఆంధ్రజ్యోతి): రాజధాని హైదరాబాద్‌ను భారతదేశంలోనే అతిపెద్ద గ్లోబల్ నాలెడ్జ్ హబ్‌గా తీర్చిదిద్దేందుకు ప్రణాళికబద్ధమైన కార్యక్రమాలతో ముందుకు వెళ్లాలని ముఖ్యమంత్రి రేవంత్ రెడ్డి అధికారులను ఆదేశించారు. ప్రపంచంలోని అత్యుత్తమ విద్యా సంస్థలు, విశ్వవిద్యాలయాలు, కళాశాలలు, పాఠశాలలను.. భాగస్వామ్యాలు,

మిగతా 11వ పేజీలో...

మహిళలు వేదికెక్కితే వినాశనం

- వారు ఇంటికే పరిమితం కావాలి
- ఖురాన్ కూడా ఇదే చెబుతోంది
- అందుకే ఇస్లాంలో 'పరదా' సంస్కృతి
- మత పెద్ద అబూబకర్ వ్యాఖ్యలు

2

మీ ఆర్థిక అవసరాల ఆశయసాధన
KAPIL GROUP
Creating Value Cultivating Trust
46 Years
Visit Us: www.kapilchits.com
కపిల్ చిట్స్
కపిల్ చిట్స్ మీ కలలకు సాకారం

ఆంధ్రజ్యోతి
▲ తమసోమా జ్యోతిర్గమయ

పచ్చి దోపిడీ..!

వెనెజువెలాలో 65 బిలియన్ బ్యారెళ్ల చమురు నిల్వలు తమ అధీనంలోకి వచ్చే ఒప్పందం కుదిరిందంటూ అమెరికా అధ్యక్షుడు డోనాల్డ్ ట్రంప్ శుక్రవారం ప్రకటించారు. ప్రపంచ చరిత్రలోనే అతిపెద్ద చమురు ఒప్పందంగా దీనిని అభివర్ణించారాయన. ఒక అర్ధరాత్రివేళ అమెరికన్ సైనికబలగాలు విమానాల్లో దిగి, వందలాదిమంది వెనెజువెలా భద్రతా దళాలను కాల్చిచంపి, ఆ దేశాధ్యక్షుడు నికోలస్ మదురోను అపహరించుకుపోయి అమెరికా జైళ్ళలో కుక్కిన ఎనిమిది నెలల్లోనే ట్రంప్ అసలు లక్ష్యం నెరవేరడం మొదలైందన్నమాట.

అరవై ఐదు బిలియన్ బ్యారెళ్ళ చమురు నిల్వలున్న ఈ క్షేత్రాల పరిమాణం వెనెజువెలా మొత్తం చమురు క్షేత్రాల్లో ఐదోవంతు. ప్రపంచంలోనే అత్యధిక చమురు నిల్వలున్న ఈ దేశంలోని క్షేత్రాలు పూర్తిగా అమెరికా నియంత్రణలోకి పోవడం ఇక ఎంతో దూరంలో లేదని అర్థం. అమెరికా సన్నిహితుడైన వెనెజువెలా వ్యాపారవేత్త అలెజాండ్రో బెటన్‌కోర్ట్ ఈ పదిహేడు క్షేత్రాల నుంచి తైలం తవ్వితీయబోతున్నారని, ఈ దెబ్బతో ఆయన కంపెనీ 'నార్త్ అమెరికన్ బ్లూ ఎనర్జీ పార్ట్‌నర్స్' ఆ దేశంలో రెండవ అతిపెద్ద ప్రైవేటు చమురు కంపెనీగా అవతరిస్తుందని ఒక ప్రముఖ ఆంగ్ల దినపత్రిక అంటోంది. ఈ భారీ చమురు ఒప్పందంలో పెంటగాన్‌కూ వాటా దక్కబోతున్నదని, దాని 'ఆఫీస్ ఆఫ్ స్ట్రాటజిక్ క్యాపిటల్' (ఓఎస్‌సీ) పెన్నీవారెంట్‌తో అంటే, దాదాపు సున్నా పెట్టుబడితో 35శాతం వాటాని, ఉత్పత్తికి వ్యయానికే ఐదోవంతు చమురునూ కొనుగోలు చేయగలిగే హక్కులను పొందబోతున్నట్టు ఆ పత్రిక విశ్లేషించింది. ఒక్క ముక్కలో చెప్పాలంటే, డోనాల్డ్ ట్రంప్ తన 200వ కార్యనిర్వాహక ఆదేశంలో 'డిపార్ట్‌మెంట్ ఆఫ్ వార్'గా నామకరణం చేసిన అమెరికా రక్షణశాఖ, తాను ఎనిమిది నెలల క్రితం చొరబడిన దేశంలో అతిపెద్ద చమురు క్షేత్రాలకు యజమానిగా అవతరించబోతున్నదని అర్థం.

వెనెజువెలాలో అమెరికా వీరవిధేయ తాత్కాలిక అధ్యక్షురాలు డెల్సీ రోడ్రిగిజ్ ఈ ఒప్పందం గురించి ఏం చెబుతారో ఊహించడం కష్టం కాదు. వందబిలియన్ డాలర్ల పెట్టుబడులు, వేలాది ఉద్యోగాలతో దేశం కళకళలాడిపోతుందనీ, చమురు ఉత్పత్తి ద్విగుళం బహుళమై ఆర్థికవ్యవస్థ అద్భుతంగా తయారవుతుందన్నారు ఆమె. పూర్తి రహస్యంగా జరిగిన ఈ ఒప్పందం గురించి ట్రంప్ బయటకు చెప్పేవరకూ వెనెజువెలాలో ఎవరికీ తెలియదు. చమురు క్షేత్రాల కేటాయింపుల ద్వారా ప్రభుత్వానికి వచ్చే రాయల్టీ కూడా, వందేళ్ళక్రితం అమెరికా అనుకూల నియంత గోమేజ్ అమెరికన్ కంపెనీలనుంచి వసూలు చేసినదానికంటే ఎంతో తక్కువట. ఈ ఏడాది ఆరంభంనుంచి అమెరికా తరలించుకుపోయిన చమురుకు చెల్లించాల్సిన మొత్తాన్ని కూడా వెనెజువెలాకు ఇంకా ఇవ్వలేదట. మొన్న జూన్‌లో గత 125 ఏళ్ళలో ఎన్నడూ లేనంత భయంకరమైన భూకంపంతో వెనెజువెలా భారీగా నష్టపోయింది. వందలాదిమంది మరణించారు, నిరాశ్రయులైన వేలాది మంది ఇంకా టెంట్లలోనే జీవిస్తున్నారు. కేవలం రెండు నెలల్లో కుదిరిన ఈ ఒప్పందం ఆ దేశాన్ని ఆదుకోవడం కాక, దోచుకోవడం మీద అమెరికాకు ఉన్న శ్రద్ధను తెలియచెబుతోంది. అమెరికా పెట్టిన 'నార్కో టెర్రరిజం' కేసులతో బ్రూక్లిన్ జైల్లో ఉన్న మదురో భూకంపం సమయంలో తన ప్రజలకు సంఘీభావంగా విడుదల చేసిన ఫోటో ఒకటి, ఈ చమురు ఒప్పందం కుదిరిన మర్నాడే వెలుగుచూడటం చక్కగా అతికినట్టు సరిపోయింది.

ఇరాన్ యుద్ధంలో చేయి కాల్చుకొని, రేటింగ్ కూడా బాగా పడిపోయిన ట్రంప్ నవంబరులో మధ్యంతర ఎన్నికలు జరగబోతున్న తరుణంలో, ఈ ఒప్పందాన్ని ఆకాశానికి ఎత్తేస్తున్నారు. ఇప్పటికే వ్యూహాత్మక చమురు నిల్వలు వేగంగా ఖాళీ అవుతూ, కేవలం ఈ ఎనిమిది నెలల కాలంలోనే మూడోవంతు ఖర్చయిన నేపథ్యంలో, వెనెజువెలా చమురు మన ఖాళీ పీపాలను నింపుతుందని ట్రంప్ ప్రజలకు హామీ ఇస్తున్నారు. అమెరికన్ రిఫైనరీలకు కారుచవుక వెనెజువెలా చమురు వచ్చి చేరి, ఇంధన ధరలు విపరీతంగా తగ్గి జనానికి మేలు చేకూరుతుందని హామీ ఇస్తున్నారు. రష్యా చమురు కొనుగోలు చేస్తూ, ఉక్రెయిన్‌మీద పుతిన్ చేస్తున్న యుద్ధానికి ఇంధనం అందిస్తున్నారంటూ భారత్ సహా పలుదేశాల మీద ట్రంప్ వీరంగం వేస్తూ ఆంక్షలూ సుంకాలతో వాటికి ఆర్థికంగా ఊపిరాడకుండా చేస్తున్నారు. తానుమాత్రం వెనెజువెలా చమురుతో ఇరాన్, రష్యాల మీద యుద్ధానికి ఏ అడ్డంకులూ రాకుండా చూసుకుంటున్నారు.

ఏడుపదుల ఎల్ఐసీ.. ఎదురులేని ప్రస్థానం!

దేశీయ పొదుపును ప్రోత్సహించడం, ప్రజల పొదుపునకు భద్రత కల్పించడం, ఇన్సూరెన్స్ సౌకర్యాన్ని సామాజిక బాధ్యతగా అందించడం వంటి లక్ష్యాలతో స్వాతంత్ర్యానంతరం ఎల్ఐసీ ఏర్పాటైంది. ప్రభుత్వ తరపున సార్వభౌమ హామీ కల్పిస్తూ, ప్రీమియం రూపంలో ప్రజల పొదుపును సమీకరించడం, ప్రైవేటు వ్యక్తుల మోసాల బారి నుంచి ప్రజల సొమ్మును పరిరక్షించడం ద్వారా ఆర్థిక రంగంలో ఎల్ఐసీ ఒక ప్రధాన మైలురాయిగా నిలిచింది.

సెప్టెంబర్ 1వ తేదీన 70వ సంస్థాపక దినోత్సవాన్ని జరుపుకుంటున్న ఇన్సూరెన్స్ దిగ్గజం.. ప్రభుత్వరంగ 'లైఫ్ ఇన్సూరెన్స్ కార్పొరేషన్ ఆఫ్ ఇండియా' దేశానికే గర్వకారణం. ఎల్ఐసీ సంస్థాపక దినోత్సవం సందర్భంగా, దేశ ఆర్థిక రంగంలో ఈ సంస్థ నిర్వహించిన కీలకపాత్రను మననం చేసుకోవడం ముదావహం.

ప్రజల వద్ద నుంచి 245 ప్రైవేట్ ఇన్సూరెన్స్ కంపెనీలు ప్రీమియం రూపంలో వసూలు చేసిన మొత్తాలను తమ సొంత ప్రయోజనాలకు వాడుకుంటూ పాలసీదారులను మోసం చేస్తున్న నేపథ్యంలో అన్ని ప్రైవేట్ ఇన్సూరెన్స్ కంపెనీలను కలిపి భారతీయ జీవిత బీమా వ్యాపారాన్ని నాడు జాతీయం చేశారు. ఏ లక్ష్యాలతో అయితే భారతీయ జీవిత బీమా వ్యాపారాన్ని జాతీయం చేసి 'లైఫ్ ఇన్సూరెన్స్ కార్పొరేషన్ ఆఫ్ ఇండియా'గా ఏర్పాటు చేశారో... ఆ జాతీయాకరణ లక్ష్యాలను సాధించటంలో ఎల్ఐసీ కృతకృత్యమైంది.

సెప్టెంబర్ 1, 1956న పార్లమెంట్‌లో ప్రత్యేక చట్టం ద్వారా ఏర్పడిన ఎల్ఐసీ.. గత డెబ్బై ఏళ్లుగా దేశీయ ఆర్థిక రంగానికి వెన్నెముకగా నిలుస్తోంది. ఆర్థికరంగ అభివృద్ధికి లక్షల కోట్ల రూపాయలను పెట్టుబడులుగా ఉంచింది. ఎల్ఐసీ మొత్తం పెట్టుబడులలో 82శాతం గవర్నమెంట్ సెక్యూరిటీలుగా, దేశ మౌలిక సదుపాయాల అభివృద్ధికి నిర్దేశించినవే.

1956లో కేవలం 5 కోట్ల పెట్టుబడితో ప్రారంభమై.. 2011లో 'ఇన్సూరెన్స్ రెగ్యులేటరీ డెవలప్‌మెంట్ అథారిటీ' నియమాల ప్రకారం 100 కోట్లు పెట్టుబడిగా మార్చుచేసుకుంది. 'ప్రజల సొమ్ము ప్రజల శ్రేయస్సుకే' అనే లక్ష్యంతో ప్రారంభమైన ఈ సంస్థ ప్రస్తుతం దేశ వ్యాప్తంగా 14.57 లక్షల మంది ఏజెంట్స్‌తో పటిష్ఠమైన మార్కెటింగ్ నెట్‌వర్క్‌తో వివిధ స్థాయిలలో 3,836 ప్రాంతాలకు తన కార్యాలయాలను విస్తరింపజేసింది. 25 కోట్లకు పైగా వ్యక్తిగత పాలసీదారులను, 10 కోట్లకు పైగా గ్రూప్ ఇన్సూరెన్స్ పాలసీదారులను కలిగి ఉంది.

సెబీ నిబంధనల ప్రకారం, 10 శాతం పబ్లిక్ షేర్ హోల్డింగ్ కలిగి ఉండాలనే సాకు చూపి, 'ఆఫర్ ఫర్ సేల్' (ఓఎఫ్ఎస్) పేరుతో, ఎల్ఐసీ 1:1 బోనస్ షేర్లను జారీ చేసిన అనంతరం మరొక 6.5శాతం ప్రభుత్వ వాటాను ఉపసంహరించారు. ఈ ఓఎఫ్ఎస్ 3.32 రెట్లు సబ్‌స్క్రైబ్ అయ్యి.. 31,552 కోట్లు ప్రభుత్వ ఖజానాలో జమయ్యాయి. ఎల్ఐసీపై ప్రజలు ఉంచిన విశ్వాసాన్ని ప్రభుత్వం అమ్ముకోవడం సర్వత్రా విమర్శలకు దారితీసింది.

ప్రతికూల స్టాక్ మార్కెట్ పరిణామాల నేపథ్యంలో ఎల్ఐసీ షేర్లు, విలువ తగ్గి డిస్కౌంట్‌తో ట్రేడై మదుపరులను నిరుత్సాహపరిచిన పరిస్థితులు నెలకొన్నాయి. అయితే ఇది మొత్తం స్టాక్ మార్కెట్ ట్రెండ్‌లో భాగంగా జరిగిన పరిణామమైనప్పటికీ ఈ ప్రక్రియ ఎల్ఐసీ ప్రతిష్ఠకు భంగం కలిగించింది. ఎల్ఐసీ షేరుకు స్టాక్ మార్కెట్‌లో ఉన్న విలువ కన్నా, ఆ సంస్థ అంతర్గత విలువ అనేక రెట్లు అధికమనేది అంగీకరించాల్సిన అంశం. ఎల్ఐసీ మార్కెట్ క్యాపిటలైజేషన్ 63.7 బిలియన్ డాలర్లుగా నమోదుచేసి, దేశంలోని అత్యధిక క్యాపిటలైజేషన్ కలిగిన కంపెనీల జాబితాలో పదో స్థానంలో నిలిచింది.

స్టాక్ మార్కెట్‌లో ఎల్ఐసీ షేరు విలువ తీరుకు, వాస్తవ ఎల్ఐసీ వ్యాపార పనితీరుకు అంతరం ఉంది. ప్రైవేటు ఇన్సూరెన్స్ కంపెనీలతో పోల్చినపుడు ఈ సంస్థ పనితీరు మెరుగ్గా ఉంది. ఎల్ఐసీ నిర్మాణశైలి షేర్ విలువ లాభాలకన్నా, సమాజ శ్రేయస్సుకు సంబంధించిన అంశాలతో ముడిపడి ఉంటుంది.

కేవలం నష్టాలలో ఉన్న ప్రభుత్వరంగ సంస్థలను ప్రైవేటీకరణ, వాటాల ఉపసంహరణ చేస్తామని పేర్కొనే ప్రభుత్వం, దీనికి భిన్నంగా ప్రతిష్ఠాత్మకమైన ఫార్చ్యూన్–500 కంపెనీల జాబితాలో నిలిచి దేశానికే వన్నెతెచ్చిన ప్రభుత్వరంగ ఆర్థిక సంస్థ ఎల్ఐసీ వాటాలను అమ్ముకుని బడ్జెట్ లోటును పూడ్చుకోవాలనే లక్ష్యాన్ని నిర్దేశించుకోవడాన్ని పౌర సమాజం హర్షించదు.

2047 నాటికి ప్రతి ఒక్కరికీ ఇన్సూరెన్స్‌ను అందించాలన్న లక్ష్యాన్ని ప్రభుత్వం ప్రకటించిన ప్రస్తుత తరుణంలో, ఆదాయ అంతరాలను తగ్గిస్తూ, ప్రజలకు సామాజిక భద్రతను కల్పిస్తూ, రాజ్యాంగ పీఠిక ప్రబోధించిన సమానత్వం, సార్వభౌమత్వం అనే కీలక అంశాలే ప్రాతిపదికగా, అద్భుత పనితీరుతో అంతర్జాతీయ గుర్తింపు పొందిన, దేశ ఆర్థిక వ్యవస్థకు అమృత తుల్యమైన ఎల్ఐసీ వంటి ప్రభుత్వరంగ ఆర్థిక సంస్థను డిజిన్వెస్ట్‌మెంట్ పేరుతో ప్రభుత్వ వాటాలను అమ్ముకోవడం ప్రజామోదయోగ్యం కాదు.

● జి. కిశోర్‌కుమార్
జాయింట్ సెక్రటరీ, SCZIEF

హిమాలయ 'సునామీ'కి బాధ్యులెవరు?

నేపాల్‌ను విషాదసీమగా మార్చివేసిన మహా విపత్తు అది. హిమాలయ మంచుకొండల మీది హిమనీనదాలు కరిగిపోయాయి. నిటారుకొండలు తమ గర్వాన్ని వీడి కూలిపోయాయి. నదులు వరద జలాలతో పోటెత్తాయి. అనూహ్యమైన జలప్రళయమది. హిమాలయ ప్రాంతాల్లో సంభవించిన ఈ విపత్తు అసాధారణమైనది. విపత్తు దృశ్యాలు భయానకమైనవి. దశాబ్దానికి పైగా అంతర్జాతీయ వాతావరణ విధానంపై కృషి చేస్తున్న నేపాలీ పౌరుడిగా నేను ఈ విపత్తుకు తీవ్రంగా కలత చెందాను. ఆవేదనకు మించిన ఆగ్రహం నన్ను కుదిపివేసింది. ఇటువంటి ప్రళయం విరుచుకుపడవచ్చని శాస్త్రవేత్తలు అనేక సంవత్సరాలుగా హెచ్చరిస్తూనే ఉన్నారు. ప్రపంచ వాతావరణ కార్యాచరణలో జాప్యమే ఈ జల ప్రళయం, సందేహం లేదు. హరితగృహ వాయు ఉద్గారాలను తగ్గించి, భూ తాపాన్ని పరిమితం చేయడమే లక్ష్యంగా ఉన్న ప్రపంచ వాతావరణ కార్యాచరణ విషయంలో ప్రపంచ దేశాల ప్రభుత్వాలు చిత్తశుద్ధితో వ్యవహరిస్తే ఇటువంటి ప్రళయం జరిగేదేనా? ఆగస్టు 26న మంచు, నీరు, బండరాళ్లు, బురదతో కూడిన రాకాసివరద అశేష ప్రజలను కకావికలు చేసింది. లక్షలాది గృహాలను ధ్వంసం చేసింది, మార్కెట్లు, వంతెనలు, రోడ్లు రూపు లేకుండా పోయాయి. ఇటు నేపాల్‌లోను, అటు టిబెట్‌లోను విద్యుదుత్పాదన కేంద్రాలు కొట్టుకుపోయాయి. వందలాది మంది మరణించగా, జాడలేకుండా పోయినవారు వేల సంఖ్యలో ఉన్నారు. అనూహ్య వేగంతో ఈ విధ్వంసం చోటుచేసుకున్నది. పర్వతాగ్రాలపై మొదలైన విపత్తు క్షణాల్లో దిగువ ప్రాంతాలకు వ్యాపించింది. ఈ విపత్తు ఒక వాస్తవాన్ని స్పష్టంగా ఎత్తిచూపింది: నేపాల్‌కు మరింత బలమైన ముందస్తు విపత్తు హెచ్చరిక వ్యవస్థలు, హిమనీనదాల, అస్థిర కొండవాలుల నిరంతర మెరుగైన పర్యవేక్షణ, నేపాల్, టిబెట్‌లో ఉమ్మడి జల వనరుల పరివాహక ప్రాంతాలు ఉన్నందున ఈ రెండు హిమాలయ ప్రాంతాల మధ్య సరిహద్దు సమాచార మార్పిడి, మరీ ముఖ్యంగా ప్రాకృతిక విపత్తుల సన్నద్ధతలో భారీ ఎత్తున నిధుల వినియోగం అత్యవసరం.

నేపాల్‌లో మెరుపు వరదలు ఒక మౌలిక వాస్తవాన్ని బహిర్గతం చేశాయి: సమస్య ముందస్తు హెచ్చరికల వ్యవస్థ లేకపోవడం కాదు; వాతావరణ సంక్షోభం సృష్టిస్తున్న ప్రమాదాలు ఊహింపదగిన విపత్తులకు భిన్నంగా ఉంటున్నాయి; ఫలితంగా హెచ్చరిక వ్యవస్థలు ఆ అనూహ్య అపాయాల సంభవాన్ని గ్రహించలేకపోతున్నాయి. హిమాలయ పర్వతాల పరివేష్టిత భోటేకోశి నదీ తీరస్థ ప్రాంతాలను ముంచివేసిన వరదే అందుకొక ఉదాహరణ. బురద, కొండరాళ్లతో ఆకస్మికంగా విరుచుకుపడిన ఆ వరద నది ఎగువ ప్రాంతంలోని హైడ్రాలాజికల్ కేంద్రాలను, నీటి మట్టాల పెరుగుదలను కనిపెట్టి హెచ్చరికలను జారీ చేయక ముందే ధ్వంసం చేసింది. క్రమంగా పెరిగే నీటి మట్టాల పెరుగుదలను కనిపెట్టేందుకు ఆ హెచ్చరిక వ్యవస్థను రూపొందించారు. అయితే ఆగస్టు 26న సంభవించిన రాకాసి వరద ఆ హెచ్చరిక వ్యవస్థను ముందుగానే సమూలంగా ధ్వంసం చేసింది. ఇదెలా జరిగింది? శాస్త్రవేత్తల ప్రాథమిక అంచనా ప్రకారం, ఒక భారీ హిమనీనదం కూలిపోవడం కారణంగా ఇది సంభవించింది. పర్వతాల పై భాగంలో జరిగిన ఈ సంఘటన దిగువ ప్రాంతాలలో హింసాత్మక వరదకు దారితీసింది. ఈ క్రమం తీరుతెన్నులను కచ్చితంగా నిర్ధారించేందుకు ఇంకా అధ్యయనాలు జరుగుతున్నాయి. అంతిమంగా శాస్త్రవేత్తల వివరణ ఏమైనప్పటికీ వేడెక్కిన పర్వత ప్రాంతాలలో ప్రమాదాలు ఎంత త్వరితంగా మహా విపత్తులుగా పరిణమిస్తాయనేదానికి ఈ సంఘటనే తిరుగులేని నిదర్శనం. స్పష్టంగా చెప్పాలంటే విపత్తును పసిగట్టడానికి ఉద్దేశించిన సాధనాలే దానివల్ల పనిచేయకుండా పోయాయి. ఈ వ్యత్యాసం చాలా ముఖ్యమైనది. గతంలో సంభవించిన వరదలను బట్టి రూపొందించిన ముందస్తు హెచ్చరిక వ్యవస్థ భవిష్యత్తులో తీవ్రమైన విపత్తుల ముందు సరిపోనిదిగా మిగలవచ్చు. అంత మాత్రాన ముందస్తు హెచ్చరిక వ్యవస్థలు నిష్ప్రయోజనకరమని భావించనవసరం లేదు. అయితే వాటి పరిమితులను మనం గుర్తించాలి, అంగీకరించాలి.

> కాలుష్యకారక వాయువుల ఉద్గారాలలో నేపాల్ వాటా ఎప్పుడూ 0.1 శాతం కంటే తక్కువే. అయినప్పటికీ తాను సృష్టించని వాతావరణ సంక్షోభానికి ఆ దేశం అధికమూల్యం చెల్లిస్తోంది. ఇటీవలి మహావిపత్తులో సంభవించిన అపారనష్టం నుంచి కోలుకునేందుకు పెద్ద ఎత్తున రుణాలు తీసుకోవలసిన పరిస్థితిని నేపాల్‌కు కల్పించకూడదు. ఇది సంపన్న దేశాల నైతిక బాధ్యత.

వాతావరణ అనుసరణ (వాతావరణ మార్పు, దాని ప్రభావాలకు అనుగుణంగా నష్టాన్ని తగ్గించడానికి సర్దుబాటు చేసుకునే ప్రక్రియ)కూ పరిమితులున్నాయి. మౌలిక సదుపాయాలను పటిష్ఠపరచుకోవడం, విపత్తుల నెదుర్కొనే సంసిద్ధతను మెరుగుపరచుకోవడం, జీవనాధారాలకు రక్షణ కల్పించడం మొదలైన చర్యలతో అటువంటి సర్దుబాటుకు నేపాల్ చాలా సంవత్సరాలుగా చురుగ్గా ప్రయత్నిస్తున్నది. అయితే వాతావరణ సంక్షోభానికి చారిత్రకంగా బాధ్యత ఉన్న పారిశ్రామిక సంపన్న దేశాల నుంచి నేపాల్‌కు తగు ఆర్థిక సహాయం లభించనే లేదు. తీవ్రమవుతున్న వాతావరణ ప్రమాదాలను, వినాశనకర వరదలను ఎదుర్కోవడానికి నేపాల్‌కు అంతర్జాతీయ సహకారం అత్యవసరం. ఎందుకంటే హిమాలయ ప్రాంతాల్లో సంభవించే ప్రాకృతిక విపత్తులు జాతీయ సరిహద్దులకు ఆవల ఉద్భవిస్తాయి. కనుక సంబంధిత దేశాల మధ్య సహకారం, సకాలంలో సమాచార మార్పిడి ఉండి తీరాలి.

నేపాల్ ప్రాంతపు హిమాలయాలు వేగంగా మారుతున్నాయి. హిమనీనదాలు క్షీణిస్తున్నాయి. భూతాపం హిమాలయ ప్రాంతాల సుస్థిర పరిస్థితులను వేగంగా మార్చివేస్తోంది. ఈ సంక్షోభ పరిస్థితులు మరింత తీవ్రతరం కాకుండా నివారించడమే మొదటిపని కావాలి. దశాబ్దాలుగా శిలాజ ఇంధనాల ఆధారిత అభివృద్ధి నుంచి అత్యధికంగా ప్రయోజనం పొందిన పారిశ్రామిక సంపన్న దేశాలకు కాలుష్యకారక ఉద్గారాలను వేగంగా తగ్గించాల్సిన ప్రత్యేక బాధ్యత ఉంది. ఆ బాధ్యతను సమర్థంగా నిర్వహించేందుకు అవసరమైన ఆర్థిక వనరులు, సాంకేతికతలు ఆ దేశాలకు సమృద్ధిగా ఉన్నాయి. శిలాజ ఇంధనాల నుంచి పునరుత్పాదక ఇంధనాల వినియోగానికి వారు శీఘ్రగతిన పరివర్తన చెంది తీరాలి. అది ఆవశ్యక న్యాయబద్ధమైన మార్పు. అయితే సంపన్న దేశాలు ఈ మార్పు దిశగా ప్రస్థానించడం లేదన్నది ఒక కఠోర సత్యం.

ఈ పరిస్థితుల నుంచి నేపాల్ విధిగా ఒక పాఠాన్ని నేర్చుకోవాలి. వాతావరణ సంక్షోభానికి కారణమైన ఆర్థికాభివృద్ధి నమూనాను అనుకరించకూడదు. ఒక భిన్నమైన వ్యవస్థను నిర్మించుకునే అవకాశం తనకు ఉందనే వాస్తవాన్ని నేపాల్ గుర్తించాలి. అభివృద్ధి పేరిట సహజ వనరులను విచక్షణారహితంగా ఉపయోగించుకోవడాన్ని నిలిపివేయాలి. ప్రజల జీవనోపాధులకు, పర్యావరణ సమతౌల్యతకు ప్రాధాన్యమిచ్చే ఆర్థిక వ్యవస్థను నిర్మించుకోవాలి. కాలుష్యకారక వాయువుల ఉద్గారాలలో నేపాల్ వాటా చారిత్రకంగా ఎప్పుడూ 0.1శాతం కంటే తక్కువగా ఉంటోంది. నేపాల్ తలసరి ఉద్గారాలు ప్రపంచంలోనే చాలా తక్కువ. అయినప్పటికీ తాను సృష్టించని, వాతావరణ సంక్షోభానికి ఆ దేశం అధిక మూల్యం చెల్లిస్తోంది. ఇది న్యాయవిరుద్ధం కాదూ? వాతావరణ మార్పుల ఫలితంగా అనివార్యమవుతున్న ఆర్థిక, ఆర్థికేతర నష్టాల నుంచి కోలుకునేందుకు నష్టపరిహార సహాయం అందించాలని నేపాల్, ఇతర అభివృద్ధి చెందుతున్న దేశాలు పదే పదే డిమాండ్ చేస్తున్నాయి. ఇటీవలి మహా విపత్తులో సంభవించిన అపార నష్టం నుంచి కోలుకునేందుకు విధిగా పెద్ద ఎత్తున రుణాలు తీసుకోవల్సిన పరిస్థితిని నేపాల్‌కు కల్పించకూడదు. ఇది సంపన్న దేశాల నైతిక బాధ్యత. ఇప్పటికే అందిస్తున్న అధికారిక అభివృద్ధి సహాయానికి అదనంగా నష్ట పరిహార ఆర్థిక సహాయాన్ని అందించాలి. ఈ అదనపు సహాయాన్ని సులభ షరతులపై ఉదారపూర్వకంగా అందించాలి. సంపన్న దేశాలు ప్రస్తుతం తాము ఉపయోగించుకుంటున్న శిలాజ ఇంధనాల పరిమాణాన్ని యథావిధిగా కొనసాగించిన పక్షంలో, నేపాల్ మొదలైన అభివృద్ధి చెందుతున్న దేశాలకు అవి ఎంత అధిక మొత్తంలో నష్టపరిహార సహాయం అందించినా ప్రయోజనం ఉండదు.

భోటేకోశి నదీ తీరస్థ ప్రాంతాల ప్రజలు హిమాలయాలు వేడెక్కడాన్ని కోరుకోలేదు. మంచు పర్వతాలు వేడెక్కడానికి కారణమైన శిలాజ ఇంధన ఆర్థిక వ్యవస్థను కూడా వారు ఎంచుకోలేదు. తగినంత ఆర్థిక, సాంకేతికత మద్దతు లభిస్తే పరిస్థితులకు అనుగుణంగా మారి తమ భవిష్యత్తును పదిలం చేసుకోగలరు. హిమనీనదాలు కరగడాన్ని నివారించలేకపోయినప్పటికీ అంతర్జాతీయ ఆర్థిక సహకారం, అధునాతన సాంకేతికతల తోడ్పాటుతో వాతావరణ విపత్తులను ముందుగానే పసిగట్టి, వాటి నుంచి సురక్షితంగా లేదా సాధ్యమైనంత తక్కువ నష్టంతో బయటపడగలరు. నష్టపరిహార సహాయం అనేది దాతృత్వం కాదు. తాము చేయని అపరాధానికి భారీగా నష్టపోయిన ప్రజల శ్రేయస్సు పట్ల తమ బాధ్యతగా ఆ సహాయాన్ని పారిశ్రామిక సంపన్న దేశాలు అందించాలి.

■ సునీల్ ఆచార్య
అంతర్జాతీయ వాతావరణ విధాన నిపుణుడు
(ది గార్డియన్)

జెన్‌జీ ఉద్యమాన్ని నీరుగార్చలేరు!

ఈ దేశంలో జరుగుతున్న జెన్‌జీ ఉద్యమానికి లేని ఉద్దేశ్యాలను, లక్ష్యాలను ఆపాదించి విద్యార్థుల న్యాయమైన అసంతృప్తిని డీలెజిటిమైజ్ చేయడానికి ఒక విఫల ప్రయత్నం చేశారు వ్యాసకర్త అరవిందరావు (20 ఆగస్టు 2026న ఆంధ్రజ్యోతిలో తాను రాసిన వ్యాసంలో). ఉద్యమం వెనుక బుద్ధిజీవులున్నారని, 'దేశాన్ని బలహీనపరచడం, అంతర్గతంగా విచ్ఛిన్నం చేయడమే' వారి ఎజెండా అని రాశారు. ప్రధాని మోదీ 'దిమాగీ నక్సల్స్'కు ఇది నిర్వచనం, కొనసాగింపు. అంతేగాక 'రాజకీయ పార్టీలు విద్యార్థుల వీపులపై స్వారీ చేసి ప్రభుత్వాన్ని దించాలని ఆశపడుతున్నాయి' అన్నారు. ఈ వాదనల నిరూపణకు చైనాను ఉదహరించారు. ఇంకా అన్యాయంగా, అసందర్భంగా దీనికి పూర్తి వ్యతిరేకమైన బెర్నార్డ్ షాను వాడారు.

పేపర్ లీక్‌లు, పరీక్ష మోసాలు పరిశీలిస్తే.. 2005–2026 మధ్యకాలంలో 21 రాష్ట్రాలలో 220 సంఘటనలు నమోదయ్యాయి. ఇందులో 2015కు ముందు 72 కేసులు నమోదు కాగా, 2015 తర్వాత 148 కేసులు నమోదయ్యాయి. ఈ ఘటనలు అన్ని ప్రభుత్వాల హయాంలలోనూ జరిగాయి. కానీ బీజేపీ, దాని మిత్రపక్షాల పాలనలో పరిస్థితి మరింత దారుణంగా ఉంది. మొత్తం 220 కేసులలో ఎన్డీఏ పాలనలో 128 కేసులు (58శాతం), కాంగ్రెస్, దాని మిత్రపక్షాల పాలనలో 55 కేసులు (25 శాతం) నమోదయ్యాయి. 2015 తర్వాత బీజేపీ వాటా ఇంకా పెరిగింది. నమోదైన 148 కేసులలో 99 కేసులు (67 శాతం) ఎన్డీఏ పాలనలోనే చోటుచేసుకున్నాయి.

'పేపర్ లీక్‌లు కావడం కాంగ్రెస్ హయాంలో అతి సాధారణమైన విషయం' అని వ్యాసకర్త వ్యాఖ్యానించారు. కానీ గణాంకాలు దానికి వ్యతిరేకంగా ఉన్నాయి. 2015కు ముందు నమోదైన కేసుల్లో కేవలం 12 కేసుల్లోనే సీబీఐ శిక్ష వేయించగలిగింది. కానీ, 2015 తర్వాత 148 కేసులలో కేవలం ఒక్క కేసులోనే నేరం రుజువై శిక్ష పడింది. అది కూడా చండీగఢ్‌లోనే. సీబీఐకి 2015 తర్వాత కనీసం 17 కేసులు దర్యాప్తునకు అప్పగించారు. అందులో శిక్ష నమోదు రికార్డు సున్నా! అదే సమయంలో 11 కేసులలో ఈడీ పనితీరు శూన్యం. ప్రస్తుత ప్రభుత్వ పాలనలో జవాబుదారీతనం కుప్పకూలిపోయింది. అంచెల కుల సమాజంలో పరీక్ష వ్యవస్థలకు ఉండే సమానత్వ సామర్థ్యం దెబ్బతిని, సాధికారతే ప్రశ్నార్థకం అయింది.

యూజీసీ నెట్–2024 పేపర్ లీక్ ఘటనలో నేను కూడా బాధితుడినే. ఈ ఏడాది కూడా ప్రశ్న పత్రంలో అక్షరదోషాల వల్ల మూడు పేపర్లను రద్దు చేశారు. ఇంతటి తీవ్ర సంక్షోభానికి సమాధానం అడగవలిసిన వ్యవస్థలు ఈ దేశ విద్యార్థులకు నిరాశను మిగల్చడమే కాక 'బొద్దింకలు' అని అవమానపరిచాయి. దిగజారిన రాజ్యాంగ, ప్రజాస్వామిక విలువలను, జవాబుదారీతనాన్ని తట్టి లేపి, తిరిగి తన న్యాయమైన స్థానంలో పునరుద్ధరించడం కోసమే ఈ ఉద్యమం. ఎంత దాడి జరిగినా విద్యార్థి ఉద్యమం మాత్రం సమాజాన్ని మానవీకరించే దిశగా, వ్యవస్థలను ప్రజాస్వామీకరించి కాపాడుకునే దిశగానే సాగుతుంది.

○ పి. ఆనంద్
పీహెచ్‌డీ విద్యార్థి, పుదుచ్చేరి

వెయ్యి రోజుల ప్రజాపాలన!

తెలంగాణ ప్రజల ఆకాంక్షలు, ఆశయాలు, ఆత్మగౌరవాన్ని పాలనకు కేంద్రబిందువుగా చేసుకుని ముఖ్యమంత్రి ఎ. రేవంత్‌రెడ్డి నాయకత్వంలో ప్రజా ప్రభుత్వం వెయ్యి రోజుల పాలనను విజయవంతంగా పూర్తి చేసుకుంది. ఈ వెయ్యి రోజులు కేవలం క్యాలెండర్లో గడిచిన రోజులు కావు. తెలంగాణ భవిష్యత్తుకు దిశానిర్దేశం చేసిన నిర్ణయాల కాలం.

యువతకు ఉద్యోగాలు, రైతుకు భరోసా, మహిళలకు ఆర్థిక స్వావలంబన, పేదలకు గౌరవప్రదమైన జీవనం, రాష్ట్రానికి భారీ పెట్టుబడులు– ఇవన్నీ సమన్వయంతో ముందుకు తీసుకెళ్లాలన్నదే ప్రజా ప్రభుత్వ లక్ష్యం. ప్రభుత్వం ఏర్పడిన కొద్ది గంటల్లోనే అమలు చేసిన మహాలక్ష్మి పథకం ఇందుకు నిదర్శనం.

ఆర్టీసీ బస్సుల్లో ఉచిత ప్రయాణ సౌకర్యాన్ని కల్పించడం ద్వారా కోట్లాది మంది మహిళలకు ఆర్థిక ఉపశమనం లభించింది. ఇప్పటి వరకు 345 కోట్లకు పైగా ఉచిత ప్రయాణాలు జరిగి, మహిళలు సుమారు రూ.12,075 కోట్ల ప్రయాణ వ్యయాన్ని ఆదా చేసుకున్నారు. ఈ పథకం విజయవంతం కావడంతో పెరిగిన ప్రయాణికుల అవసరాలకు అనుగుణంగా తెలంగాణ ఆర్టీసీని బలోపేతం చేయడంపై ప్రజా ప్రభుత్వం ప్రత్యేక దృష్టి పెట్టింది. కొత్త బస్సుల కొనుగోలు, ఆధునిక బస్ స్టేషన్ల నిర్మాణం, కొత్త డిపోల ఏర్పాటు, ఉద్యోగ నియామకాలు, ఉద్యోగుల సంక్షేమం వంటి అనేక చర్యలతో ఆర్టీసీని ప్రజలకు నమ్మకమైన ప్రజా రవాణా సంస్థగా తీర్చిదిద్దింది. ఆర్టీసీ ఉద్యోగుల సంక్షేమంలోనూ ప్రభుత్వం కీలక నిర్ణయాలు తీసుకుంది. 2013 నుంచి పెండింగులో ఉన్న రూ.280కోట్ల బాండ్లను క్లియర్ చేయడం; 2017, 2021 పే స్కేల్ సమస్యలను పరిష్కరించడం; 11వ పీఆర్సీ అమలు; పెండింగులో ఉన్న డీఏల విడుదల; పీఎఫ్, సీసీఎస్ బకాయిల తగ్గింపు వంటి చర్యలు ఉద్యోగుల్లో నూతన విశ్వాసాన్ని నింపాయి.

తెలంగాణ ఆర్థిక వ్యవస్థకు రైతు వెన్నెముక. ప్రజా ప్రభుత్వం రూ.2 లక్షల వరకు పంట రుణాలను మాఫీ చేసి 25 లక్షలకు పైగా రైతు కుటుంబాలను రుణభారం నుంచి విముక్తి చేసింది. రైతు భరోసా కింద రూ.36వేల కోట్లకు పైగా పెట్టుబడి సాయం అందించింది. సన్నవడ్లకు క్వింటాలుకు రూ.500 బోనస్, ఉచిత విద్యుత్, రైతు బీమా, పంట నష్ట పరిహారం వంటి కార్యక్రమాలతో రైతుకు ప్రభుత్వం అండగా నిలిచింది. ధాన్యం కొనుగోళ్లలోనూ తెలంగాణ కొత్త రికార్డులు సృష్టించింది.

సంక్షేమం అంటే కేవలం ఆర్థిక సహాయం మాత్రమే కాదు; ఒక కుటుంబానికి విద్యుత్ భారం తగ్గించడం, వంటగ్యాస్ ఖర్చును తగ్గించడం, నాణ్యమైన బియ్యం అందించడం, ఇల్లు నిర్మించుకునే అవకాశం కల్పించడం– ఇవన్నీ కుటుంబ జీవన ప్రమాణాలను మెరుగుపరిచే చర్యలే. ప్రభుత్వం గృహజ్యోతి ద్వారా 53 లక్షలకు పైగా కుటుంబాలకు 200 యూనిట్ల వరకు ఉచిత విద్యుత్ ఇచ్చింది. దాదాపు 43 లక్షల కుటుంబాలకు రూ.500కే గ్యాస్ సిలిండర్ అందుతోంది. 15 లక్షలకు పైగా కొత్త రేషన్ కార్డులను జారీ చేసి, మరింత మందిని ఆహార భద్రత పరిధిలోకి తీసుకువచ్చింది. రేషన్ కార్డుదారులకు నాణ్యమైన సన్నబియ్యం అందించే కొత్త విధానానికి శ్రీకారం చుట్టింది. ఇందిరమ్మ ఇండ్ల పథకం ద్వారా అర్హులైన పేదలకు సొంత ఇంటి కలను నిజం చేసే దిశగా అడుగులు వేస్తున్నది.

మహిళలను కేవలం సంక్షేమ పథకాల లబ్ధిదారులుగా కాకుండా ఆర్థిక వ్యవస్థలో భాగస్వాములుగా చేసేందుకు స్వయం సహాయక సంఘాలకు భారీగా బ్యాంకు లింకేజీ కల్పించడం; వడ్డీ రాయితీలు ఇవ్వడం; పాఠశాల యూనిఫాంలు, చీరల తయారీ, పెట్రోల్ బంకుల నిర్వహణ, ఆర్టీసీ బస్సుల యాజమాన్యం వంటి కొత్త ఆదాయ మార్గాలను ప్రభుత్వం కల్పించింది.

సామాజిక న్యాయం కోసం రాష్ట్రవ్యాప్తంగా సామాజిక, ఆర్థిక, విద్య, ఉపాధి, రాజకీయ, కుల సర్వేను పూర్తి చేసింది ప్రజాప్రభుత్వం. బీసీలకు విద్య, ఉద్యోగాలు, రాజకీయాల్లో 42శాతం రిజర్వేషన్లు కల్పించే బిల్లులను శాసనసభ ఆమోదించి కేంద్రానికి పంపింది. ఎస్సీ ఉపకులాల వర్గీకరణను అమలు చేయడం ద్వారా సామాజిక న్యాయంలో కొత్త అధ్యాయాన్ని ప్రారంభించింది. ఎస్సీ, ఎస్టీ, బీసీ, మైనారిటీ సంక్షేమానికి రాష్ట్ర మొత్తం వ్యయంలో గణనీయమైన వాటాను కేటాయిస్తున్నది.

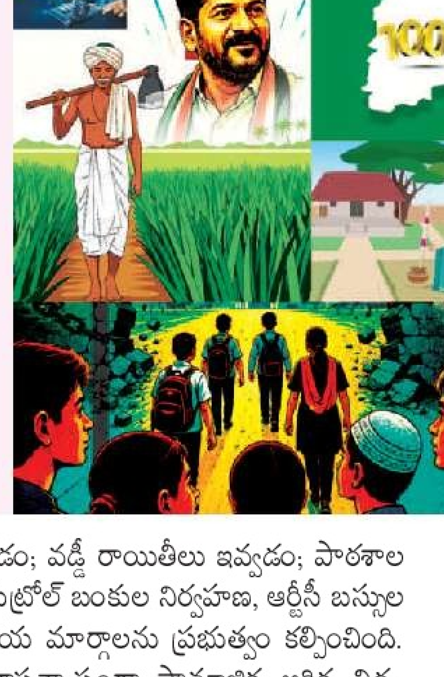

> వెయ్యి రోజుల ప్రజాపాలన ఒక మైలురాయి మాత్రమే. తెలంగాణను మరింత బలమైన, సమానత్వంతో కూడిన, పెట్టుబడులకు అనుకూలమైన, ఉపాధి అవకాశాలు కలిగిన, పర్యావరణహితమైన, ప్రపంచస్థాయి రాష్ట్రంగా తీర్చిదిద్దే ప్రయాణంలో ఇది ఒక కీలక దశ.

ప్రభుత్వ పాఠశాలలను బలోపేతం చేయడం, విద్యార్థులకు నాణ్యమైన విద్యతో పాటు పోషకాహారం అందించడం, కొత్త రెసిడెన్షియల్ స్కూళ్లను ఏర్పాటు చేయడం, ఉపాధ్యాయ నియామకాలను చేపట్టడం ద్వారా విద్యా రంగంలో సమగ్ర మార్పులకు ప్రజా ప్రభుత్వం శ్రీకారం చుట్టింది. మెగా డీఎస్సీ ద్వారా 10,006 మంది ఉపాధ్యాయుల నియామకం జరిగింది.

యువత ఆశలు, ఆకాంక్షలకు అనుగుణంగా 72 వేలకు పైగా ప్రభుత్వ ఉద్యోగ నియామకాలు చేపట్టింది ప్రభుత్వం. ఉద్యోగం కోసం ఎదురు చూస్తున్న యువతకు నైపుణ్యాభివృద్ధి ద్వారా కొత్త అవకాశాలను కల్పిస్తున్నది. యంగ్ ఇండియా స్కిల్స్ యూనివర్సిటీ, టాస్క్, టీ–హబ్, టీ–వర్క్స్, వీ–హబ్ వంటి సంస్థల ద్వారా వేలాది మంది యువతకు ఆధునిక నైపుణ్య శిక్షణ అందుతోంది.

తెలంగాణను పెట్టుబడుల అనుకూల రాష్ట్రంగా తీర్చిదిద్దేందుకు ప్రభుత్వం పారిశ్రామిక విధానాల్లో సంస్కరణలు చేపట్టింది. టీజీ–ఐపాస్ ద్వారా వేలాది పారిశ్రామిక యూనిట్లకు అనుమతులు ఇచ్చి భారీ పెట్టుబడులకు మార్గం సుగమం చేసింది. లైఫ్ సైన్సెస్, ఎలక్ట్రానిక్స్, సెమీకండక్టర్లు, డేటా సెంటర్లు, ఆర్టిఫిషియల్ ఇంటెలిజెన్స్, అడ్వాన్స్‌డ్ మాన్యుఫాక్చరింగ్ వంటి భవిష్యత్ రంగాల్లో తెలంగాణను జాతీయ, అంతర్జాతీయ పెట్టుబడులకు కేంద్రంగా అభివృద్ధి చేస్తున్నది.

ప్రజా ప్రభుత్వం కేవలం ప్రస్తుత సమస్యలకు పరిష్కారాలు చూపడం మాత్రమే కాదు; వచ్చే తరాల తెలంగాణను నిర్మించేందుకు దీర్ఘకాలిక లక్ష్యాలను నిర్దేశించింది. తెలంగాణ రైజింగ్–2047లో భాగంగా 2034 నాటికి ఒక ట్రిలియన్ డాలర్ల ఆర్థిక వ్యవస్థగా, 2047 నాటికి మూడు ట్రిలియన్ డాలర్ల ఆర్థిక వ్యవస్థగా తెలంగాణను తీర్చిదిద్దే లక్ష్యాన్ని నిర్దేశించుకున్నది.

వెయ్యి రోజుల ప్రజాపాలన ఒక మైలురాయి మాత్రమే. తెలంగాణను మరింత బలమైన, సమానత్వంతో కూడిన, పెట్టుబడులకు అనుకూలమైన, ఉపాధి అవకాశాలు కలిగిన, పర్యావరణహితమైన, ప్రపంచస్థాయి రాష్ట్రంగా తీర్చిదిద్దే ప్రయాణంలో ఇది ఒక కీలక దశ. రైతు ముఖంలో చిరునవ్వు, మహిళ చేతిలో ఆర్థిక స్వావలంబన, యువతకు ఉద్యోగం, విద్యార్థికి నాణ్యమైన విద్య, పేదవాడికి సొంత ఇల్లు, ప్రతి కుటుంబానికి ఆరోగ్య భద్రత, ప్రతి ప్రాంతానికి అభివృద్ధి – ఇదే ప్రజా పాలన లక్ష్యం.

● పొన్నం ప్రభాకర్
రాష్ట్ర రవాణా, బీసీ సంక్షేమ శాఖ మంత్రి

ఆంధ్రజ్యోతి
ANDHRAJYOTHY
3
హైదరాబాద్ నగర వార్తలు
మంగళవారం 1 సెప్టెంబరు 2026

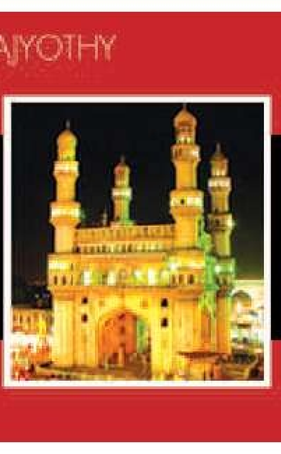

సోమవారం ఉష్ణోగ్రత గరిష్ఠం 30.0 కనిష్ఠం 22.8

ఈవీ బస్సుల్లో స్మార్ట్ టీవీలు

హైదరాబాద్ సిటీ, ఆగస్టు 31 (ఆంధ్రజ్యోతి): గ్రేటర్‌లో నడుపుతున్న ఎలక్ట్రిక్ బస్సుల్లో (ఈవీ) స్మార్ట్ టీవీలను అందుబాటులోకి తెస్తున్నారు. ప్రయోగాత్మకంగా 10 బస్సుల్లో టీవీలను ప్రవేశపెట్టనున్నారు. ఈ టీవీల్లో ప్రకటనలు, స్టాపుల వివరాలు తెలిపేలా అధికారులు ఏర్పాట్లు చేశారు. సెప్టెంబరు మొదటి వారం నుంచే ఈ సేవలు ప్రారంభించే దిశగా ఆర్టీసీ అధికారులు చర్యలు చేపట్టారు.

విజ్ఞాన కూడలి.. సాహిత్య లోగిలి

- శ్రీకృష్ణదేవరాయ తెలుగు భాషానిలయానికి 125ఏళ్లు పూర్తి
- 53 వేలకు పైగా పుస్తకాలు కొలువు
- నిధుల కొరతతో అవస్థలు

6

ఇల్లు శుభ్రంగా లేదని మహిళ ఆత్మహత్య

6

6

వ్యక్తి హత్యకు క్షుద్ర పూజలే కారణమా?

చిక్కరూ.. దొరకరు!

అందుబాటులో ఉండని అధికారులు..

ఎల్ఆర్ఎస్ ప్లాట్లకు క్లియరెన్స్‌లో జాప్యం.. రెవెన్యూ, ఇరిగేషన్ ఆఫీసుల్లో పెండింగ్

ఆఫీసుల చుట్టూ తిరుగుతున్న దరఖాస్తుదారులు

హైదరాబాద్ సిటీ, ఆగస్టు31 (ఆంధ్రజ్యోతి): నగర శివారులోని రెవెన్యూ, ఇరిగేషన్ ఆఫీసుల్లో ప్రజలకు అధికారులు, ఉద్యోగులు దొరకడం లేదు. ఎల్ఆర్ఎస్ దరఖాస్తుదారులకు సకాలంలో నిరభ్యంతర పత్రాలను జారీ చేయడం లేదు. దీంతో దరఖాస్తుదారులు రెవెన్యూ, ఇరిగేషన్ కార్యాలయాల చుట్టూ తిరగలేక తీవ్ర ఇబ్బందులు పడుతున్నారు. చెరువులు, కుంటలు, ప్రభుత్వ భూములకు సమీపంలోని ప్లాట్లకు నిరభ్యంతరాలు లేకుంటే మున్సిపల్, హెచ్ఎండీఏ అధికారులు ఎల్ఆర్ఎస్ చేయడం లేదు. రెవెన్యూ, ఇరిగేషన్ ఆఫీసులు క్లియరెన్స్ ఇస్తేనే ఎల్ఆర్ఎస్ దరఖాస్తులు ఎల్1 ప్రాసెస్ చేస్తామని చెబుతున్నారు. హెచ్ఎండీఏ పరిధిలోనే దాదాపు 60 వేలకు పైగా దరఖాస్తులకు రెవెన్యూ, ఇరిగేషన్ క్లియరెన్స్ అవసరముండగా.. అందులో ఇప్పటి వరకు 7 వేల దరఖాస్తులకు క్లియరెన్స్ వచ్చినట్లు తెలిసింది.

200 మీటర్లలోపు ఉంటే అంతే..

కాంగ్రెస్ ప్రభుత్వం అధికారంలోకి వచ్చిన తర్వాత అనధికార ప్లాట్లను క్రమబద్ధీకరించడానికి ముందుకొచ్చింది. అయితే మున్సిపాలిటీలు, కార్పొరేషన్ల పరిధిలోని ఎల్ఆర్ఎస్ దరఖాస్తులను ఎక్కడికక్కడే పరిష్కరించాలని ఆయా సంస్థలకు బాధ్యతలను అప్పగించింది. మున్సిపాలిటీల పరిధిలో లేని గ్రామ పంచాయతీల దరఖాస్తుల పరిష్కారంపై హెచ్ఎండీఏ ప్లానింగ్‌కు బాధ్యతలిచ్చారు. హెచ్ఎండీఏ పరిధిలోని కేవలం గ్రామ పంచాయతీల్లో 3.44 లక్షల దరఖాస్తులు ఉండగా, అందులో 1.95 లక్షల వరకు ఫీజు చెల్లించాలని సమాచారం అందించారు. చెరువులు, కుంటలు, నిషేధిత జాబితాలో గల సర్వే నెంబర్లకు 200 మీటర్లలోపు లేని ఎల్ఆర్ఎస్ దరఖాస్తుదారులకే ఫీజు సమాచారం అందించారు. ఎందుకంటే 200 మీటర్లలోపు గల ఎల్ఆర్ఎస్ దరఖాస్తుదారులకు రెవెన్యూ, ఇరిగేషన్ శాఖలు క్లియరెన్స్ ఇవ్వాల్సి ఉంది. ఆయా శాఖలు నిరభ్యంతరాన్ని తెలిపితే హెచ్ఎండీఏ అధికారులు వారికి కూడా ఫీజు సమాచారాన్ని అందిస్తారు.

బేరసారాలు

దరఖాస్తుదారులు వెళ్లి తమ ఎల్ఆర్ఎస్ దరఖాస్తుకు క్లియరెన్స్ ఇవ్వాలని విజ్ఞప్తులు చేసినా పట్టించుకోవడం లేదు. చేతులు తడిపితేనే క్లియరెన్స్ ఇస్తున్నారనే ఆరోపణలున్నాయి. మేడ్చల్ మల్కాజిగిరి జిల్లాలోని ఓ ప్లాట్‌కు ఇరిగేషన్ శాఖ నుంచి క్లియరెన్స్ తీసుకున్న తర్వాత హెచ్ఎండీఏకు చెల్లించిన ఫీజు రూ.64వేలు కాగా, ఇరిగేషన్ నుంచి క్లియరెన్స్ కోసం రూ.50 వేలు ఖర్చు చేయాల్సి వచ్చిందని ఓ దరఖాస్తుదారు వాపోయారు. ఎల్ఆర్ఎస్ దరఖాస్తులను ఇరిగేషన్, రెవెన్యూ కార్యాలయాల్లో క్లియరెన్స్ ఇవ్వడానికి పెద్దఎత్తున బేరసారాలు జరుపుతుండడంతో మధ్య తరగతి ప్రజలు తీవ్ర ఇబ్బందులు ఎదుర్కొంటున్నారు.

60 వేలకు పైగా దరఖాస్తులు

హెచ్ఎండీఏ పరిధిలోని గ్రామ పంచాయతీల్లో 60 వేలకు పైగా దరఖాస్తుల ప్లాట్లు చెరువులు, కుంటలతో పాటు ప్రభుత్వ భూములకు 200 మీటర్లలోపు ఉన్నాయి. ఆయా దరఖాస్తులకు హెచ్ఎండీఏ నుంచి ఫీజు సమాచారం ఇవ్వలేదు. ఎందుకంటే ఆయా ప్లాట్లన్నీ

మిగతా 4వ పేజీలో..

24 గంటలూ ఆర్టీసీ బస్సులు

నేటి నుంచి 6 రూట్లలో నైట్ సర్వీసులు ప్రారంభం

హైదరాబాద్ సిటీ, ఆగస్టు 31 (ఆంధ్రజ్యోతి): గ్రేటర్‌లో మంగళవారం రాత్రి నుంచి 6 రూట్లలో 24 గంటలూ ఆర్టీసీ బస్సులు అందుబాటులోకి రానున్నాయి. నైట్ సర్వీసులను ప్రారంభిస్తున్నట్లు గ్రేటర్ ఆర్టీసీ ఈడీ శ్రీధర్ తెలిపారు. అర్ధరాత్రి వేళల్లో ప్రజారవాణాకు పెరుగుతున్న డిమాండ్, ప్రయాణికుల విజప్తుల మేరు థర్డ్ షిఫ్ట్ (రాత్రి పూట) సేవలు అందుబాటులోకి తీసుకొచ్చినట్లు పేర్కొన్నారు. రాత్రి సర్వీసుల వివరాలు, ఇతర సమాచారం కోసం గ్రేటర్ హైదరాబాద్ జోన్ కమ్యూనికేషన్ నంబరు 99592 26160 సంప్రదించవచ్చన్నారు.

6 రూట్లలో నడిచే రాత్రి బస్సులు

- రూట్ నం. 222ఎ - కోఠి నుంచి పటాన్‌చెరు : కోఠి నుంచి మొదటి బస్సు : రాత్రి 11.40, చివరి బస్సు : ఉదయం (తెల్లవారుజాము)4.30
పటాన్‌చెరు నుంచి మొదటి బస్సు - రాత్రి 11 గంటలు, చివరి బస్సు - తెల్లవారుజాము : 4.55 (ఫ్రీక్వెన్సీ 45 నిమిషాలు)
- రూట్ నం. 218- అఫ్జల్‌గంజ్ నుంచి పటాన్‌చెరు : అఫ్జల్‌గంజ్ నుంచి మొదటి బస్సు: రాత్రి 11.25, చివరి బస్సు: ఉదయం 3.05 , పటాన్‌చెరు నుంచి మొదటి బస్సు రాత్రి-11.20, చివరి బస్సు : ఉదయం 3.15 (ఫ్రీక్వెన్సీ 1.10 గంటలు)
- రూట్ నం. 219 - సికింద్రాబాద్ నుంచి పటాన్‌చెరు : సికింద్రాబాద్ నుంచి మొదటి బస్సు - రాత్రి 11.20, చివరి బస్సు : తెల్లవారుజామున 3.00, పటాన్‌చెరు నుంచి

మిగతా 4వ పేజీలో..

గాల్లో దీపంలా మహిళల భద్రత

కంపెనీలు, సంస్థలు కేటాయించే క్వార్టర్స్‌లో.. కనీస రక్షణ చర్యలు లేకుండా గదుల కేటాయింపు

నేర నియంత్రణపై సిటీ పోలీసుల స్పెషల్ ఫోకస్

హైదరాబాద్ సిటీ, ఆగస్టు 31(ఆంధ్రజ్యోతి): తుక్కుగూడలో ప్రైమ్‌కేర్ ఆసుపత్రిలో పనిచేస్తున్న నర్సు హత్యాచార ఘటన రాష్ట్ర వ్యాప్తంగా తీవ్ర సంచలనం సృష్టించింది. ఆసుపత్రి యాజమాన్యం నర్సులకు కేటాయించిన విశ్రాంతి గదులు కనీస రక్షణ, భద్రత లేకుండా లోపభూయిష్టంగా ఉండటంతోనే నిందితుడు ఈ దారుణానికి ఒడిగట్టినట్లు ఆరోపణలు వెల్లువెత్తుతున్నాయి. నిజానికి మహిళా సిబ్బంది విశ్రాంతి తీసుకునే గదులకు గ్రిల్స్‌తో కూడిన కిటికీలు అమర్చాల్సి ఉంటుంది. కానీ ఆ ఆసుపత్రిలో కేవలం అల్యూమినియం కిటికీలను మాత్రమే అమర్చినట్లు తెలిసింది. దాన్ని అవకాశంగా తీసుకున్న క్రిమినల్ గదిలోకి దూరి ఒంటరిగా ఉన్న నర్సుపై హత్యాచారానికి పాల్పడ్డాడు. కిటికీకి గ్రిల్స్ ఉండి ఉంటే ఈ దారుణం జరిగేది కాదని స్థానికులు ఆరోపిస్తున్నారు.

లోపభూయిష్టం

నగరంలోని పలు కంపెనీలు, ఆసుపత్రులు, సంస్థలు ఉద్యోగులకు కేటాయిస్తున్న క్వార్టర్స్ వసతి గృహాలపై తీవ్ర ఆరోపణలు వ్యక్తం అవుతున్నాయి. ఈ నేపథ్యంలో పలు సంస్థలు, ఆసుపత్రులు, కంపెనీలు ద్యోగులకు కేటాయించే క్వార్టర్స్ వసతి గృహాలపై సిటీ పోలీస్ ఉన్నతాధికారులు స్పెషల్ ఫోకస్ పెట్టినట్లు తెలిసింది. ఉద్యోగులను తమ సంస్థ ప్రాంగణంలోనే వసతి ఏర్పాటు చేసే సంస్థలను గుర్తించి వారి రక్షణ, భద్రతకు సంబంధించి తీసకోవాల్సిన చర్యలపై ప్రత్యేక కార్యచరణ, విధి విధానాలను రూపొందించనున్నట్లు సమాచారం. నర్సుపై హత్యాచారం జరిగిన ప్రైమ్ కేర్ ఆసుపత్రి నిర్వాహకులను పోలీసులు తీవ్రంగా హెచ్చరించినట్లు తెలిసింది. ఇప్పటికే ఆసుపత్రి వర్గాలు నర్సులు విశ్రాంతి తీసుకునే గదులకు గ్రిల్స్‌తో కూడిన కిటికీలు, చుట్టు ప్రహరి, సీసీటీవీ కెమెరాలతో నిఘా ఏర్పాట్లు చేయడానికి సిద్దమైనట్లు సమాచారం.

సవాళ్లను అధిగమించి నగరానికి..

మానస సరోవర్ నుంచి సురక్షితంగా 31 మంది

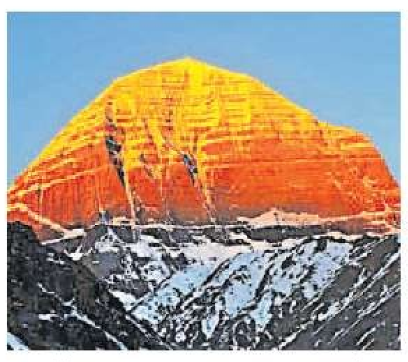

చిక్కడపల్లి, ఆగస్టు 31 (ఆంధ్రజ్యోతి): సుందరదాస్ ఎంఎస్ రామారావు మెమోరియల్ ట్రస్టు చైర్మన్ పోలా ప్రగడ శ్రీనివాసస్వామి ఆధ్వర్యంలో కైలాస మానస సరోవర్ వెళ్లిన 31 మంది సభ్యుల బృందం సోమవారం క్షేమంగా నగరానికి చేరుకుంది. ఈ సందర్భంగా శ్రీనివాస్ స్వామి చిక్కడపల్లిలో మాట్లాడుతూ నేపాల్లో అకస్మాత్తుగా వచ్చిన వరదలతో తాము వెళ్లిన మార్గం దెబ్బతిన్నదని తెలిపారు. ఆ మార్గం మూసివేయడంతో పరిస్థితి ఇబ్బందికరంగా మారిందన్నారు. టిబెట్‌లోని సాగా నుంచి 12 గంటల పాటు అత్యంత కఠినమైన రోడ్డు మార్గంలో ప్రయాణించి సపాల్కు చేరుకున్నామన్నారు. ప్రయాణంలో సరైన సమయంలో భోజనం చేయలేకపోయామని, కనీసం టీ తాగేందుకు సమయం లేకుండా పోయిందని ఆవేదన వ్యక్తం చేశారు. ఖాట్మాండు నుంచి ఎయిర్ ఇండియా విమానంలో ఢిల్లీ మీదుగా హైదరాబాద్ చేరుకున్నామన్నారు. మానస సరోవర్ యాత్ర అన్ని సవాళ్లను అధిగమించి విజయవంతంగా పూర్తిచేశామన్నారు. క్లిష్ట సమయంలో యాత్రికులకు సహకారం అందించిన అధికారులు, భద్రతాసిబ్బంది, డ్రైవర్లు, నేపాల్, టిబెట్ సిబ్బందికి ఆయన కృతజ్ఞతలు తెలిపారు.

ఫోన్ చోరీకి గురైందా?

వెంటనే వీటిని బ్లాక్ చేయండి

ఫోన్‌చోరీలతో బ్యాంక్ ఖాతాలు ఖాళీ చేస్తున్న సైబర్ క్రిమినల్స్

హైదరాబాద్ సిటీ, ఆగస్టు 31(ఆంధ్రజ్యోతి): నగరానికి చెందిన 56 ఏళ్ల వృద్ధుడు కూలి పనులు చేస్తుంటాడు. కొద్ది రోజుల క్రితం సిటీ బస్సులో సెల్‌ఫోన్ పోగొట్టుకున్నాడు. అది డబ్బా ఫోన్ కావడంతో పెద్దగా పట్టించుకోలేదు. కొద్ది రోజుల తర్వాత బ్యాంకుకు వెళ్లిన బాధితుడు ఖాతాలో ఉన్న రూ.2.80 లక్షలు విత్‌డ్రా చేయాలని అధికారులను కోరాడు. బ్యాలెన్స్ చెక్ చేసిన బ్యాంకు అధికారులు ఖాతాలో డబ్బులు లేవని చెప్పారు. కంగు తిన్న బాధితుడు పాస్‌బుక్‌ను అప్‌డేట్ చేయించడంతో సైబర్ నేరగాళ్లు డబ్బులు కొట్టేసినట్లు గుర్తించాడు. ఇది మచ్చుకు ఒక ఉదాహరణ మాత్రమే.. ఇలాంటి ఫిర్యాదులు ఇటీవల అనేకం వచ్చినట్లు సైబర్ క్రైమ్ పోలీసులు తెలిపారు.

ఫోన్ ఓపెన్ చేసి..

ఫోన్లు చోరీ చేస్తున్న నేరగాళ్లు ఆధునిక టెక్నాలజీతో వాటిని ఆన్ చేస్తున్నారు. ఫోన్ అన్‌లాక్ కాగానే నిందితులు డెబిట్/క్రెడిట్ కార్డుల ఫొటోలు, ఆధార్, పాన్ కార్డులు, బ్యాంక్ పాస్ బుక్ వివరాలు, నోట్స్ యాప్‌లో రాసుకున్న పిన్‌లను సేకరిస్తారు. చోరీ చేసిన సిమ్ కార్డు నేరగాళ్ల చేతిలోనే ఉండటంతో, ఫోన్‌లోని ఫోన్‌పే, గూగుల్ పే యూపీఐ బ్యాంకింగ్ యాప్స్ ఓపెన్ చేసి, వచ్చే ఓటీపీల ద్వారా నెట్ బ్యాంకింగ్ పాస్‌వర్డ్‌లను, యూపీఐ పిన్‌లను మార్చేస్తున్నారు. అనంతరం క్షణాల వ్యవధిలో బాధితుల ఖాతాలో ఉన్న నగదును వేరే ఖాతాలకు బదిలీ చేస్తున్నారు. పోలీసులకు చిక్కకుండా ఉండేందుకు ఈ డబ్బును వ్యక్తిగత ఖాతాల్లోకి వేసుకోకుండా, వివిధ ఆన్‌లైన్ గేమింగ్, డిజిటల్ వాలెట్లు, మ్యూల్ అకౌంట్ల ద్వారా నగదును మళ్లించుకుంటున్నారు.

వృద్ధులే లక్ష్యంగా చోరీలు..

కొంతమంది క్రిమినల్స్ పక్కా వ్యూహంతోనే సెల్‌ఫోన్ చోరీలకు పాల్పడుతున్నట్లు పోలీసులు తెలిపారు. బస్టాండ్లు, రైల్వే స్టేషన్లు, రద్దీగా ఉండే ఆర్టీసీ బస్సులు, నిర్మానుష్య బహిరంగ ప్రదేశాలలో వృద్ధులను, అమాయకులను లక్ష్యంగా చేసుకొని సెల్‌ఫోన్‌లు చోరీ చేస్తున్నట్లు పోలీసులు తెలిపారు.

వెంటనే బ్లాక్ చేయాలి

ఫోన్ చోరీకి గురైన వెంటనే బాధితులు ముందుగా కస్టమర్ కేర్‌కు ఫోన్ చేసి సిమ్‌ను బ్లాక్ చేయించాలి. ఆ తర్వాత ఏయే బ్యాంకు ఖాతాలకు ఆ నంబర్ లింక్ చేయబడి ఉందో వాటి కస్టమర్ కేర్ నంబర్లకు ఫోన్ చేసి లేదా బ్రాంచికి వెళ్లి ఆర్థిక లావాదేవీలు జరగకుండా ఖాతాలను నిలిపివేయాలి. తదుపరి రిక్వెస్టు వచ్చేంత వరకు లావాదేవీలు జరగకుండా బ్యాంకు అధికారులను అప్రమత్తం చేయాలి. ఆ తర్వాత స్థానిక పోలీస్ స్టేషన్‌కు వెళ్లి సీఈఐఆర్ యాప్‌లో సెల్‌ఫోన్ చోరీకి సంబంధించిన ఫిర్యాదును నమోదు చేయాలి. దాని వల్ల చోరీకి గురైన ఫోన్‌ను ఎప్పుడు ఆన్ చేసినా, దాంట్లో ఏదైనా సిమ్ వేసినా వెంటనే పోలీసులకు, బాధితులకు సమాచారం వస్తుంది. దాంతో వెంటనే ఫోన్ ఎక్కడుందో తెలిసిపోతుంది. ఇలాంటి చిన్న చిన్న జాగ్రత్తలు తీసుకొని అకౌంట్స్, సిమ్ బ్లాక్ చేయడం వల్ల ఖాతాలోని డబ్బును సైబర్ నేరగాళ్లు కొట్టేయకుండా కాపాడుకోవచ్చని సైబర్ క్రైమ్ పోలీసులు సూచిస్తున్నారు.

కార్వాన్ నియోజకవర్గంలో ఇందిరమ్మ ఇళ్ల టవర్స్ లాటరీలో పాల్గొన్న దరఖాస్తుదారులు

16 నియోజకవర్గాల్లో 7,340 ఫ్లాట్ల కేటాయింపు

- క్షేత్రస్థాయిలో వివరాలు పరిశీలించనున్న అధికారులు
- ఇందిరమ్మ ఇళ్ల టవర్స్‌కు ముగిసిన లక్కీడ్రా
- 4 నియోజకవర్గాల్లో సెప్టెంబరు 3 వరకు దరఖాస్తుల స్వీకరణ
- 5 నియోజకవర్గాల్లో ఖరారు కాని స్థలాలు

హైదరాబాద్ సిటీ, ఆగస్టు 31 (ఆంధ్రజ్యోతి): కాంగ్రెస్ ప్రభుత్వం క్యూర్‌లో ప్రారంభించిన ఇందిరమ్మ ఇళ్ల టవర్స్ లక్కీ డ్రా ముగిసింది. మల్కాజిగిరి, సనత్‌నగర్, మహేశ్వరం, కార్వాన్ నియోజకవర్గాల్లో సోమవారం లాటరీ ద్వారా ఇందిరమ్మ ఇళ్ల లబ్ధిదారులను అధికారులు ఎంపిక చేశారు. ఇప్పటి వరకు మొత్తం 16 నియోజకవర్గాల్లో నాలుగు రోజుల లాటరీ ప్రక్రియలో 7,340 మందికి ఇళ్లు కేటాయించారు. సికింద్రాబాద్ కంటోన్మెంట్ నియోజకవర్గంలో మినహాయించి మిగిలిన 15 నియోజకవర్గాల్లో 480 ఇళ్ల చొప్పున ఇళ్లు కేటాయించారు. కంటోన్మెంట్ పరిధిలో 140 ఇళ్లను మాత్రమే కేటాయించారు.

లాటరీ ద్వారా ఎంపిక

7,340 ఇళ్లకు 60,720 మంది దరఖాస్తులు రాగా, ఆగస్టు 28 నుంచి 31 వరకు ప్రాథమిక పరిశీలనలో అర్హులైన వారి పేర్లతో బహిరంగంగా లాటరీ నిర్వహించి ఇళ్లను కేటాయించారు. అవుటర్ రింగ్ రోడ్ పరిధిలో 25 అసెంబ్లీ

మిగతా 4వ పేజీలో..

జేఎన్‌టీయూ ఆర్థిక విభాగంలో అనిశ్చితి!

ఫైనాన్స్ అధికారి ఎవరు?

- ఉద్యోగుల్లో అయోమయం
- ఎఫ్ఓ విధుల్లో ఉన్నప్పటికీ, ఫైనాన్స్ ఫైళ్లపై రిజిస్ట్రార్ సంతకాలు
- ఒక్క ఫైలు పంపకున్నా.. పూర్తినెల వేతనానికి సిఫారసు

హైదరాబాద్ సిటీ, ఆగస్టు 31 (ఆంధ్రజ్యోతి): జేఎన్‌టీయూ ఆర్థిక విభాగంలో అనిశ్చితి నెలకొందా అంటే అవుననే అంటున్నారు ఉద్యోగులు, అధికారులు. సుమారు నెల రోజులుగా యూనివర్సిటీకి ఫైనాన్స్ అధికారి (ఎఫ్ఓ) ఎవరో అర్థం కాక తలలు పట్టుకుంటున్నామని, ఈ అయోమయ పరిస్థితి ఎప్పుడు తొలగిపోతుందా అని ఎదురుచూస్తున్నామని వాపోతున్నారు. జూలై నెలలో వ్యక్తిగత సెలవుపై వెళ్లిన ఫైనాన్స్ అధికారి, ఆగస్టు 7న విధుల్లో చేరారు. అప్పటి వరకు ఇన్‌చార్జ్ ఎఫ్ఓగా తాత్కాలిక బాధ్యతలు నిర్వహించిన రిజిస్ట్రార్.. పూర్తిస్థాయి ఎఫ్ఓ విధుల్లో చేరినప్పటికీ ఆయనకు ఫైళ్లను పంపడం లేదు. అంతేకాదు.. ఎఫ్ఓ సెలవులో ఉన్నపుడు అతని చాంబర్‌కు సీల్(తాళం) వేయించిన రిజిస్ట్రార్ నెలరోజులు అవుతున్నా దాన్ని తొలగించలేదు. దీంతో ఎఫ్ఓ.. అదే విభాగంలో ఖాళీగా ఉన్న సెక్షన్ అధికారి సీట్లో

మిగతా 4వ పేజీలో..

రిలీవ్ చేయరు.. ఫైళ్లు పంపరు.!

యూనివర్సిటీకి ఫైనాన్స్ అధికారిగా నాలుగేళ్ల క్రితం (2022 అక్టోబరు 28న) జరిగిన నియామకంపై తొలిరోజు నుంచి వివాదం నెలకొంది. నిబంధనలకు విరుద్ధంగా ఆ స్థానంలో రిటైరైన వ్యక్తిని అప్పటి పాలకులు నియమించడమే ఇందుకు కారణంగా తెలుస్తోంది. మూడేళ్ల పదవీ కాలం అనంతరం మరో మూడేళ్లపాటు అదే వ్యక్తికి మరలా ఎఫ్ఓగా రెన్యూవల్ చేస్తూ, ప్రస్తుత వీసీ హయాంలోనే (2025 అక్టోబరు 7న) మాజీ రిజిస్ట్రార్ ఉత్తర్వులు జారీ చేశారు. గత ఏడాది కాలంలో యూనివర్సిటీకి చెందిన రూ.వందల కోట్ల నిధులను స్థానికంగా ఉన్న ఎస్‌బీఐ, యూనియన్ బ్యాంకుల్లో కాకుండా ప్రైవేటు బ్యాంకులకు మళ్లించినట్లు ఆరోపణలు వెల్లువెత్తాయి. ఈ వ్యవహారంలో కొందరు మాజీ అధికారులతో పాటు ఎఫ్ఓకు కూడా పాత్ర ఉందని ఫిర్యాదులు వచ్చాయి. దీంతో ఆర్థిక విభాగం బాధ్యతలను ప్రస్తుత రిజిస్ట్రార్ పూర్తిస్థాయిలో భుజానికి ఎత్తుకున్నారు. ఆరుగురు ప్రొఫెసర్లతో కమిటీ ఏర్పాటు చేసి, నెల రోజులుగా చేపట్టిన విచారణ ఇంకా కొలిక్కి రాలేదు. దీంతో విధుల్లో చేరిన ఎఫ్ఓను నెల రోజులుగా ఖాళీగానే కూర్చోబెట్టి రిజిస్ట్రార్, డిప్యూటీ రిజిస్ట్రార్లే ఫైనాన్స్ అధికారులుగా వ్యవహరిస్తుండడం యూనివర్సిటీ వర్గాల్లో హాట్ టాపిక్‌గా మారింది.

మట్టి గణపతే మహా గణపతి

- 1.33 లక్షల గణనాథులు పంపిణీకి సిద్ధం
- 8 ఇంచులవి 80 వేలు.. అడుగువి 53 వేలు..

హైదరాబాద్ సిటీ, ఆగస్టు31 (ఆంధ్రజ్యోతి): మట్టి గణపతే మహా గణపతి అని చాటేందుకు హెచ్ఎండీఏ సిద్ధమైంది. కొన్నేళ్లుగా వినాయక చవితి సందర్భంగా మట్టి గణేష్ విగ్రహాలను నగరవాసులకు ఉచితంగా పంపిణీ చేస్తోంది. ఈ ఏడాది 1.33 లక్షల మట్టి గణపతులను నగరంలోని వివిధ ప్రాంతాల్లో పంపిణీ చేయడానికి హెచ్ఎండీఏ శ్రీకారం చుట్టింది. ఔటర్ పరిధిలోని హుస్సేన్‌సాగర్‌తో పాటు 300కు పైగా చెరువుల్లో ప్రతీ ఏడాది సుమారు వేలాది గణేష్ విగ్రహాలను నిమజ్జనం చేస్తున్నారు. అయితే ప్లాస్టర్ ఆఫ్ పారిస్ విగ్రహాల వల్ల చెరువులు, కుంటలు కలుషితమై ఆక్సిజన్ శాతం తగ్గి జలచరాలు బతకలేకపోతున్నాయి. ప్లాస్టర్ ఆఫ్ పారిస్ వల్లే చెరువులు, కుంటలు దెబ్బతింటున్నాయని పలు అధ్యయనాల్లో తేలింది. మట్టి గణేషలను నిమజ్జనం

మిగతా 4వ పేజీలో..

రండి.. భాగస్వాములు కండి..

"నగరవాసులు ఎకో గణేష్ విగ్రహాల ఏర్పాటుకు ముందుకు రావాలి. చెరువులు, కుంటలను భవిష్యత్తు తరాలకు కలుషితమవ్వకుండా మెరుగ్గా అందించాలంటే మట్టి గణేషలను నిమజ్జనం చేయాలి. దీనిపై ప్రజల్లో విస్తృత అవగాహన కల్పిస్తున్నాం. నగరవాసులకు 1.33 లక్షల మట్టి గణేష్‌లను ఉచితంగా పంపిణీ చేస్తున్నాం. నగరంలో 30 ప్రాంతాలతో పాటు మొబైల్స్ వాహనాల ద్వారా కాలనీల్లో అందజేసేందుకు చర్యలు తీసుకుంటున్నాం. ఈ బృహత్తర కార్యక్రమంలో భాగస్వామ్యం కావడానికి కాలనీ అసోసియేషన్లు, స్వచ్ఛంద సంస్థలు హెచ్ఎండీఏలోని ఇంజనీరింగ్ విభాగం అధికారులను సంప్రదించాలి."

- సర్ఫరాజ్ అహ్మద్, హెచ్ఎండీఏ కమిషనర్

చంచల్‌గూడ జైలులో రిమాండ్ ఖైదీ ఆత్మహత్య

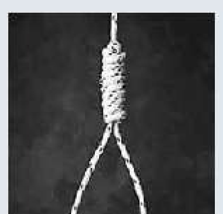

సైదాబాద్, ఆగస్టు 31 (ఆంధ్రజ్యోతి): చంచల్‌గూడ జైలులో రిమాండ్ ఖైదీ ఆత్మహత్యకు పాల్పడ్డాడు. రోడ్డు ప్రమాదం కేసులో రిమాండ్‌లో ఉన్న కంది సాగర్ (31)ను జూలై 25న కంటి వైద్య చికిత్స నిమిత్తం నిజామాబాద్ జిల్లా జైలు నుంచి చంచల్‌గూడ జైలుకు తరలించారు. సోమవారం జైలు టెలిఫోన్ బూత్ నుంచి భార్యతో మాట్లాడాడు. అనంతరం వాష్‌రూంకు వెళ్లి ఉరి వేసుకున్నాడు. వెంటనే తోటి ఖైదీలు గమనించి జైలు అధికారులకు చెప్పారు. ఉస్మానియా ఆసుపత్రికి తరలిస్తుండగా మార్గమధ్యలో మృతి చెందినట్లు అధికారులు తెలిపారు. ఈ ఘటనపై డబీర్‌పురా పోలీసులు కేసు దర్యాప్తు చేస్తున్నారు.

పర్యావరణాన్ని పరిరక్షిస్తూ పండగ చేసుకుందాం

మాట్లాడుతున్న హైడ్రా కమిషనర్ రంగనాథ్, చిత్రంలో మల్కాజిగిరి సీపీ సుమతి

మన్సూరాబాద్, ఆగస్టు 31(ఆంధ్రజ్యోతి) : పర్యావరణాన్ని పరిరక్షించుకుంటూ గణేష్ శరన్నవరాత్రి ఉత్సవాలు జరుపుకొందామని హైడ్రా కమిషనర్ ఏవీ రంగనాథ్ పిలుపునిచ్చారు. మల్కాజిగిరి పోలీసు కమిషనర్ సుమతి ఆధ్వర్యంలో నాగోల్‌లోని పీఎంఆర్ కన్వెన్షన్ సెంటర్‌లో సోమవారం గణేష్ నవరాత్రి ఉత్సవాలపై అధికారులు, ఉత్సవ సమితి సభ్యులతో సమావేశం నిర్వహించారు. ముఖ్యఅతిథిగా రంగనాథ్ విచ్చేసి మాట్లాడుతూ.. మండపాల నిర్వాహకులు ముందుగానే తమ వివరాలను పోలీసులకు అందించాలన్నారు. మండపాల వద్ద విద్యుత్ ప్రమాదాలు సంభవించకుండా నాణ్యమైన వైర్లు, పరికరాలను ఉంచాలని సూచించారు. నిమజ్జన ప్రాంతాలు, ప్రధాన రహదారులు, మండపాల వద్ద పారిశుధ్య చర్యలు నిరంతరం కొనసాగించాలని తెలిపారు. సమావేశంలో ఎంఎంసీ అడిషనల్ కమిషనర్ రఘుప్రసాద్, జోనల్ కమిషనర్లు రాధిక గుప్తా, వికాస్ మహతో, ఎల్బీనగర్ డీసీపీ అనురాధ, ఉప్పల్ డీసీపీ సురేష్, మల్కాజిగిరి ట్రాఫిక్ డీసీపీ రాహుల్‌రెడ్డి తదితరులు పాల్గొన్నారు.

ఘనంగా జానపద కళాకారుల దినోత్సవం

రవీంద్రభారతి ఆగస్టు 31 (ఆంధ్రజ్యోతి) : ప్రపంచ జానపద కళాకారుల దినోత్సవం సోమవారం రవీంద్రభారతి ప్రధాన మందిరంలో ఘనంగా జరిగింది. తెలంగాణ భాషా సాంస్కృతిక శాఖ సౌజన్యంతో, సాంస్కృతిక బంధు సారిపల్లి కొండలరావు ఆధ్వర్యంలో తెలంగాణ రాష్ట్ర జానపద కళాకారుల సంఘం, యువ కళావాహిని సంయుక్త నిర్వహణలో ఈ కార్యక్రమం నిర్వహించారు. ముఖ్యఅతిథిగా పద్మశ్రీ పురస్కార గ్రహీత, ప్రముఖ సినీ నటుడు మాగంటి మురళీమోహన్ హాజరై మాట్లాడారు. వేడుకల్లో ప్రదర్శించిన వివిధ జానపద కళారూపాలు అత్యంత ఆకర్షణీయంగా ఉన్నాయన్నారు. ఈ ఏడాది ఫిబ్రవరిలో తాను ఇస్తానని ప్రకటించిన రూ. 5 లక్షల ఆర్థిక సాయంలో ప్రస్తుతం రూ. 2..50 లక్షలు అందజేస్తున్నట్లు తెలిపారు. కేవీ రమణ మాట్లాడుతూ... ఆదిలాబాద్, భద్రాచలం, ఖమ్మం తదితర జిల్లాల నుంచి సుమారు 600 మంది కళాకారులు తరలిరావడం విశేషమన్నారు. కార్యక్రమంలో సారిపల్లి కొండలరావు, యువ కళావాహిని అధ్యక్షులు లంక లక్ష్మీనారాయణ,

సినీ నటుడు మురళీ మోహన్‌ను సత్కరిస్తున్న తెలంగాణ భాషా సాంస్కృతిక శాఖ సభ్యులు

తెలంగాణ రాష్ట్ర జానపద కళాకారుల సంఘం అధ్యక్షులు వంగ శ్రీనివాస్‌గౌడ్, ప్రధాన కార్యదర్శి సుంచు లింగయ్య, కోశాధికారి మేకల నారాయణ, రాష్ట్ర మహిళా అధ్యక్షురాలు విజయశ్రీ, ప్రధాన కార్యదర్శి కవిత, ఆంజనేయులు తదితరులు పాల్గొన్నారు.

మట్టి గణపతే మహా గణపతి

(3వ పేజీ తరువాయి)

చేయడం వల్ల చెరువులను కాపాడుకోవచ్చునని పర్యావరణవేత్తలు అంటున్నారు.

1.33 లక్షల విగ్రహాలు ఉచితంగా..

గతేడాది లక్ష మట్టి గణేష్‌లను హెచ్ఎండీఏ పంపిణీ చేయగా, ఈసారి 1.33 లక్షలు పంపిణీకి ఏర్పాట్లు చేశారు. హెచ్ఎండీఏ ఆధ్వర్యంలో ప్రతీసారి ఎనిమిది ఇంచుల గణేష్‌లను ఉచితంగా పంపిణీ చేస్తుంటారు. ఈ సారి ఎనిమిది ఇంచుల మట్టి గణేష్‌లను 80వేల వరకు, ఒక అడుగు ఎత్తుగల మట్టి గణేష్‌లను 53వేల వరకు ఉచితంగా పంపిణీ చేసేందుకు ఏర్పాట్లు చేస్తున్నారు. పలు కాలనీ అసోసియేషన్లు, స్వచ్ఛంద సంస్థల నుంచి వచ్చిన విజ్ఞప్తుల మేరకు చర్యలు చేపట్టారు. దాదాపు 30 ప్రాంతాల్లో కౌంటర్లను ఏర్పాటు చేయనున్నారు. ప్రధానంగా లుంబినీపార్కు, నారాయణగూడలోని మెల్కోటే పార్కు, సరూర్‌నగర్‌లోని ప్రియదర్శిని పార్కు, కేబీఆర్ పార్కు, వనస్థలిపురంలోని రాజీవ్‌గాంధీ పార్కు, అమీర్‌పేటలోని హుడా కాంప్లెక్స్‌తో పాటు పలు పార్కులు, రద్దీ గల ప్రాంతాల్లో ప్రత్యేక కౌంటర్లు పెట్టనున్నారు. నాలుగు మొబైల్స్ వాహనాల ద్వారా కూడా నగరంలోని వివిధ ప్రాంతాల్లో పంపిణీ చేయడానికి చర్యలు చేపడుతున్నారు.

16 నియోజకవర్గాల్లో 7,340 ఫ్లాట్ల కేటాయింపు

(3వ పేజీ తరువాయి)

నియోజకవర్గాలు ఉండగా, 16 నియోజకవర్గాల్లో ఇళ్ల కేటాయింపు పూర్తిచేశారు. గోషామహల్, ఎల్బీనగర్, ముషీరాబాద్, చాంద్రాయణగుట్ట నియోజకవర్గాల్లో సెప్టెంబరు 3 వరకు మీ సేవద్వారా ఇళ్లకు దరఖాస్తులు స్వీకరిస్తున్నారు. జూబ్లీహిల్స్, ఉప్పల్, పటాన్‌చెరు, సికింద్రాబాద్, యాకుత్‌పుర నియోజకవర్గాల్లో ప్రభుత్వ స్థలాలకోసం అన్వేషిస్తున్నారు. 5 నియోజకవర్గాల్లో ఇప్పటి వరకు ప్రభుత్వ స్థలాలు ఖరారు కాకపోవడంతో దరఖాస్తులు ఆహ్వానించలేదు. ప్రభుత్వ స్థలాలు గుర్తించగానే ఆయా నియోజకవర్గాల నుంచి దరఖాస్తులు ఆహ్వానించి లాటరీ ప్రక్రియ చేపడుతామని అధికారులు పేర్కొన్నారు.

ఆన్‌లైన్‌లో మార్చుకునే అవకాశం

ఇందిరమ్మ ఇళ్ల టవర్స్ కోసం ఇప్పటికే దరఖాస్తు చేసుకున్న వారిలో కొంత మంది తమ నివాస నియోజక వర్గానికి బదులుగా పొరపాటున వేరే నియోజకవర్గాన్ని ఎంపిక చేసినట్లు హౌసింగ్ బోర్డు అధికారుల దృష్టికి వచ్చింది. అలాంటి దరఖాస్తుదారులకు ఇబ్బంది కలగకుండా తాము దరఖాస్తులో నమోదు చేసిన నియోజకవర్గాన్ని మార్చుకునే సదుపాయాన్ని తెలంగాణ హౌసింగ్ బోర్డు వెబ్‌సైట్‌లో అందుబాటులోకి తీసుకొచ్చినట్లు అధికారులు పేర్కొన్నారు.

ఆన్‌లైన్‌లో వివరాలు.. అభ్యంతరాల స్వీకరణ

ఇందిరమ్మ ఇళ్ల టవర్స్ పథకంలో లాటరీ ద్వారా ఇళ్లు పొందిన వారి వివరాలన్నింటినీ ౖఙఙఙ్పుజ్ఞుఙ్పు/జౌ౦.జీలో ప్రజలకు అందుబాటులో ఉంచుతున్నామని హౌసింగ్ బోర్డు వైస్ చైర్మన్ వి.పి.గౌతం తెలిపారు. ఇలా ఎంపికైన వారి మీద ప్రజలు తమ అభ్యంతరాలను తెలియచేసే అవకాశం కల్పిస్తున్నామని వెల్లడించారు. ఈ అభ్యంతరాలను కూడా వెబ్‌సైట్ ద్వారా ఆన్‌లైన్‌లో సమర్పించవచ్చన్నారు. లాటరీలో ఎంపికైన దరఖాస్తుదారుల వివరాలను పరిశీలించడానికి అధికారుల బృందం క్షేత్రస్థాయి పరిశీలన చేపడుతుందన్నారు.

త్వరలో మరిన్ని ప్రాజెక్టులు

ఇందిరమ్మ ఇళ్ల టవర్స్‌కోసం దరఖాస్తు చేసుకుని, లాటరీ ప్రక్రియలో ఇళ్లు రాని వారు నిరుత్సాహం చెందవద్దని, త్వరలో మరిన్ని ప్రాజెక్టులను చేపడతామని, అందులో ఇళ్లు వచ్చే అవకాశం ఉందని బోర్డు వైస్ చైర్మన్ వీపీ గౌతం తెలిపారు. అర్హులైన వారికి ఇళ్లను నిర్మించే ప్రక్రియ నిరంతరం కొనసాగుతుందన్నారు.

పోలీసు అధికారులకు ఘనంగా వీడ్కోలు

హైదరాబాద్ సిటీ, ఆగస్టు 31 (ఆంధ్రజ్యోతి) : సిటీ పోలీస్ కోఆపరేటివ్ క్రెడిట్ సొసైటీ లిమిటెడ్ ఆధ్వర్యంలో సోమవారం పదవీ విరమణ పొందిన 21 మంది పోలీసు అధికారులకు ఘనంగా సత్కరించి వీడ్కోలు పలికారు. ఐసీసీసీ కార్యాలయంలో జరిగిన ఈ కార్యక్రమం అనంతరం వారిని వాహనాల్లో వారి ఇళ్ల వద్ద దింపారు. కార్యక్రమంలో డీసీపీ వెంకట లక్ష్మి, అడ్మిన్ అధికారి యాదగిరి, సొసైటీ ఉపాధ్యక్షులు ఎండీ ఆసిఫ్‌ఖాన్, కోశాధికారి జీఎంఎస్ విక్టర్, డైరెక్టర్లు కె.రత్నకుమారి, ఏఎస్‌డీ శాంతి, డి.లక్ష్మణ్ కుమార్, కె. జనార్దన్‌రెడ్డి పాల్గొన్నారు. అలాగే సైబరాబాద్ పోలీస్ కమిషనరేట్‌లో పదవీ విరమణ పొందిన ఐదుగురు పోలీస్ అధికారులకు సీపీ రమేష్ సత్కరించి వీడ్కోలు పలికారు. కార్యక్రమంలో డీసీపీలు అన్నపూర్ణ, సుధీంద్ర, సంజీవ్, అడిషనల్ డీసీపీ షమీర్ తదితరులు పాల్గొన్నారు.

గంజాయి చాక్లెట్లు విక్రయిస్తున్న వ్యక్తికి ఐదేళ్ల జైలు

హైదరాబాద్ సిటీ, ఆగస్టు 31 (ఆంధ్రజ్యోతి) : బిహార్ నుంచి గంజాయి చాక్లెట్లు తెచ్చి శంషాబాద్ ప్రాంతంలో విక్రయిస్తున్న నిందితుడికి ఎల్బీనర్ అడిషనల్ జిల్లా సెషన్ కోర్టు న్యాయమూర్తి ఎం.వాణి ఐదేళ్ల జైలు శిక్షతో పాటురూ. 25 వేల జరిమానా విధించారు. బిహార్‌కు చెందిన రబీంద్రబెహెరా కార్మికుడు. అధిక ఆదాయం కోసం అక్కడి నుంచి గంజాయి చాక్లెట్లు తెచ్చి విక్రయిస్తుండగా 2019 నవంబర్‌లో అరెస్ట్‌చేశారు. ఎక్సైజ్ అధికారులు చార్జ్‌షీట్‌ను దాఖలు చేయగా కోర్టు తీర్పు చెప్పింది.

8 ఏళ్ల చిన్నారికి జిమ్నాస్టిక్స్‌లో గోల్డ్ మెడల్

గోల్డ్ మెడల్‌తో అనర్ఘ్య

బర్కత్‌పుర, ఆగస్టు 31 (ఆంధ్రజ్యోతి) : ఓక్రిడ్జ్ ఇంటర్నేషనల్ స్కూల్‌లో 4వ తరగతి చదువుతున్న 8 ఏళ్ల చిన్నారి అనర్ఘ్య నిమ్మతోరి జిమ్నాస్టిక్స్‌లో అద్భుతమైన ప్రతిభ కనబరిచి గోల్డ్ మెడల్, రజత పతకాలు సాధించింది. హైదరాబాద్ డిస్ట్రిక్ట్ స్పోర్ట్స్ ఏరోబిక్స్ ఫిట్‌నెస్ అసోసియేషన్ ఆధ్వర్యంలో తెలంగాణ రాష్ట్ర స్థాయి జిమ్నాస్టిక్స్ పోటీలు నగరంలో నిర్వహించారు. ఈ పోటీల్లో పాల్గొన్న అనర్ఘ్య గ్రూప్ విభాగంలో స్వర్ణపతకం, సోలో విభాగంలో రజత పతకం సాధించింది. అనర్ఘ్యకు స్వర్ణపతకంతోపాటు ప్రశంసాపత్రాన్ని సోమవారం ఏరోబిక్ ఫిట్‌నెస్ అసోసియేషన్ అధ్యక్షుడు జోగికృష్ణ, ప్రధాన కార్యదర్శి రాజాసింగ్, సంయుక్త కార్యదర్శి బ్రహ్మానందప్రసాద్ అందజేశారు. అరోరా గ్రూప్ డైరెక్టర్ నిమ్మతోరి నిమిషా అనర్ఘ్యను అభినందించారు.

'జీఎంబీ లైఫ్' పేరుతో ఆరోగ్య పరీక్షలు

హైదరాబాద్ సిటీ, ఆగస్టు 31 (ఆంధ్రజ్యోతి) : మహేశ్‌బాబు ఫౌండేషన్‌తో ఏఐ ఆధారిత టెక్నాలజీ సంస్థ బ్లూ క్లౌడ్ సాఫ్ట్‌టెక్ సొల్యూషన్స్ లిమిటెడ్ సాంకేతిక భాగస్వామ్యాన్ని ప్రకటించింది. ఫౌండేషన్ చేపడుతున్న ఆరోగ్యం, విద్య, మహిళా సాధికారత, హెచ్‌పీవీ టీకాలు, గ్రామీణాభివృద్ధి కార్యక్రమాలకు బ్లూ క్లౌడ్ డిజిటల్ హెల్త్ సాంకేతికతను అందించనున్నట్లు నిర్వాహకులు ఓ ప్రకటనలో తెలిపారు. ఈ భాగస్వామ్యంలో తొలి కార్యక్రమంగా 'జీఎంబీ లైఫ్' పేరుతో ఆరోగ్య పరీక్షలు, వెల్‌నెస్ యాప్‌ను సోమవారం నుంచి గౌతమ్ ఘట్టమనేని పుట్టినరోజు సందర్భంగా అందుబాటులోకి తీసుకువచ్చినట్లు పేర్కొన్నారు.

కేసీఆర్‌ను విమర్శిస్తున్న వేళ..
వేదికపై కనిపించని కాలేరు..!

హైదరాబాద్ సిటీ, ఆగస్టు 31 (ఆంధ్రజ్యోతి) : అంబర్‌పేట మునిసిపల్ గ్రౌండ్‌లో జరిగిన సభలో సీఎం రేవంత్‌రెడ్డి ప్రధాన ప్రతిపక్ష నేత కేసీఆర్‌పై విరుచుకుపడ్డారు. కల్వకుంట్ల కుటుంబం అవినీతి మొదలు పదేళ్ల విధ్వంసం, రాష్ట్రానికి చేసిన అన్యాయంపై ఘాటు వ్యాఖ్యలు చేశారు. సీఎం ప్రసంగిస్తున్న సమయంలో అంబర్‌పేట ఎమ్మెల్యే కాలేరు వెంకటేష్ వేదికపై లేరు. సభ ప్రారంభం కాగానే మాట్లాడిన కాలేరు అక్కడి నుంచి వెళ్లిపోయారు. రేవంత్ కేసీఆర్‌పై విమర్శలు చేసే అవకాశముందని తెలిసే కాలేరు అక్కడి నుంచి వెళ్లారా..? ఏదైనా పని ఉండి వెళ్లారా..? అని పార్టీ కార్యకర్తలు చర్చించుకోవడం కనిపించింది. గతంలో రేవంత్‌రెడ్డి కేసీఆర్‌ను విమర్శిస్తున్న సమయంలో వేదికపై మాజీ మంత్రి, ఎమ్మెల్యే మల్లారెడ్డి మిన్నకున్నారు. దీనిపై బీఆర్ఎస్ శ్రేణుల నుంచి తీవ్ర విమర్శలు వ్యక్తమయ్యాయి. ఈ క్రమంలోనే కాలేరు ముందుచూపుతో అక్కడి నుంచి వెళ్లిపోయి ఉంటారన్న అభిప్రాయం వ్యక్తమవుతోంది.

చదువలేకపోతున్నా..
ఉరేసుకొని టెన్త్ విద్యార్థి ఆత్మహత్య

మల్లికార్జున్ (ఫైల్)

మియాపూర్, ఆగస్టు 31 (ఆంధ్రజ్యోతి) : చదువలేకపోతున్నానని బాధతో 10వ తరగతి విద్యార్థి ఉరివేసుకొని ఆత్మహత్య చేసుకున్న ఘటన మియాపూర్ పోలీస్‌స్టేషన్ పరిధిలో చోటుచేసుకుంది. మియాపూర్ సుభాష్ చంద్రబోస్ నగర్‌కు చెందిన కొండయ్య, స్వప్న దంపతులకు ఇద్దరు కుమారులు, ఒక కూతురు. పెద్ద కుమారుడు మల్లికార్జున్(16) ఓ ప్రైవేట్ స్కూల్‌లో 10 తరగతి చదువుతున్నాడు. గతంలో మల్లికార్జున్ 7వ తరగతి వరకు చదివి మధ్యలో మానేశాడు. వయస్సు పెద్దగా ఉండడంతో తల్లిదండ్రులు 10వ తరగతిలో చేర్పించారు. అయితే మంచి మార్కులు రావడం లేదని తరచూ ఒత్తిడికి గురయ్యేవాడని సమాచారం. మల్లికార్జున్ తల్లి, తండ్రి ఇద్దరు ఊరెళ్లగా, అతను తన సోదరుడు, సోదరితో కలిసి ఇంట్లోనే ఉన్నారు. మధ్యాహ్నం బెడ్రూమ్‌లోకి వెళ్లిన మల్లికార్జున్ సాయంత్రమైన బయటకు రాకపోవడంతో స్థానికుల సహాయంతో తలుపులను పగలగొట్టారు. మల్లికార్జున్ ఫ్యాన్‌కు ఉరేసుకుని మృతి చెందాడు. పోలీసులు కేసు దర్యాప్తు చేస్తున్నారు.

జేఎన్‌టీయూ ఆర్థిక విభాగంలో అనిశ్చితి!

(3వ పేజీ తరువాయి)

కూర్చుంటున్నారు. వివిధ సమావేశాల్లో ఎఫ్‌ఓ స్థానంలో ఆయనకు బదులు రిజిస్ట్రారే హాజరవుతున్నారు.

ఒక్కఫైల్ రాకున్నా..

నెల రోజులుగా ఖాళీగా ఉన్న అధికారికి, నోవర్క్ - నోపే కింద వేతనం చెల్లించడం కుదరదు. అయితే, ఆగస్టు నెలలో సదరు ఎఫ్‌ఓకు పూర్తిస్థాయి (నెల)వేతనం మంజూరుకు రిజిస్ట్రారే సిఫారసు చేయడం గమనార్హం. ఇంకోవైపు పెద్ద మొత్తంలో చెల్లింపులకు సంబంధించిన కీలకఫైళ్లను ఆర్థిక అంశాల్లో అనుభవం ఉన్న ఎఫ్‌ఓనే క్లియర్ చేయాల్సి ఉండగా, తాత్కాలిక బాధ్యతల్లో ఉన్న రిజిస్ట్రార్ క్లియర్ చేస్తుండడంపై కొందరు డైరెక్టర్లు సైతం ఆశ్చర్యం వ్యక్తం చేస్తున్నారు. తక్కువ మొత్తంలో చెల్లింపుల ఫైళ్లపై డిప్యూటీ రిజిస్ట్రార్‌తో సంతకం చేయించుకోవాలని రిజిస్ట్రార్ ఆదేశించినట్లు తెలిసింది.

24 గంటలూ ఆర్టీసీ బస్సులు

(3వ పేజీ తరువాయి)

మొదటి బస్సు-రాత్రి.11.25, చివరి బస్సు ఉదయం 3 గంటలకు (ఫ్రీక్వెన్సీ 1.10 గంటలు)

- రూట్ నం.290 యూ-హయత్‌నగర్ నుంచి సికింద్రాబాద్ : మొదటి బస్సు రాత్రి.11.20, చివరి బస్సు : ఉదయం 3 గంటలు
- సికింద్రాబాద్ నుంచి మొదటి బస్సు రాత్రి 11.25, చివరి బస్సు ఉదయం 3 గంటలు (ఫ్రీక్వెన్సీ 1.15 గంటలు)
- రూట్ నం. 195 డబ్ల్యూ- బాచుపల్లి నుంచి వేవ్‌రాక్ : మొదటి బస్సు రాత్రి 9.15, చివరి బస్సు - ఉదయం 3.10, వేవ్‌రాక్ నుంచి మొదటి బస్సు : రాత్రి 10.25, చివరి బస్సు ఉదయం 4.25 (ఫ్రీ క్వెన్సీ 40 నిమిషాలు)
- రూట్ నం. 10 హెచ్ - కొండాపూర్ నుంచి సికింద్రాబాద్ : మొదటి బస్సు రాత్రి 10.25, చివరి బస్సు ఉదయం 3.40, సికింద్రాబాద్ నుంచి మొదటి బస్సు రాత్రి 10.50, చివరి బస్సు ఉదయం 3.40 (ఫ్రీక్వెన్సీ 50 నిముషాలు)

చిక్కరూ.. దొరకరూ!

(3వ పేజీ తరువాయి)

చెరువులు, కుంటలతో పాటు ప్రభుత్వ భూములకు 200 మీటర్లలోపు ఉండడంతో ఫీజు సమాచారం ఇవ్వలేదు. అందుకోసం రెవెన్యూ అధికారుల నుంచి క్లియరెన్స్ ఇవ్వాలి. చెరువులు, కుంటలకు సమీపంలో ప్లాట్ ఉంటే ఇరిగేషన్ అధికారుల నుంచి క్లియరెన్స్ తీసుకోవాలి.

క్లియరెన్స్‌లో జాప్యం

హెచ్ఎండీఏతో పాటు మున్సిపాలిటీలు, కార్పొరేషన్ల నుంచి ఎల్ఆర్ఎస్ ప్లాట్లకు క్లియరెన్స్ కోసం వచ్చే దరఖాస్తులను రెవెన్యూ, ఇరిగేషన్ కార్యాలయంలో సకాలంలో పరిష్కరించడం లేదు. వారం రోజుల్లో క్లియరెన్స్ ఇవ్వాల్సిన దరఖాస్తులను నెలల తరబడి పెండింగ్ పెడుతున్నారు. దీంతో రంగారెడ్డి, మేడ్చల్, సంగారెడ్డి, యాదాద్రి భువనగిరి, వికారాబాద్, మెదక్ జిల్లాలోని తహశీల్దార్, ఇరిగేషన్ కార్యాలయాల చుట్టూ దరఖాస్తుదారులు తిరుగుతున్నారు.

లైఫ్ టైమ్ అచీవ్‌మెంట్ అవార్డు

డెహ్రాడూన్‌లో సోమవారం నిర్వహించిన కార్యక్రమంలో ఉత్తరాఖండ్ గవర్నర్ లెఫ్టినెంట్ జనరల్ గుర్మీత్ సింగ్ చేతుల మీదుగా లైఫ్ టైమ్ అచీవ్‌మెంట్ అవార్డు అందుకున్న ఉత్తరాఖండ్ ఐఎఫ్ఎస్ అధికారి సమీర్‌సింగ్, కర్నాటక ఐఎఫ్ఎస్ అధికారిణి మీనాక్షి నేగి, ఏపీకి చెందిన ఐపీఎస్ అధికారి అంజనీకుమార్.

-హైదరాబాద్ సిటీ, (ఆంధ్రజ్యోతి)

సెప్టెంబర్ 3న బ్రహ్మాండమైన విడుదల

సంధ్య 35ఎంఎం - ఆర్.టి.సి.క్రాస్‌రోడ్స్
ENJOY 4K LASER PROJECTION & DOLBY ATMOS SOUND
భ్రమరాంబ 70ఎంఎం ఎ/సి - కూకట్‌పల్లి

సెప్టెంబర్ 4న బ్రహ్మాండమైన విడుదల

PVR INOX ఓడియన్ మాల్ - ఆర్.టి.సి.క్రాస్ రోడ్స్

సెప్టెంబర్ 4న బ్రహ్మాండమైన విడుదల

తెలుగు వర్షన్
సప్తగిరి 70 ఎంఎం - ఎ/సి, ఆర్.టి.సి. క్రాస్ రోడ్స్
మీ అభిమాన థియేటర్లలో

WATCH AND ENJOY PAID PREMIER SHOWS
3rd SEPTEMBER
ప్రసాద్స్ - ఎన్.టి.ఆర్ గార్డెన్స్ 7.30pm
ఎ.ఎం.బి సినిమాస్ - గచ్చిబౌలి 7.30pm
సినీటౌన్ - మియాపూర్ 7.30pm

సెప్టెంబర్ 4న బ్రహ్మాండమైన విడుదల

PVR INOX ఓడియన్ మాల్ - ఆర్.టి.సి.క్రాస్ రోడ్స్
PVR INOX PICTURES RELEASE

RUNNING SUCCESSFULLY

సుదర్శన్ 35ఎంఎం - ఆర్.టి.సి.క్రాస్‌రోడ్స్
ENJOY 4K LASER PROJECTION & DOLBY ATMOS SOUND
10.30,2.30,6.30,10.30

బాహ్య మూల్యాంకన ఆదేశాలు ఉపసంహరించుకోవాలి

చార్మినార్, ఆగస్టు 31(ఆంధ్రజ్యోతి): తెలంగాణ ప్రభుత్వం ఒకటో తరగతి నుంచి తొమ్మిదో తరగతి వరకు బాహ్య మూల్యాంకనం చేయడానికి ఇచ్చిన ఆదేశాలను తక్షణమే ఉపసంహరించుకోవాలని తెలంగాణ స్టేట్ ప్రైమరీ టీచర్స్ అసోసియేషన్ హైదరాబాద్ జిల్లా శాఖ అధ్యక్ష, ప్రధాన కార్యదర్శులు సయ్యద్‌యహియా, ముబీనుర్‌రహమాన్, మహ్మద్ అన్వర్‌అలీలు డిమాండ్ చేశారు. సోమవారం వారు మాట్లాడుతూ, 9వ తరగతి వరకు బాహ్య మూల్యాంకన ఉత్తర్వులు జారీ చేయడం విద్యాశాఖ చరిత్రలోనే అత్యంత అనాలోచిత నిర్ణయమని అభిప్రాయం వ్యక్తం చేశారు. ప్రాథమిక స్థాయిలో ఇప్పటికే ఉపాధ్యాయులు పూర్తిస్థాయిలో లేక బోధనలో ఇబ్బందులు, మౌలిక సదుపాయాలు లేక ఉపాధ్యాయులు సతమతమవుతున్నారని అన్నారు. ఇలాంటి తొందరపాటు నిర్ణయాలు ఉపాధ్యాయులపై మరింత ఒత్తిడి పెంచుతాయన్నారు. మండల స్థాయిలో ఎస్ఏ1 ఎస్ఏ2ల జవాబు పత్రాలను 3వ పార్టీ ద్వారా మూల్యాంకనం చేయడానికి ఆదేశాలు ఎలా జారీ చేస్తారని వారు ప్రశ్నిస్తున్నారని ప్రశ్నించారు. ఈ విధానం వల్ల ఎటువంటి ప్రయోజనం లేదని, తక్షణమే దానిని ఉపసంహరించుకోవాలని వారు డిమాండ్ చేశారు.

ఛత్రినాక ట్రాఫిక్ పీఎస్ సందర్శన

సిబ్బందితో మాట్లాడుతున్న ట్రాఫిక్ డీసీపీ రాహుల్‌హెగ్డే

చాంద్రాయణగుట్ట, ఆగస్టు 31 (ఆంధ్రజ్యోతి): ఛత్రినాక ట్రాఫిక్ పోలీస్‌స్టేషన్‌ను సోమవారం ట్రాఫిక్ డీసీపీ రాహుల్ హెగ్డే సందర్శించారు. ఈ సందర్భంగా పీఎస్‌లోని రికార్డులు, రిజిస్టర్లు, వివిధ కేసుల్లో పట్టుబడ్డ వాహనాలను తనిఖీ చేశారు. ఈ సందర్భంగా డీసీపీ రాహుల్ హెగ్డే మాట్లాడుతూ, గణేష్ నవరాత్రి ఉత్సవాలు ప్రారంభం కానున్న వేళ జాగ్రత్తగా ఉండాలన్నారు. గతంలో నెలకొన్న సమస్యలు పునరావృతం కాకుండా ప్రత్యేక చర్యలు తీసుకోవాలని ఆయన పోలీస్ సిబ్బందికి సూచించారు. ఈ కార్యక్రమంలో ట్రాఫిక్ ఏసీపీ లక్ష్మణ్, ఇన్‌స్పెక్టర్ సంతోష్ తదితరులు పాల్గొన్నారు.

● తాగునీటి పైపులైన్ పనులు ప్రారంభం

లలితాబాగ్ డివిజన్ నరహరినగర్‌లో బీజేపీ రాష్ట్ర నాయకుడు మాదరి చంద్రశేఖర్ సోమవారం తాగునీటి పైపులైన్ పనులను ప్రారంభించారు. బస్తీలో తాగునీటి ఇబ్బందులపై కేంద్ర మంత్రి కిషన్‌రెడ్డి ఇచ్చిన సిఫారసు మేరకు వాటర్ వర్క్స్ ఎండీ అశోక్‌రెడ్డి రూ.9లక్షల నిధులు మంజూరు చేశారు. కార్యక్రమంలో బీజేపీ నాయకులు, బస్తీ వాసులు పాల్గొన్నారు.

- చాంద్రాయణగుట్ట, ఆగస్టు 31(ఆంధ్రజ్యోతి)

● గణేశ్ ఉత్సవాలకు ఏర్పాట్లు చేయండి

గణేశ్ నవరాత్రి ఉత్సవాలకు ప్రత్యేక ఏర్పాట్లు చేయాలని లలిత బాగ్‌లోని మల్లికార్జుననగర్ యూత్ అసోసియేషన్ సభ్యులు రాజేంద్రనగర్ జోన్ జాయింట్ కమిషనర్ సయ్యద్‌ముజిబ్ అహ్మద్‌కు సోమవారం ఆయన కార్యాలయంలో వినతిపత్రం అందజేశారు. రోడ్లకు మరమ్మతులు, అదనపు వీధి దీపాలు ఏర్పాటు చేయాలని వినతిపత్రంలో కోరారు. ఈ కార్యక్రమంలో మల్లికార్జుననగర్ యూత్ అసోసియేషన్ కోశాధికారి గుండ శ్రీకాంత్, ప్రధాన కార్యదర్శి నరేందర్‌రెడ్డి తదితరులు పాల్గొన్నారు.

- చాంద్రాయణగుట్ట, ఆగస్టు 31 (ఆంధ్రజ్యోతి)

అద్నాన్ కాలనీలో పర్యటించిన బీఆర్ఎస్ నాయకులు

అద్నాన్ కాలనీలో పర్యటిస్తున్న బీఆర్ఎస్ పార్టీ నాయకులు

పహాడీషరీఫ్, ఆగస్టు 31 (ఆంధ్రజ్యోతి): ఎమ్మెల్యే సబితారెడ్డి సహకారంతో కాలనీలోని సమస్యల పరిష్కారానికి కృషి చేస్తామని బీఆర్ఎస్ నాయకులు తెలిపారు. ఎమ్మెల్యే ఆదేశాల మేరకు సోమవారం అద్నాన్ కాలనీలో బీఆర్ఎస్ పార్టీ నాయకులు పర్యటించారు. కాలనీలో మురుగునీటి పారుదల(డ్రైనేజీ), అధ్వానంగా ఉన్న రోడ్లను పరిశీలించారు. స్థానికులు, కాలనీ సొసైటీ ప్రతినిధులతో మాట్లాడి సమస్యలను తెలుసుకున్నారు. సమస్యలను ఎమ్మెల్యే సబితారెడ్డి దృష్టికి తీసుకెళ్లి నిధులు మంజూరయ్యేలా కృషి చేస్తామని బీఆర్ఎస్ నాయకులు తెలిపారు. ఈ కార్యక్రమంలో బీఆర్ఎస్ పార్టీ నాయకులు, మాజీ ఎంపీటీసీ షైక్‌ఫాయిజ్, యూనిజాల అర్జున్, సయ్యద్‌సలీం, ముతీన్‌పటేల్, సయ్యద్ అబ్బాస్, సయ్యద్‌ఇద్రీస్, సయ్యద్‌జీషాన్, అద్నాన్ కాలనీ సొసైటీ సభ్యులు, స్థానిక కాలనీవాసులు తదితరులు పాల్గొన్నారు.

మున్సిపల్ ఎంప్లాయీస్ అండ్ ఔట్ సోర్సింగ్ ఉద్యోగుల సంఘం రాష్ట్ర అధ్యక్షుడిగా రాజిరెడ్డి

రాజిరెడ్డిని అభినందిస్తున్న పలువురు ఐఎన్‌టీయూసీ నేతలు

బర్కత్‌పుర, ఆగస్టు 31(ఆంధ్రజ్యోతి): మున్సిపల్ ఎంప్లాయీస్ అండ్ ఔట్ సోర్సింగ్ ఉద్యోగుల సంఘం రాష్ట్ర అధ్యక్షుడిగా రాజిరెడ్డి ఏకగ్రీవంగా ఎన్నికయ్యారు. నారాయణగూడలోని ఐఎన్‌టీయూసీ కార్యాలయంలో రాష్ట్ర మున్సిపల్ ఎంప్లాయీస్ అండ్ ఔట్ సోర్సింగ్ ఉద్యోగుల సమావేశాన్ని సోమవారం నిర్వహించారు. సమావేశంలో బాగారం సంఘం రాష్ట్ర అధ్యక్షుడిగా రాజిరెడ్డిని సభ్యులు ఏకగ్రీవంగా ఎన్నుకున్నారు. ఈ సందర్భంగా ఆయన మాట్లాడుతూ, మున్సిపల్ కార్మికుల సమస్యలపై ఐఎన్‌టీయూసీ నిరంతరం పోరాటం చేస్తుందన్నారు. రాష్ట్రంలో మున్సిపల్ ఎంప్లాయీస్ ఔట్‌సోర్సింగ్, కాంట్రాక్ట్ కార్మికులు ఎదుర్కొంటున్న సమస్యల పరిష్కారానికి కృషి చేస్తానన్నారు. ప్రభుత్వంతో మాట్లాడి కార్మికుల సమస్యలు తీర్చడానికి ఐఎన్‌టీయూసీ ముందుంటుందన్నారు. ఐఎన్‌టీయూసీ నాయకులు చంద్రశేఖర్, ఆదిశేషన్ మాట్లాడుతూ, మున్సిపాలిటీలో, కార్పొరేషన్‌లో పని చేస్తున్న కార్మికుల సమస్యలను ప్రభుత్వ దృష్టికి తీసుకెళ్లి పరిష్కారానికి కృషి చేస్తామన్నారు. ఈ కార్యక్రమంలో మాజీ ఎంపీ డా.సంజీవరెడ్డి, నాయకులు పుల్ల రమేష్, పాశం రవియాదవ్, సంజీవరెడ్డి, సంపత్, నరేష్, మోహన్‌నాయుడు, కృష్ణ, సమ్మయ్య, శేఖర్ తదితరులు పాల్గొన్నారు.

నిరుపేదలకు అసైన్డ్ భూములు ఇవ్వాలి: మోత్కుపల్లి

కవాడిగూడ, ఆగస్టు 31(ఆంధ్రజ్యోతి): భూమిలేని నిరుపేద కుటుంబాలకు అసైన్డ్ భూముల కేటాయింపుతోపాటు యాజమాన్య హక్కులు కల్పించాలని మాజీ మంత్రి మోత్కుపల్లి నరసింహులు రాష్ట్ర ప్రభుత్వాన్ని డిమాండ్ చేశారు. సోమవారం ఇందిరాపార్కు ధర్నాచౌక్‌లో మహాధర్నా నిర్వహించారు. ఈ సందర్భంగా ఆయన మాట్లాడుతూ.. అడుక్కుంటే హక్కులు, భూములురావని.. ఓటు ద్వారా బుద్ధి చెప్పి ఎస్సీ, ఎస్టీ, బీసీ మైనారిటీల రాజ్యాధికారంకోసం ప్రతి ఒక్కరూ ఉద్యమించాలని ఆయన పిలుపునిచ్చారు. అసైన్డ్ భూములపై యాజమాన్య హక్కులు కల్పించడంతోపాటు పేదలకు ఇళ్ల స్థలాలు కేటాయించాలని డిమాండ్ చేశారు. తెలంగాణ భూ రక్షణ సమితి అధ్యక్షుడు బుగ్గన్నయాదవ్, ఎస్సీ ఎస్టీ కమిషన్ మాజీ చైర్మన్ ఎర్రోళ్ల శ్రీనివాస్ తదితరులు పాల్గొన్నారు.

గణేశ్ ఉత్సవాలకు పటిష్ఠ భద్రత

● అదనపు సీపీ తఫ్సీర్ ఇక్బాల్

గణేశ్ ఉత్సవ ఏర్పాట్లపై అధికారులకు సూచనలు చేస్తున్న అదనపు సీపీ తఫ్సీర్ ఇక్బాల్

రాజేంద్రనగర్, ఆగస్టు 31 (ఆంధ్రజ్యోతి): రానున్న గణేశ్ నవరాత్రి ఉత్సవాలను ప్రశాంత వాతావరణంలో నిర్వహించేందుకు పటిష్ఠమైన బందోబస్తు నిర్వహిస్తున్నామని అదనపు సీపీ తఫ్సీర్ ఇక్బాల్ అధికారులను ఆదేశించారు. సోమవారం రాజేంద్రనగర్ ఏసీపీ డివిజన్ కార్యాలయాన్ని ఆయన తనిఖీ చేసి, రానున్న గణేశ్ ఉత్సవాల నేపథ్యంలో పోలీసుల సన్నద్ధత, శాంతిభద్రతల పరిస్థితి, పెండింగ్ దర్యాప్తు అంశాలపై అధికారులతో సమీక్ష సమావేశం నిర్వహించారు. ఈ సందర్భంగా పెండింగ్‌లో ఉన్న ఎస్సీ, ఎస్టీ కేసుల దర్యాప్తును వేగవంతం చేసి త్వరితగతిన పరిష్కరించాలని సూచించారు. ఉత్సవాల బందోబస్తుతో పాటు సాధారణ పోలీసింగ్‌కు ఎలాంటి ఆటంకం కలగకుండా చూడాలన్నారు. గణేశ్ నవరాత్రి ఉత్సవాల నేపథ్యంలో స్థానికంగా విజిలెన్స్, భద్రతా కమిటీలను తక్షణమే ఏర్పాటు చేయాలని సూచించారు. జీహెచ్ఎంసీతో పాటు ఇతర పౌర శాఖలతో సమన్వయం చేసుకుని ఉత్సవాల నిర్వహణ, ట్రాఫిక్, పారిశుధ్యం, భద్రత తదితర అంశాలపై నిరంతర పర్యవేక్షణ చేపట్టాలన్నారు. గణేశ్ మండపాల నిర్వాహకులు, ఉత్సవ కమిటీ ప్రతినిధులతో ప్రత్యేక సమావేశాలు నిర్వహించి నిబంధనలు, భద్రతా ప్రమాణాలు, ఊరేగింపుల నిర్వహణ, శాంతిభద్రతల పరిరక్షణకు సంబంధించిన మార్గదర్శకాలను స్పష్టంగా తెలియజేయాలని అదనపు సీపీ అధికారులకు సూచించారు. ఈ సమావేశంలో రాజేంద్రనగర్ జోన్ డీసీపీ శ్రీనివాస్, అదనపు డీసీపీ ఏఎస్‌రావు, ఏసీపీ శ్రీనివాస్, సీఐలు సీతయ్య, వెంకటేష్ తదితరులు పాల్గొన్నారు.

కుటుంబ విలువలు కాపాడడం అందరి బాధ్యత

● వీహెచ్‌పీ క్షేత్ర సంఘటన్ మహామంత్రి సత్యంజీ

మాట్లాడుతున్న సత్యంజీ

అఫ్జల్‌గంజ్, ఆగస్టు 31 (ఆంధ్రజ్యోతి): ఆస్తులు సంపాదించడం మాత్రమే జీవిత లక్ష్యం కాదని, విలువలతో కూడిన కుటుంబాన్ని నిర్మించడం, వాటి విలువలు కాపాడడం, పిల్లలను బాధ్యతాయుతమైన పౌరులుగా తీర్చదిద్దడం ప్రతీ ఒక్కరి బాధ్యత అని విశ్వహిందూ పరిషత్ క్షేత్ర సంఘటన్ మహామంత్రి సత్యంజీ అన్నారు. ఈ మేరకు సోమవారం కోఠిలోని వీహెచ్‌పీ ప్రధాన కార్యాలయంలో ఏర్పాటు చేసిన విలేకరుల సమావేశంలో సత్యంజీ మాట్లాడారు. ఆధునిక జీవన విధానం, కేరియర్ అభివృద్ధి, ఆర్థిక ప్రగతి పేరుతో కుటుంబ వ్యవస్థను నిర్లక్ష్యం చేస్తే భవిష్యత్ తరాలు తీవ్రంగా నష్టపోయే ప్రమాదం ఉందని ఆయన హెచ్చరించారు. కేరియర్ కోసం కుటుంబాన్ని వాయిదావేస్తూ పోతే ఒక దశలో కుటుంబమే లేకుండా పోయే పరిస్థితి వస్తుందన్నారు. హిందూ సమాజంలో ఐక్యతను బలోపేతం చేయడం, మతమార్పిడిలపై చైతన్యం కల్పించడం, మహిళలకు, యువతకు ఎదురవుతున్న సామాజిక సమస్యలపైన అవగాహన పెంచడం, కుటుంబవ్యవస్థను పరిరక్షించడం వంటి అంశాలపై వీహెచ్‌పీ విస్తృతంగా కార్యక్రమాలు చేపట్టాలని సూచించారు. ఈ సమావేశంలో వీహెచ్‌పీ రాష్ట్ర అధ్యక్షుడు నర్సింహామూర్తి, రాష్ట్ర కార్యదర్శి లక్ష్మీనారాయణ, ఉపాధ్యక్షుడు సునీతారెడ్డి, సహకార్యదర్శులు చింతల వెంకన్న, రమేశ్, ధర్మాచార్య, సంపర్క ప్రముఖ్, బాలస్వామి, భజరంగ్‌దళ్, గోరక్షా దుర్గావాహిని, పలు విభాగాలకు చెందిన రాష్ట్ర నాయకులు, కన్వీనర్లు తదితరులు పాల్గొన్నారు.

16న సీఎం రేవంత్‌రెడ్డికి కృతజ్ఞత సభ

ఉస్మానియా యూనివర్సిటీ, ఆగస్టు 31 (ఆంధ్రజ్యోతి): తెలంగాణ ఉద్యమకారులకు 250 గజాల స్థలం, గుర్తింపు కార్డు, బస్సు పాస్ ఇస్తామని ప్రకటించిన ముఖ్యమంత్రి రేవంత్‌రెడ్డికి కృతజ్ఞతగా సెప్టెంబర్ 16న ఉస్మానియా యూనివర్సిటీ ఆర్ట్స్ కాలేజీ ఆవరణలో కృతజ్ఞత సభ నిర్వహించనున్నట్లు తెలంగాణ ఉద్యమకారుల సంఘం వ్యవస్థాపకుడు డాక్టర్ పిడమర్తి రవి తెలిపారు. సోమవారం ఆర్ట్స్ కాలేజీ ఆవరణలో సీఎం చిత్రపటానికి క్షీరాభిషేకం నిర్వహించారు. ఈ సందర్భంగా రవి మాట్లాడుతూ గత ప్రభుత్వ హయాంలో ఉద్యమకారులకు తగిన గుర్తింపు, గౌరవం లభించలేదన్నారు. ప్రజా ప్రభుత్వం ఏర్పడిన తర్వాత ఉద్యమకారుల సమస్యలపై ప్రత్యేక కమిటీ ఏర్పాటు చేసి, కేకే కమిటీ నివేదిక ఆధారంగా సీఎం రేవంత్‌రెడ్డి సానుకూల నిర్ణయం తీసుకోవడం శుభపరిణామమన్నారు. సెప్టెంబర్ 16న జరిగే కృతజ్ఞత సభకు రాష్ట్ర వ్యాప్తంగా ఉద్యమకారులు హాజరై విజయవంతం చేయాలని పిలుపునిచ్చారు.

● జిమ్ ప్రారంభం

గౌలిపురా ఎస్ఆర్‌టీ కాలనీ కమ్యూనిటీ హాల్‌లో మోడరన్ జిమ్‌ను సోమవారం మాజీ కార్పొరేటర్ ఆలే భాగ్యలక్ష్మి ప్రారంభించారు. ఈ కార్యక్రమంలో బస్తీవాసులు కన్నా, సాయి, సుమన్‌కుమార్, రఘుకాంత్, రాజ్‌కుమార్, కౌడి సురేందర్, సాయిసందీప్, నర్సింగ్‌రావు, హరీష్, రాజుయాదవ్, రవి తదితరులు పాల్గొన్నారు.

- చాంద్రాయణగుట్ట, ఆగస్టు 31 (ఆంధ్రజ్యోతి)

ప్రజావాణికి 302 ఫిర్యాదులు

● సత్వరమే పరిష్కరించాలని కదిరవన్ ఆదేశాలు

ప్రజావాణికి హాజరైన అధికారులు

హైదరాబాద్ సిటీ, ఆగస్టు 31 (ఆంధ్రజ్యోతి): హైదరాబాద్ కలెక్టరేట్‌లో సోమవారం నిర్వహించిన ప్రజావాణికి 302 ఫిర్యాదులు అందాయి. ప్రజలు వివిధ సమస్యలపై అందించిన ఫిర్యాదులు, దరఖాస్తులను సత్వరమే పరిష్కరించాలని అదనపు కలెక్టర్ కదిరవన్ పలని ఆదేశాలిచ్చారు. ప్రజావాణి కార్యక్రమంలో అదనపు కలెక్టర్ జితేందర్‌రెడ్డి, రెవెన్యూ అధికారి నారాయణతో కలిసి కదిరవన్ పలని దరఖాస్తులను స్వీకరించారు. ఈ సందర్భంగా కదిరవన్ మాట్లాడుతూ వచ్చిన దరఖాస్తుల్లో డబుల్ బెడ్ రూమ్‌ల కోసం హౌసింగ్ శాఖకు 275, రెవెన్యూ శాఖకు 16, ఇతర శాఖలకు సంబంధించి 11 దరఖాస్తులు అందాయని పేర్కొన్నారు. దరఖాస్తులను శాఖల వారీగా పరిశీలించి పరిష్కారం చూపాలని అధికారులకు సూచించారు. కార్యక్రమంలో సీపీఓ సురేందర్, జిల్లా సంక్షేమ అధికారులు అక్కేశ్వరరావు, యు.ప్రవీణ్ కుమార్, జి.ఆశన్న, ఇలియాస్ అహ్మద్, డీఈవో యాదయ్య, వివిధ శాఖల జిల్లా అధికారులు, ఉద్యోగులు, సిబ్బంది పాల్గొన్నారు.

నిమ్స్ వైద్యులపై ఓ వ్యక్తి దురుసు ప్రవర్తన

నిమ్స్, ఆగస్టు 31 (ఆంధ్రజ్యోతి): నిమ్స్ అత్యవసర విభాగానికి రోగితో వచ్చిన ఓ వ్యక్తి అక్కడున్న వైద్యులపై దురుసుగా ప్రవర్తించాడు. ఈ సంఘటన ఆదివారం రాత్రి జరిగింది. నగరానికి చెందిన మణెమ్మ (62)ను అత్యవసర భాగానికి రాత్రి 10:30కు చికిత్స కోసం తీసుకువచ్చారు. ఆమెను పరీక్షించిన వైద్యులు పల్స్ పడిపోయినట్టు గుర్తించారు. చికిత్సకు తీసుకెళ్లేలోపు ఆమె మృతిచెందింది. ఆమెతో వచ్చిన కేర్ టేకర్ విశాల్ తాను సీఎం మనిషిని చికిత్స సరిగా చేయరా? అంటూ వైద్యులను దుర్భాషలాడాడు. అనంతరం ఆర్ఎంఓ రూమ్‌కి వెళ్లి వారిని దూషించాడు. సెక్యూరిటీ సిబ్బందిని పక్కకు నెట్టేశాడని వైద్యులు ఆరోపించారు. రోగుల ప్రాణాలు కాపాడే వైద్యులపై దౌర్జన్యం చేయడాన్ని నిమ్స్ రెసిడెంట్స్ డాక్టర్స్ అసోసియేషన్ తీవ్రంగా ఖండించింది.

విద్యుత్ అంబులెన్స్‌ల ఏర్పాటులో సీఈ పాత్ర కీలకం

● టీజీఆర్పీడీసీఎల్ సీఎండీ ముషారఫ్ ఫారూఖీ

సీఈ ఆనంద్ దంపతులకు ప్రశంసాపత్రం అందజేస్తున్న టీజీఆర్పీడీసీఎల్ సీఎండీ ముషారఫ్ ఫారూఖీ

హైదరాబాద్ సిటీ, ఆగస్టు 31 (ఆంధ్రజ్యోతి): విద్యుత్ అంబులెన్స్‌లు ఏర్పాటు చేయడంలో టీజీఎస్పీడీసీఎల్ చీఫ్ ఇంజనీర్ పెరుమాళ్లపల్లి ఆనంద్ పాత్ర కీలకమని టీజీఆర్పీడీసీఎల్ సీఎండీ ముషారఫ్ ఫారూఖీ అన్నారు. సీఈగా ఆనంద్ పదవీ విరమణ వీడ్కోలు సభను ఖైరతాబాద్ టీజీఆర్పీడీసీఎల్ ప్రధానకార్యాలయంలో సోమవారం నిర్వహించారు. ఈ సందర్భంగా సీఎండీ మాట్లాడుతూ రెండున్నర సంవత్సరాలుగా రూరల్ జోన్ చీఫ్ ఇంజనీర్‌గానూ, పీఅండ్ ఎంఎం సీఈగానూ సమర్థవంతంగా సేవలందించారన్నారు. ఆర్పీడీసీఎల్‌లో ఐదు నెలలు సీఈగా ఉత్తమ సేవలందించారన్నారు. 1989లో ఏపీఎస్ఈబీలో అసిస్టెంట్ ఇంజనీర్‌గా ఉద్యోగంలో చేరి సీఈ స్థాయికి చేరుకోవడంతోపాటు విద్యుత్‌సంస్థలో తనకంటూ ఓ ప్రత్యేక గుర్తింపును ఆనంద్ తెచ్చుకున్నారన్నారు. ఆనంద్ దంపతులకు ప్రశంసాపత్రం అందజేసి సన్మానించారు. ఆర్పీడీసీఎల్ ఆపరేషన్స్ డైరెక్టర్ డా.ఎన్.నరసింహులు, చీఫ్ ఇంజనీర్ శ్రవణ్‌కుమార్, సీనియర్ అధికారులు కామేష్, మురళీకృష్ణ, జీఎం రవీంద్రనాథ్, కంపెనీ సెక్రటరీ అనిల్‌కుమార్, సాయిబాబా, 1104 యూనియన్ నాయకులు పాల్గొన్నారు.

మరిన్ని మెహిదీపట్నం జోన్ వార్తల కోసం ఈ క్యూఆర్ కోడ్ స్కాన్ చేయండి. లేదా ఈ కింది యూఆర్ఎల్ https://ejyothy.com/sOxYXaS లో చదవండి.
Note: Andhrajyothi.com/editions/hyd/set-6 abids, mehadipatnam, charminarలో చూడగలరు.
నోట్: htpps://epaper.andhrajyothy .comలో లాగిన్ అయిన తరువాత క్యూఆర్‌కోడ్‌ని స్కాన్ చేయగలరు.

ప్రపంచంలోనే గొప్పది తెలుగు భాష

● సినీ దర్శకుడు శేఖర్ కమ్ముల

తెలుగు భాషా దినోత్సవంలో పాల్గొన్న సినీ దర్శకుడు శేఖర్ కమ్ముల

కార్వాన్, ఆగస్టు 31 (ఆంధ్రజ్యోతి): ప్రపంచంలోనే తెలుగు భాష గొప్పదని ప్రముఖ సినీ దర్శకుడు శేఖర్ కమ్ముల అన్నారు. మెహిదీపట్నం సెయింట్ ఆన్స్ మహిళా కళాశాలలో గిడుగు వెంకటరామ్మూర్తి జయంతిని పురస్కరించుకుని సోమవారం తెలుగు భాషా దినోత్సవాన్ని వైభవంగా నిర్వహించారు. ఈ కార్యక్రమానికి ప్రముఖ సినీ దర్శకుడు శేఖర్ కమ్ముల ముఖ్యఅతిథిగా హాజరయ్యారు. ఈ సందర్భంగా వెంకటరామమూర్తి చిత్రపటానికి పూలమాలలు వేసి ఆయన చేసిన సేవలను కొనియాడారు. అనంతరం శేఖర్ కమ్ముల మాట్లాడుతూ, మన భావోద్వేగాలను మాతృభాషలోనేబాగా వ్యక్తీకరించగలమన్నారు. ఆదికవి నన్నయ ఆంధ్ర మహాభారతంలో రాసిన సత్యవాక్య ప్రాశస్త్యాన్ని ఆయన వివరించారు. కార్యక్రమంలో విష్ణుప్రియ, ఉపాధ్యాయులు, విద్యార్థులు సిబ్బంది పాల్గొన్నారు.

● ఉద్యోగ విరమణ

సికింద్రాబాద్ డీటీఎఫ్ హెడ్‌కానిస్టేబుల్ సత్యనారాయణ సోమవారం ఉద్యోగ విరమణ పొందారు. ఈ సందర్భంగా నాంపల్లి అబ్కారీభవన్‌లో సిబ్బంది వీడ్కోలు కార్యక్రమం నిర్వహించారు. ఈ కార్యక్రమంలో గ్రేటర్ హైదరాబాద్ డిప్యూటీ కమిషనర్ శ్రీనివాసరెడ్డి, సికింద్రాబాద్, హైదరాబాద్ ఈఎస్‌లు జీవన్‌కిరణ్, విజయభాస్కర్ గౌడ్, ఏఎస్ శ్రీనివాసరావు డీటీఎఫ్ సీఐ సౌజన్య, సత్యనారాయణ కుటుంబసభ్యులు, స్నేహితులు పాల్గొన్నారు.

- హైదరాబాద్ సిటీ, (ఆంధ్రజ్యోతి)

హైదర్షాకోట్‌లో అగ్ని ప్రమాదం

● ఐదు బైక్‌లు దగ్ధం

దగ్ధమైన ద్విచక్ర వాహనాలు

నార్సింగ్, ఆగస్టు 31 (ఆంధ్రజ్యోతి): రాజేంద్రనగర్ నియోజకవర్గంలోని హైదర్షాకోట్ డివిజన్ సాయిరాంనగర్ కాలనీలో ఆదివారం అర్ధరాత్రి అగ్ని ప్రమాదం జరిగింది. వివరాల్లోకి వెళితే.. సాయిరాంనగర్ కాలనీలోని ఓ ఇంట్లో పార్కు చేసిన బైక్‌లలో ఒక్కసారిగా మంటలు చెలరేగి ఐదు వాహనాలు పూర్తిగా దగ్ధమయ్యాయి. బైక్‌లలో పెట్రోల్ ఎక్కువగా ఉండడంతో మంటలు పెద్దఎత్తున ఎగసిపడ్డాయని స్థానికులు తెలిపారు. ఎవరో కావాలనే బైక్‌లకు నిప్పంటించి ఉంటారనే అనుమానాన్ని కాలనీవాసులు వ్యక్తం చేస్తున్నారు. విషయం తెలుసుకున్న నార్సింగ్ పోలీసులు సంఘటన స్థలానికి చేరుకున్నారు. ఇది ప్రమాదవశాత్తు జరిగిందా, ఎవరైనా కావాలనే నిప్పంటించారా అనే కోణంలో పోలీసులు దర్యాప్తు చేస్తున్నారు. సీసీ టీవీ ఫుటేజీని పరిశీలించిన పోలీసులు ఓ గుర్తు తెలియని వ్యక్తి మూడు సార్లు కనిపించాడని చెప్పారు. ఈ మేరకు కేసు నమోదు చేసుకుని దర్యాప్తు చేస్తున్నట్లు పోలీసులు తెలిపారు.

నకిలీ 'ఎం-పరివాహన్' యాప్‌తో మోసం

బంజారాహిల్స్, ఆగస్టు 31 (ఆంధ్రజ్యోతి): రవాణా శాఖ పేరుతో వచ్చిన నకిలీ లింక్ నమ్మి ఓ వ్యక్తి రూ.1.14 లక్షలు పోగొట్టుకున్నాడు. పోలీసులు తెలిపిన వివరాల ప్రకారం.. బంజారాహిల్స్ రోడ్డు నెంబర్.11 సింగాడిబస్తీకి చెందిన టైలర్ అమానత్ అన్సారీ మొబైల్‌కు గుర్తుతెలియని నంబర్ నుంచి 'ఎం-పరివాహన్' ఏపీకే ఫైల్ వచ్చింది. నిజమైన రవాణా శాఖ యాప్‌గా భావించి ఆయన దానిని ఇన్‌స్టాల్ చేసి వాహనం నంబర్ ఎంటర్ చేశారు. వివరాలేవీ రాకపోవడంతో అనుమానం వచ్చి యాప్‌ను డిలీట్ చేశారు. అప్పటికే సైబర్ నేరగాళ్లు ఆయన మొబైల్‌ను హ్యాక్ చేసి, బ్యాంక్ ఖాతా నుంచి విడతల వారీగా రూ.1,14,508 యూపీఐ ద్వారా కాజేశారు. బాధితుడి ఫిర్యాదు మేరకు బంజారాహిల్స్ పోలీసులు కేసు నమోదు చేసుకొని దర్యాప్తు చేస్తున్నారు.

క్రెడిట్‌కార్డు నుంచి నగదు మాయం

యూసుఫ్‌గూడ, ఆగస్టు 31(ఆంధ్రజ్యోతి): క్రెడిట్‌కార్డు దారుడుకి తెలియకుండానే నగదును మాయం చేసిన సంఘటన మధురానగర్ పోలీస్‌స్టేషన్ పరిధిలో జరిగింది. పోలీసులు తెలిపిన వివరాల ప్రకారం.. రహమత్ నగర్‌కి చెందిన సాఫ్ట్‌వేర్ ఇంజనీర్ కె.లక్ష్మయ్యకి ఎస్‌బీఐ క్రెడిట్‌కార్డు వచ్చిందని గుర్తు తెలియని వ్యక్తులు ఫోన్ చేశారు. క్రెడిట్‌కార్డు అవసరం లేదని చెప్పినా, ఆ వ్యక్తులు క్రెడిట్ కార్డును తీసుకొని, వచ్చిన ఓటీపీలతో ఈ నెల 3న రూ.35,962 విత్ డ్రా చేసినట్లు సెల్‌ఫోన్‌కి మెసేజ్ వచ్చింది. వెంటనే అప్రమత్తమైన లక్ష్మయ్య సైబర్ పోలీసులను ఆశ్రయించి ఫిర్యాదు చేశాడు.

మాజీ గవర్నర్‌కు ఆహ్వానం

రాంనగర్, ఆగస్టు 31 (ఆంధ్రజ్యోతి): గోల్నాకలోని అశోక ఫంక్షన్‌హాల్‌లో అంబర్‌పేట నియోజకవర్గ భాగ్యనగర్ గణేశ్ ఉత్సవ సమితి ఆధ్వర్యంలో సెప్టెంబరు 2న ధర్మపరిరక్షణ సభ నిర్వహించనున్నట్లు సభ్యులు తెలిపారు. ఈ మేరకు సోమవారం మాజీ గవర్నర్ దత్తాత్రేయకు ఆహ్వానపత్రిక అందజేశారు. కార్యక్రమంలో ఉత్సవ సమితి కన్వీనర్ రమేష్, కో-కన్వీనర్ గోవర్ధన్‌రెడ్డి, ప్రతినిధులు నర్సింగ్‌రావు, వెంకటస్వామిగౌడ్, నారాయణ దత్తు పాల్గొన్నారు.

సీఎం సహకారంతో

అభివృద్ధి దిశగా అంబర్‌పేట

- ఎమ్మెల్యే కాలేరు వెంకటేష్
- కొత్త శ్మశాన వాటికకు స్థలం కేటాయింపుపై సీఎం సానుకూలం
- రేవంత్ పాలన బాగుంది: వీహెచ్

మాట్లాడుతున్న ఎమ్మెల్యే కాలేరు వెంకటేష్

అంబర్‌పేట, ఆగస్టు 31 (ఆంధ్రజ్యోతి): అంబర్‌పేటలో సోమవారం సీఎం రేవంత్‌రెడ్డి పాల్గొన్న బహిరంగ సభ విజయవంతమైంది. అధిక సంఖ్యలో మహిళలు, యువత, పార్టీ కార్యకర్తలు సభకు హాజరయ్యారు. సభకు అధ్యక్షత వహించిన ప్రభుత్వ సలహాదారు వి.హనుమంతరావు మాట్లాడుతూ, సీఎం రేవంత్‌రెడ్డి నాయకత్వంలో రాష్ట్రం అభివృద్ధి పథంలో నడుస్తుందని బడుగు, బలహీనవర్గాల అభివృద్ధి కోసం ఆయన నిరంతరం పనిచేస్తున్నారని అన్నారు. రాష్ట్రంలో క్రీడలకు ప్రాధాన్యం ఇచ్చే విధంగా స్పోర్ట్స్ సిటీ నిర్మాణానికి సీఎం చర్యలు తీసుకోవడం అభినందనీయమన్నారు. ఆ తర్వాత సమావేశంలో అంబర్‌పేట ఎమ్మెల్యే కాలేరు వెంకటేష్ మాట్లాడుతూ, అంబర్‌పేట అభివృద్ధికి సీఎం సహకరిస్తున్నారని, అయితే నియోజకవర్గంలో ప్రజలకు అవసరమైన మున్సిపల్ కార్యాలయం, రిజిస్టర్ ఆఫీసు, గురుకుల విద్యాలయాలు లేవని, వీటి కోసం ప్రజలు ఇతర ప్రాంతాలకు వెళ్లాల్సి వస్తుందని, అన్ని ప్రభుత్వ కార్యాలయాలను సీపీఎల్ స్థలంలో ఏర్పాటు చేస్తే బాగుంటుందన్నారు. అదేవిధంగా అంబర్‌పేటలో ప్రస్తుతం ఉన్న హిందూ శ్మశాన వాటిక ప్రజలకు సరిపోవడం లేదని కొత్త శ్మశాన వాటికకు స్థలం కేటాయించి ఏర్పాటు చేయాలని కోరారు. దీనిపై రేవంత్‌రెడ్డి సానుకూలంగా స్పందించడం విశేషం. బహిరంగ సభ వేదికపై వి.హనుమంతరావు, ఎంపీ అనిల్‌కుమార్‌యాదవ్, ఎమ్మెల్యేలు కాలేరు వెంకటేష్, మల్‌రెడ్డి రంగారెడ్డి, నవీన్‌యాదవ్, శ్రీగణేష్, మాజీ ఎంపీ మధుయాష్కీగౌడ్, జీహెచ్ఎంసీ కమిషనర్ కర్నణ్, హైదరాబాద్ జిల్లా కలెక్టర్ ప్రియాంక, జీహెచ్ఎంసీ అధికారులు పాల్గొన్నారు. కాగా మూసారాంబాగ్ బ్రిడ్జి ప్రారంభోత్సవ కార్యక్రమానికి హాజరైన మాజీ కార్పొరేటర్ విజయకుమార్‌గౌడ్‌ను పోలీసులు అడ్డుకోవడంతో ఎమ్మెల్యే కాలేరు వెంకటేష్ కలుగజేసుకుని బ్రిడ్జి వద్దకు ఆయనను తీసుకువచ్చారు. బ్రిడ్జి వద్దకు సీఎం రాక ముందు కాంగ్రెస్, బీఆర్ఎస్ కార్యకర్తలు పోటాపోటీ నినాదాలు చేసుకోవడంతో ఇరు వర్గాలను పోలీసులు శాంతింపచేశారు.

ప్రజాప్రతినిధులతో కలిసి మూసారాంబాగ్ బ్రిడ్జిపై నడుస్తున్న రేవంత్‌రెడ్డి

బీజేపీ నేతల అరెస్ట్

అంబర్‌పేటలో సీఎం రేవంత్‌రెడ్డి కి వినతిపత్రం అందించడానికి వచ్చిన తమను పోలీసులు అక్రమంగా అరెస్ట్ చేశారని బీజేపీ నేతలు అన్నారు. బీజేపీ నేతలు చింతల శ్రీనివాస్ ముదిరాజ్, పంజాల గిరిధర్ గౌడ్, నాగరాజుచారి, దడిగె జగన్‌యాదవ్ మాట్లాడారు. అంబర్‌పేట సమస్యలపై తాము సీఎంకి వినతిపత్రం ఇవ్వడానికి వస్తే పోలీసులు తమను అరెస్ట్ చేయడం అన్యాయమన్నారు.

ఆంధ్రజ్యోతి | ఆంధ్రజ్యోతి ద్వారా జన్మదిన, వివాహ, షష్టిపూర్తి, పదవీ విరమణ, వ్యాపార, ఉద్యోగ, లీగల్ నోటీసులు, బహిరంగ ప్రకటనలు మరియు ఏ ఇతర ప్రకటనలైనా సంప్రదించండి | గోవిందరావు: 9703618721, రాజ్ కుమార్: 9985921389, కె. అనిల్ కుమార్: 99854 03628

జర్మనీ వర్సిటీతో ఓయూ ఒప్పందం

ఒప్పంద పత్రాలతో ఓయూ, జర్మనీ వర్సిటీ ప్రతినిధులు

ఉస్మానియా యూనివర్సిటీ, ఆగస్టు 31(ఆంధ్రజ్యోతి): అంతర్జాతీయ విద్యా సహకారంలో భాగంగా ఉస్మానియా విశ్వవిద్యాలయం జర్మనీలోని రాయిట్లింగెన్ యూనివర్సిటీతో ద్వైపాక్షిక పరస్పర అవగాహన ఒప్పందం(ఎంఓయూ) సోమవారం కుదుర్చుకుంది. విద్యార్థులకు అంతర్జాతీయ విద్య, పరిశ్రమల అనుభవం, గ్లోబల్ కెరీర్ అవకాశాలు కల్పించడమే లక్ష్యంగా ఒప్పందం చేసుకున్నట్లు ఓయూ అధికారులు తెలిపారు. ఇందులో భాగంగా ఇంటర్నేషనల్ ఇంటిగ్రేటెడ్ బ్యాచిలర్స్, మాస్టర్స్ ప్రోగ్రామ్‌లు, విద్యార్థుల ఇమ్మర్షన్ ప్రోగ్రామ్‌లు నిర్వహించనున్నారు. కంప్యూటర్ సైన్స్, ప్రొఫెషనల్ సాఫ్ట్‌వేర్ ఇంజినీరింగ్, డిజిటల్ బిజినెస్ మేనేజ్‌మెంట్ కోర్సులకు ప్రాధాన్యం ఇవ్వనున్నారు. 2026లో 30 మంది ఓయూ విద్యార్థులను ఎంపిక చేసి జర్మనీలో మూడేళ్లపాటు శిక్షణ, పరిశ్రమల ఎక్స్‌పోజర్ కల్పించనున్నారు. ఈ సందర్భంగా వీసీ కుమార్ మాట్లాడుతూ.. తెలంగాణ విద్యార్థులకు జర్మనీలో విద్య, ఉపాధి అవకాశాలకు ఈ ఒప్పందం దోహదపడుతుందన్నారు. అంతర్జాతీయ విద్యా అవకాశాల దిశగా రాష్ట్ర ప్రభుత్వ విధానానికి అనుగుణంగా ఓయూ ముందుకు సాగుతోందన్నారు. వర్చువల్‌గా పాల్గొన్న రాయిట్లింగెన్ యూనివర్సిటీ ప్రొఫెసర్ జాక్ బ్రూనే ఈ ఒప్పందం చారిత్రాత్మకంగా అభివర్ణించారు. కార్యక్రమంలో ఓయూ అధికారులు, ప్రొఫెసర్లు, జర్మన్ వర్సిటీ ప్రతినిధులు పాల్గొన్నారు.

నిందితుడిని కఠినంగా శిక్షించాలి

ట్యాంక్‌బండ్ అంబేడ్కర్ విగ్రహం వద్ద కొవ్వొత్తులతో నర్సుల ప్రదర్శన

కవాడిగూడ, ఆగస్టు 31(ఆంధ్రజ్యోతి): మహేశ్వరం నియోజకవర్గం తుక్కుగూడలోని ప్రైమేకర్ మల్టీ స్పెషాలిటీ ఆస్పత్రిలో నర్సుగా పనిచేస్తున్న గిరిజన యువతి శిరీషను హత్య చేసిన నిందితుడిని కఠినంగా శిక్షించాలని తెలంగాణ నర్సింగ్ ఆఫీసర్స్ వెల్ఫేర్ అసోసియేషన్ డిమాండ్ చేసింది. నగరంలోని ట్యాంక్‌బండ్ డాక్టర్ బీఆర్.అంబేడ్కర్ విగ్రహం ముందు కొవ్వొత్తులతో ఆమె మృతికి నివాళులర్పించారు. ఈ సందర్భంగా అసోసియేషన్ నాయకులు మాట్లాడుతూ.. ప్రైవేట్ ఆస్పత్రుల్లో నర్సింగ్ సిబ్బందికి భద్రత కల్పించాలని, డ్యూటీ సేషన్లలో సీసీ టీవీ పర్యవేక్షణ చేయాలన్నారు. నర్సింగ్ సిబ్బంది కోసం ప్రత్యేక భద్రత చట్టాలు తీసుకురావాలన్నారు.

వైద్య రంగంలో పెరుగుతున్న ఏఐ సేవలు

స్టార్ సినర్జీ వర్క్‌షాప్‌లో పాల్గొన్న వైద్యులు

హైదరాబాద్ సిటీ, ఆగస్టు31(ఆంధ్రజ్యోతి): వైద్య రంగంలో ఏఐ వినియోగం పెరుగుతోందని స్టార్ ఆసుపత్రి చైర్మన్ డాక్టర్ గోపీచంద్ మన్నం పేర్కొన్నారు. సోమవారం నానక్‌రాంగూడలోని హాస్పిటల్‌లో 'స్టార్ సినర్జీ 2026' వర్క్‌షాప్ నిర్వహించారు. ఈ సందర్భంగా ఆయన మాట్లాడుతూ.. ఏఐ వినియోగం విషయంలో డాక్టర్లు ఎంతవరకు సరైన రీతిలో వాడుతున్నారో దానిపైనే ఫలితం ఉంటుందన్నారు. టెక్నాలజీ అనేది వైద్య నైపుణ్యాన్ని పెంచడానికి మాత్రమే ఉపయోగపడుతుందన్నారు. వైద్య రంగంలో ఏఐ కేవలం ప్రచారానికి పరిమితం కాకుండా, రోజువారి వైద్య సేవల్లో డాక్టర్లు ఎలా వాడాలో తెలియజేయడానికే 'స్టార్ సినర్జీ 2026 ప్రాక్టికల్ ఏఐ ఫర్ ది మోడరన్ క్లినిషియన్' పేరిట వర్క్‌షాప్ నిర్వహించినట్లు చెప్పారు. మెడికల్ రికార్డులు, డిశ్చార్జ్ సమ్మరీలు వేగంగా చేయడం తదితర విషయాల్లో కృత్రిమ మేధను ఉపయోగించాలని సూచించారు. కార్యక్రమంలో సీనియర్ కన్సల్టెంట్ డాక్టర్ రాహుల్ కట్ల తదితరులు పాల్గొన్నారు.

వ్యక్తి హత్యకు క్షుద్ర పూజలే కారణమా?

ఆంధ్రజ్యోతి Daily CLASSIFIEDS

LAND FOR SALE

★ జనగాం-హుస్నాబాద్ హైవే దగ్గరలో 1.35 ఎకరం ఎర్రనేల తూర్పుఫేసింగ్‌తో 600 ఫీట్ల పొడవు 150 ఫీట్ల వెడల్పుతో బోర్/ జాలి ఫెన్సింగ్‌తో అమ్మబడును. పౌల్ట్రీఫామ్/ఫిషాఫామ్ / ఏకోటూరిజం అనుకూలం. సెం:8019095973 AJW-4274

CHANGE OF NAME

★ I, have changed my name Konda Vijayalaxmi to Chikkudu Vijayalaxmi. Hence forth i shall be known as Chikkudu Vijayalaxmi for all purposes and in all records, documents and transactions. Address: 2-2-128/37, Sai ram colony, Vijayapuri colony, Uppal, Medchel- Malkajgiri dist, Telangana-500039. AJH-004309

★ I, SAMEERA NISHAT D/o Mohammed Raheemullah R/o.1-4-44/1, Plot No-102, Pension Lane, New Bowenpally, sec-bad-500011. Have changed my Name from SAMEERA NISHAD TO SAMEERA NISHAT for all Records purpose. AJH-004266

పాఠకులకు ముఖ్య గమనిక

క్లాసిఫైడ్ ప్రకటనలకు ప్రతిస్పందించే ముందు తగిన రీతిలో నిజానిజాలు క్షుణ్ణంగా విచారించుకోవలసిందిగా పాఠకులకు సూచించడమైనది. ప్రకటనదారు ప్రకటించిన లేదా ప్రచురించిన క్లెయిమ్‌లకు ఆంధ్రజ్యోతి సంస్థకు ఏ విధమైన సంబంధం లేదు. ప్రకటనలకు సంబంధించి పాఠకుల బ్యాంక్ అకౌంట్లు దుర్వినియోగం/ఆర్థిక/ఇతరత్రా మోసాలకు, చట్ట వ్యతిరేక మోసాలకు ప్రకటనదారులదే బాధ్యత. జరుపబడు లావాదేవీలకు ఆంధ్రజ్యోతి సంస్థ/యాజమాన్యం ఎటువంటి బాధ్యత వహించదు. పాఠకులు ఈ విషయాన్ని ముఖ్యంగా గమనించగలరు.

మేనేజర్ - ADVT

క్లాసిఫైడ్స్ ప్రకటనల కొరకు ఈ క్రింది నంబర్లను సంప్రదించగలరు.

99859 21380, 99859 21386 97036 18806

మహబూబ్ అలీ (ఫైల్)

చాంద్రాయణగుట్ట, ఆగస్టు 31(ఆంధ్రజ్యోతి): రియల్ ఎస్టేట్ ఏజెంట్ దారుణహత్య వెనకాల క్షుద్రపూజలు(బ్లాక్ మ్యాజిక్) కారణమని పోలీసులు ప్రాథమికంగా భావిస్తున్నట్లు సమాచారం. పటేల్‌నగర్‌కి చెందిన స్థానిక ఎంఐఎం పార్టీ నాయకుడు మహ్మద్ మహబూబ్ అలీ(50) రియల్ ఎస్టేట్ ఏజెంట్‌గా పని చేస్తున్నాడు. ఆదివారం రాత్రి అల్మాస్ హోటల్ వద్ద ఆయన్ని గుర్తు తెలియని వ్యక్తులు దారుణంగా హత్య చేసిన విషయం తెలిసిందే. ఈ ఘటనపై కేసు నమోదు చేసుకున్న పోలీసులు పలు కోణాల్లో దర్యాప్తు చేపట్టారు. ఆయన బంధువైన మహ్మద్ ఖలీల్ రెండేళ్ల క్రితం అనారోగ్యంతో మృతిచెందాడు. దీనికి మహబూబ్ అలీ చేయించిన క్షుద్రపూజలే కారణమని మృతుడి కుటుంబీకులు కక్ష పెంచుకున్నారు. ఈ క్రమంలోనే ఖలీల్ మేనల్లుడు మోసిన్ తన స్నేహితులతో కలిసి కత్తులతో దాడి చేసి మహబూబ్ అలీని హత్య చేశాడని పోలీసులు భావిస్తున్నారు. ఈ సంఘటనలో ముగ్గురిని అదుపులోకి తీసుకున్నట్టు సమాచారం. మిగతా వారి కోసం ఏసీపీ ఎం.ఏ జావీద్ ఆధ్వర్యంలో గాలిస్తున్నారు.

విజ్ఞాన కూడలి.. సాహిత్య లోగిలి

- శ్రీకృష్ణదేవరాయ తెలుగు భాషానిలయానికి 125ఏళ్లు పూర్తి
- 53 వేలకు పైగా పుస్తకాలు కొలువు
- నిధుల కొరతతో అవస్థలు

హైదరాబాద్ సిటీ, ఆగస్టు31(ఆంధ్రజ్యోతి): తెలంగాణ సాహితీ, సాంస్కృతికోద్యమానికి ఊపిరిలూదిన తొలి చైతన్య దీప్తి సుల్తాన్‌బజార్‌లోని శ్రీకృష్ణదేవరాయ తెలుగు భాషానిలయం. ఈ నేలపై సామాజిక, రాజకీయ స్పృహను కలిగించిన ఆధునిక దేవాలయం అది. ఉర్దూ ఏలుబడిలో తెలుగు భాషా వికాసానికి దివిటీగా నిలిచింది. తెలంగాణ పునర్వికాసంలో అద్వితీయ పాత్ర పోషించిన చారిత్రాత్మక గ్రంథాలయం శ్రీకృష్ణదేవరాయ తెలుగుభాషా నిలయం ఏర్పాటై నేటితో 125ఏళ్లు పూర్తవుతుంది. రావిచెట్టు రంగారావు, మునగాల రాజా నాయని వేంకట రంగారావు, కొమర్రాజు లక్ష్మణరావు కలసి సుల్తాన్‌బజార్‌లోని ఓ చిన్న అద్దె ఇంటిలో ఈ గ్రంథాలయాన్ని 1901 సెప్టెంబరు1న ప్రారంభించారు.

పుస్తక ప్రసాదం

తెలంగాణ సాంస్కృతిక చైతన్యానికి తొలి పొద్దుగా నిలిచిన ఈ విజ్ఞాన లోగిలిని మహనీయులెంతోమంది సందర్శించారు. తెలంగాణలో నూతన సాంస్కృతిక వికాసానికి నాంది పలికిన శ్రీకృష్ణదేవరాయ తెలుగు భాషానిలయంలో 53వేలకుపైగా పుస్తకాలు కొలువుదీరాయని కార్యదర్శి ఉదయవర్లు చెప్పారు. అందులో 30వేలకుపైగా పుస్తకాలు డిజిటలైజ్ చేశారు. తెలుగు, సంస్కృత భాషల్లోని పురాణాలు, వేదాలు, కావ్యాలు, అలంకార, తత్వశాస్త్రాలు, ఆధునిక కావ్యాలు, నవలలు, నాటకాలు, సాహిత్య విమర్శలు, విజ్ఞాన శాస్త్రగ్రంథాలెన్నో సాహిత్య ప్రియులకు అందుబాటులో ఉన్నాయి. పుస్తక ప్రసాదం పేరుతో లైబ్రరీ రెండవ అంతస్తులో ఒక అల్మారాను ఏర్పాటు చేశారు. అందులోని పుస్తకాలు మాత్రమే సందర్శకులు ఉచితంగా తీసుకోవచ్చు. అలాగే మరెవరైనా పుస్తకాలను విరాళంగా ఇవ్వచ్చని గ్రంథపాలకులు ప్రకటించారు.

నేడు అవార్డు ప్రదానం

శ్రీకృష్ణదేవరాయ తెలుగు భాషానిలయం 125వ వ్యవస్థాపక దినోత్సవం సందర్భంగా ఉదయం11గంటలకు రచయిత్రి తిరునగరి దేవకీదేవికి రావిచెట్టు లక్ష్మీనర్సమ్మ స్మారక పురస్కారాన్ని ప్రదానం చేస్తున్నట్లు నిర్వాహకులు తెలిపారు. కార్యక్రమానికి మంత్రి పొన్నం ప్రభాకర్, భాషానిలయం అధ్యక్షుడు కేవీ రమణాచారి, తెలంగాణ గ్రంథాలయ పరిషత్ అధ్యక్షుడు రియాజ్ తదితరులు పాల్గొంటారని ఓ ప్రకటనలో పేర్కొన్నారు.

ప్రభుత్వ సాయం కావాలి

తెలుగు భాషానిలయం నిర్వహణకు గతేడాది రేవంత్‌రెడ్డి ప్రభుత్వం రూ.పది లక్షలు ఇచ్చింది. ఈ ఏడాది ఒక్క రూపాయి కేటాయించలేదు. దాతల సహకారంతో పుస్తకాలు కొంటున్నాం. విలువైన పుస్తకాలు కూడా ప్రచురిస్తున్నాం. లాభాపేక్షలేకుండా నడుస్తోన్న లైబ్రరీకి ఉచితంగా కరెంటు సరఫరా అందించాలని చాలాకాలంగా కోరుతున్నాం. అయినా ప్రభుత్వం పట్టించుకోడం లేదు.

- టి. ఉదయవర్లు, శ్రీకృష్ణదేవరాయ తెలుగు భాషానిలయం కార్యదర్శి

సైదాబాద్ స్టీల్ బ్రిడ్జికి లక్ష్మీబాయి పేరు పెట్టిస్తా

- ప్రభుత్వ సలహాదారు వి.హనుమంతరావు

గన్‌పార్క్, ఆగస్టు 31(ఆంధ్రజ్యోతి): సీఎం రేవంత్‌రెడ్డిని ఒప్పించి సైదాబాద్ నూతన స్టీల్ బ్రిడ్జికి సంగం లక్ష్మీబాయిగా నామకరణం చేయిస్తానని ప్రభుత్వ సలహాదారు వి.హనుమంతరావు బీసీ సంఘాలకు హామీ ఇచ్చారు. సోమవారం బీసీ జేఏసీ రాష్ట్ర కమిటీ, తెలంగాణ స్వాభిమాన్ పరిషత్ సంఘాల సంయుక్త ఆధ్వర్యంలో బీసీ నేత నందగోపాల్ నేతృత్వంలో గన్‌పార్క్ వద్ద నిరసన చేపట్టారు. ఈ కార్యక్రమానికి హాజరైన వీహెచ్ మాట్లాడుతూ.. సావిత్రిబాయిపులె తర్వాత సంగం లక్ష్మీబాయికి ఘనమైన చరిత్ర ఉందన్నారు. ఇటీవల తాను సైదాబాద్ స్టీల్ బ్రిడ్జికి లక్ష్మీబాయి పేరు పెట్టాలని సీఎం రేవంత్‌కు లేఖ రాసినట్లు తెలిపారు. ఆమె స్వాతంత్ర్యానికి పూర్వం కాంగ్రెస్ పార్టీకి, ప్రజలకు చేసిన సేవలు ఎనలేనివన్నారు. బడుగుల విద్యాభివృద్ధికి ఎంతో కృషి చేశారన్నారు. బీఆర్ఎస్ శాసనమండలి పక్షనేత మధుసూదనచారి మాట్లాడుతూ.. మాజీ ప్రధాని ఇందిరాగాంధీకి ముందే సంగం లక్ష్మీబాయి చట్టసభల్లో అడుగు పెట్టారని గుర్తుచేశారు. ఇలాంటి గొప్ప బీసీ బిడ్డ చరిత్ర ప్రపంచానికి తెలియజేయాలన్నారు. బీసీ జేఏసీ చైర్మన్ జాజుల శ్రీనివాస్‌గౌడ్ మాట్లాడుతూ.. లక్ష్మీబాయి స్త్రీ జనపక్ష పాతి, తొలి మహిళా మంత్రి అని.. ఆమె పేరును సైదాబాద్ స్టీల్ బ్రిడ్జితో పాటు జాతీయ ప్రాజెక్టు, యూనివర్శిటీకి పెట్టాలన్నారు. అలాగే ట్యాంక్‌బండ్‌పై ఆమె విగ్రహాన్ని నెలకొల్పాలని డిమాండ్ చేశారు. కార్యక్రమంలో బీసీ జేఏసీ రాష్ట్ర వర్కింగ్ చైర్మన్ గుజ్జ కృష్ణ, బీసీ యువజన సంఘం జాతీయ అధ్యక్షుడు కనకాల శ్యామ్, బీసీ సంక్షేమ సంఘం రాష్ట్ర కార్య నిర్వాహక అధ్యక్షుడు శ్రీనివాస్‌ముదిరాజ్, బీసీ విద్యార్థి సంఘం జాతీయ అధ్యక్షుడు విక్రమ్‌గౌడ్, నాయకులు వినయ్‌కిషోర్ యాదవ్, నరేష్, యోగి, మహేష్, శివమ్మ, శేఖర్, వీరేందర్, విజయ్, రూప, అనూష, శోభ, లక్ష్మి తదితరులు పాల్గొన్నారు.

గన్‌పార్క్ నిరసనలో వీహెచ్, మధుసూదనచారి, జాజుల, కృష్ణ తదితరులు

యాదాద్రి జిల్లా ప్రాజెక్టులపై అసెంబ్లీలో చర్చించాలి

- సీపీఎం తెలంగాణ రాష్ట్ర కార్యదర్శి జాన్‌వెస్లీ

కవాడిగూడ, ఆగస్టు 31 (ఆంధ్రజ్యోతి): యాదాద్రి భువనగిరి జిల్లా పరిధిలోని పెండింగ్‌లో ఉన్న ప్రాజెక్టులపై అసెంబ్లీలో చర్చించాలని, పనులు పూర్తి చేసి రైతాంగాన్ని ఆదుకోవాలని సీపీఎం రాష్ట్ర కార్యదర్శి జాన్‌వెస్లీ ప్రభుత్వాన్ని డిమాండ్ చేశారు. సోమవారం సీపీఎం ఆధ్వర్యంలో చలో హైదరాబాద్ పాదయాత్ర ఇందిరాపార్కు ధర్నా చౌక్‌వద్ద ముగిసింది. ఆగస్టు 29న భువనగిరిలో ప్రారంభమైన యాత్ర ముగింపు సందర్భంగా జాన్‌వెస్లీ మాట్లాడుతూ.. ఏ సమస్య అయినా ఎర్రజెండా పోరాటాల ద్వారానే పరిష్కారం అవుతుందనే విశ్వాసం ప్రజల్లో ఉందన్నారు. యాదాద్రి భువనగిరి జిల్లాలో చేపట్టిన ప్రాజెక్టులు పూర్తిచేస్తే దాదాపు 7లక్షల ఎకరాలకు నీరు అందించే అవకాశం ఉందన్నారు. జిల్లా పరిధిలో వ్యవసాయమే జీవన ఆధారంగా నమ్ముకొని ఉన్న వారి సంఖ్య అధిక సంఖ్యలో ఉంటుందన్నారు. అనంతరం మాజీ ఎమ్మెల్యే జూలకంటి రంగారెడ్డి, మాజీ ఎమ్మెల్సీ చెరుపల్లి సీతారాములు, పార్టీ కేంద్ర కమిటీసభ్యుడు వీరయ్య, నరసింహారావు మాట్లాడుతూ.. జిల్లా పరిధిలోని బస్వాపూర్ ప్రాజెక్ట్, గందమల్ల ప్రాజెక్ట్, శివన్నగూడెం ప్రాజెక్ట్, పిల్లాయిపల్లి, ధర్మారెడ్డిపల్లి ప్రాజెక్టులు, రాచకొండ ఎత్తిపోతల పథకానికి ఇప్పటివరకు డీపీఆర్ లేకపోవడంతో రైతాంగం తీవ్రంగా నష్టపోతున్నారని ఆవేదన వ్యక్తం చేశారు. కార్యక్రమంలో పార్టీ యాదాద్రి భువనగిరి జిల్లా కార్యదర్శి ఎండీ జహంగీర్, నాయకులు స్కైలాబాబు, ఆర్ వెంకట్‌రాములు, రైతులు పెద్ద సంఖ్యలో పాల్గొన్నారు.

ధర్నాలో మాట్లాడుతున్న జాన్‌వెస్లీ తదితరులు

హామీలు అమలు చేయాలని ధర్నా

ఖైరతాబాద్, ఆగస్టు31(ఆంధ్రజ్యోతి): కాంగ్రెస్ పార్టీ ప్రజలకిచ్చిన హామీ మేరకు ఇందిరమ్మ ఇండ్లు, అవసరమైన వారందరికీ పెన్షన్లు పెంచి ఇవ్వాలని సీపీఎం ఆధ్వర్యంలో కలెక్టరేట్ వద్ద సోమవారం ధర్నా చేపట్టారు. హైదరాబాద్ కలెక్టరేట్ కార్యాలయం ఎదురుగా ప్లకార్డులు, బ్యానర్లు ప్రదర్శిస్తూ నినాదాలు చేశారు. ఈ సందర్భంగా సీపీఎం గ్రేటర్ హైదరాబాద్ సెంట్రల్ సిటీ కమిటీ కార్యదర్శి ఎం వెంకటేష్ మాట్లాడుతూ.. ఇండ్ల పేరుతో దరఖాస్తుదారుల నుంచి రూ. 10వేల చొప్పున వసూలు చేస్తున్నా, ఇప్పటివరకు ఒక్కరికి సైతం ఇల్లు ఇవ్వలేదన్నారు. లబ్ధిదారులకు ఇళ్లు కేటాయించేదెప్పుడో ప్రభుత్వం వెంటనే తేదీలను ప్రకటించాలని డిమాండ్ చేశారు. అర్హులైన దివ్యాంగులు, వృద్ధులు, వితంతువులు, ఒంటరి మహిళలకు కొత్త పెన్షన్లు వెంటనే మంజూరు చేయాలన్నారు. కార్యక్రమంలో నేతలు మహేందర్, శ్రీనివాసరావు, రాజన్న, దశరథ, వరలక్ష్మి, మారయ్య, మల్లేష్ తదితరులు పాల్గొన్నారు.

రైలు భద్రతలో మరింత అప్రమత్తత అవసరం

- ఉద్యోగులు, అధికారులకు దక్షిణ మధ్య రైల్వే జీఎం ఆదేశం

హైదరాబాద్ సిటీ, ఆగస్టు31(ఆంధ్రజ్యోతి): రైలు కార్యకలాపాలలో భద్రతకు సంబంధించి అధికారులు, ఉద్యోగులు మరింత అప్రమత్తంగా వ్యవహరించాలని దక్షిణ మధ్య రైల్వే జనరల్ మేనేజర్ సంజయ్‌కుమార్ శ్రీవాస్తవ పిలుపునిచ్చారు. సోమవారం రైల్ నిలయంలో డీఆర్ఎంలతో నిర్వహించిన సమీక్షా సమావేశంలో ఆయన మాట్లాడుతూ.. ముఖ్యంగా కేబుల్ నిర్వహణ, సిగ్నలింగ్ తనిఖీలు, రైలు ఫిట్టింగ్‌ల వద్ద భద్రతను నిర్ధారించడం వంటి అంశాలను అత్యంత శ్రద్ధతో నిర్వహించాలన్నారు. లెవెల్ క్రాసింగ్‌ల వద్ద విధుల్లో ఉన్న సిబ్బంది అప్రమత్తతను పరిశీలించడానికి ఆకస్మిక తనిఖీలు చేపట్టాలని ఆదేశించారు. ఈ సందర్భంగా ఆగస్టులో ఉత్తమ పనితీరు కనబరిచిన ఉద్యోగులకు ఎంప్లాయీస్ ఆఫ్ ది మంత్ అవార్డులను ప్రదానం చేశారు. సికింద్రాబాద్, హైదరాబాద్, నాందేడ్ డివిజన్లలో వివిధ భద్రతా విభాగాలకు చెందిన 10 మంది ఉద్యోగులకు అవార్డులు లభించాయి. ఇందులో ఇద్దరు లోకో పైలట్లు, నలుగురు ట్రాక్ మెయింటెయినర్లు, ఒక టెక్నీషియన్, ఇద్దరు గూడ్స్ ట్రైన్ మేనేజర్లు, స్టేషన్ మాస్టర్ ఒకరు ఉన్నారు. అవార్డులు అందుకున్న ఉద్యోగులకు జనరల్ మేనేజర్ శ్రీవాస్తవ అభినందనలు తెలిపారు.

ట్రాక్ మెయింటైనర్‌కు అవార్డును ప్రదానం చేస్తున్న జీఎం శ్రీవాస్తవ

వామపక్షాలన్నీ ఏకతాటిపైకి రావాలి

పంజాగుట్ట, ఆగస్టు 31(ఆంధ్రజ్యోతి): దేశంలో ప్రజా సమస్యలు తీవ్రతరమవుతున్న నేపథ్యంలో వామపక్ష, ప్రజాస్వామిక శక్తులన్నీ ఏకతాటిపైకి రావాల్సిన అవసరం ఉందని ఫోరమ్ ఫర్ ద యూనిటీ ఆఫ్ లెఫ్ట్ అండ్ డెమొక్రటిక్(యూఎల్‌డీ) ప్రతినిధులు పిలుపునిచ్చారు. వామపక్ష ప్రజాతంత్ర శక్తుల ఐక్య వేదిక ఆధ్వర్యంలో సోమాజిగూడ ప్రెస్‌క్లబ్‌లో సోమవారం జాగో నవ తెలంగాణ కార్యక్రమంలో భాగంగా ఏర్పాటు చేసిన సమావేశంలో వేదిక కన్వీనర్ జస్టిస్ బి.చంద్రకుమార్, ప్రొఫెసర్లు వెంకట్ దాస్, రాములు, మొయినుద్దీన్, అన్వర్ ఖాన్, వివిధ సంఘాల నాయకులు కందిమల్ల ప్రతాపరెడ్డి, కోల జనార్దన్ తదితరులు కరపత్రాన్ని ఆవిష్కరించి మాట్లాడారు. హైదరాబాద్ చుట్టూ సుమారు 30 వేల ఎకరాల భూమిని వివిధ పేర్లతో రియల్ ఎస్టేట్ వ్యాపారానికి అప్పగించే ప్రయత్నాలు జరుగుతున్నాయని ఆరోపించారు. వామపక్ష పార్టీల మధ్య ఉన్న విభేదాలు పక్కన పెట్టి ఐక్యంగా ముందుకు వెళ్లాలన్నారు. ఇందుకు సెప్టెంబరు 19న బాగ్ లింగంపల్లిలోని సుందరయ్య విజ్ఞాన కేంద్రంలో నిర్వహించే సమావేశానికి అన్ని వామపక్ష, ప్రజాస్వామిక శక్తులు, ప్రజాసంఘాల నేతలు హాజరై ప్రత్యామ్నాయ రాజకీయ వేదిక నిర్మాణానికి సహకరించాలని కోరారు.

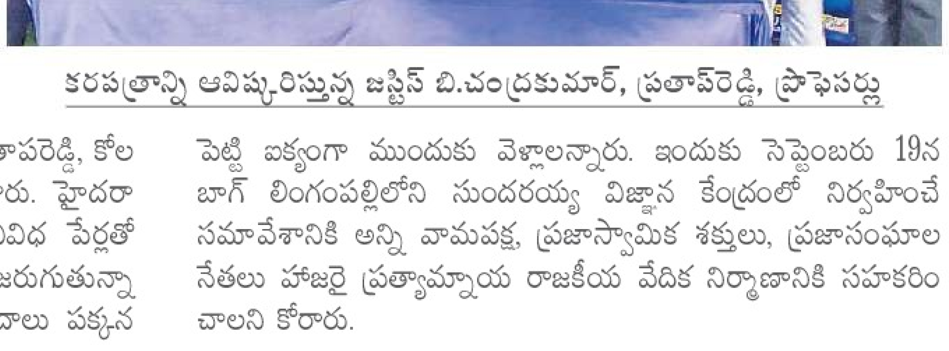

కరపత్రాన్ని ఆవిష్కరిస్తున్న జస్టిస్ బి.చంద్రకుమార్, ప్రతాప్‌రెడ్డి, ప్రొఫెసర్లు

8న 'హలోరెడ్డి చలో ఇందిరాపార్క్'

- రెడ్డిలకు ఇచ్చిన హామీలు నెరవేర్చాలని డిమాండ్

బర్కత్‌పుర, ఆగస్టు31(ఆంధ్రజ్యోతి): కాంగ్రెస్ ప్రభుత్వం రెడ్డి సామాజిక వర్గానికి ఇచ్చిన హామీలను కచ్చితంగా అమలు చేయాలని పలు రెడ్డి సంఘాల నేతలు డిమాండ్ చేశారు. సోమవారం బషీర్‌బాగ్ ప్రెస్‌క్లబ్‌లో ఏర్పాటు చేసిన విలేకరుల సమావేశంలో రెడ్డి జేఏసీ చైర్మన్ అప్పమ్మగారి రాంరెడ్డి, రెడ్డి ఐక్యవేదిక అధ్యక్షుడు నాగర్సి చంద్రారెడ్డి, రెడ్డి సంఘం తెలంగాణ అధ్యక్షుడు గోపు జయపాల్‌రెడ్డి, రెడ్డి జాగృతి అధ్యక్షుడు బుట్టెంగారి మాధవరెడ్డి మాట్లాడారు. రెడ్డి కార్పొరేషన్ ఏర్పాటు చేసి రూ.వెయ్యి కోట్లు కేటాయించాలన్నారు. డిమాండ్ల సాధన కోసం సెప్టెంబరు 8న ఇందిరాపార్కు ధర్నా చౌక్ వద్ద 'హలో రెడ్డి చలో ఇందిరాపార్క్' పేరుతో వేలాది మందితో భారీ నిరసన దీక్ష చేపడుతామని పేర్కొన్నారు. అనంతరం దీక్షకు సంబంధించి వాల్‌పోస్టర్‌ను ఆవిష్కరించారు. ఈ కార్యక్రమంలో రెడ్డి సంఘాల నేతలు హరినాథ్‌రెడ్డి, కిషన్‌రెడ్డి, దయాకర్‌రెడ్డి, కరుణాకర్‌రెడ్డి, ప్రభాకర్‌రెడ్డి, మధుకర్‌రెడ్డి, శ్రీకాంత్‌రెడ్డి, జగ్గారెడ్డి, ఎన్.కరుణాకర్‌రెడ్డి తదితరులు పాల్గొన్నారు.ఓసీ జేఏసీ జాతీయ అధ్యక్షుడు పోలాడి రామారావు దీక్షకు సంపూర్ణ మద్దతు తెలుపుతున్నట్లు ప్రకటించారు.

జీవో 97ను రద్దు చేయాలి: ఆర్.కృష్ణయ్య

రాంనగర్, ఆగస్టు31(ఆంధ్రజ్యోతి): ప్రభుత్వం పాలిటెక్నిక్ కాలేజీలను మూసి వేయాలనే ప్రయత్నాలను ఉపసంహరించుకోవాలని, ఇందుకు జీవో 97ను రద్దు చేయాలని సోమవారం సీఎం రేవంత్‌రెడ్డికి రాజ్యసభ సభ్యుడు ఆర్.కృష్ణయ్య లేఖ రాశారు. విద్యానగర్‌లోని బీసీ భవన్‌లో ఆయన విలేకరులకు తెలియజేశారు. సాంకేతిక విద్యారంగంలో తనకంటూ ప్రత్యేక గుర్తింపు పొందిన పాలిటెక్నిక్ విద్యను రద్దు చేయాలనే ఆలోచన సరైంది కాదన్నారు. పాలిటెక్నిక్ కోర్సులు చేసిన విద్యార్థులకు అనేక ఉద్యోగ అవకాశాలు ఉన్నాయన్నారు. ప్రభుత్వం తీసుకువచ్చిన జీవో 97ను రద్దు చేయాలని, లేని పక్షంలో రాష్ట్రవ్యాప్తంగా విద్యార్థులతో కలిసి ఆందోళనలు చేపడతారని హెచ్చరించారు. పాలిటెక్నిక్ కాలేజీలను మహేంద్ర స్కిల్ యూనివర్సిటీలో విలీనం చేసే ప్రయత్నాలు మానుకోవాలన్నారు. ప్రభుత్వం పాలిటెక్నిక్ కాలేజీల బలోపేతానికి నిధులు కేటాయించి ఉద్యోగ అవకాశాలు కల్పించాలన్నారు.

ఆక్రమణలపై హైడ్రాకు ఫిర్యాదులు

హైదరాబాద్ సిటీ, ఆగస్టు31(ఆంధ్రజ్యోతి): నగరంలోని చెరువులు, ప్రభుత్వ భూములు, రహదారులు, ప్రజా అవసరాల కోసం కేటాయించిన స్థలాలు ఆక్రమణలకు గురవుతున్నాయని పలువురు సోమవారం హైడ్రా ప్రజావాణిలో ఫిర్యాదు చేశారు. సోమవారం హైడ్రా ప్రధాన కార్యాలయంలో నిర్వహించిన ప్రజావాణిలో హైడ్రా అడిషనల్ కమిషనర్ డి.ఆనంద్‌కుమార్ ఫిర్యాదులు స్వీకరించారు. ప్రజావాణిలో 49 ఫిర్యాదులు వచ్చాయి.

జీహెచ్ఎంసీ ప్రజావాణిలో 67

జీహెచ్ఎంసీ ప్రధాన కార్యాలయంతో పాటు జోన్ కార్యాలయాల్లో నిర్వహించిన ప్రజావాణిలో 67 ఫిర్యాదులు వచ్చాయి. ఖైరతాబాద్ ప్రధాన కార్యాలయంలో 32, శంషాబాద్‌జోన్‌లో 19, రాజేంద్రనగర్‌జోన్‌లో 12, చార్మినార్‌జోన్ 1, సికింద్రాబాద్ జోన్‌లో 3 ఫిర్యాదులు అందాయి. మల్కాజ్‌గిరి మున్సిపల్ కార్పొరేషన్ ప్రధాన కార్యాలయంలో 15 దరఖాస్తులను అధికారులు స్వీకరించారు.

సచివాలయ ముట్టడికి మాలల యత్నం

ఖైరతాబాద్, ఆగస్టు31(ఆంధ్రజ్యోతి): ఎస్సీ వర్గీకరణలో జీవో 99ని రద్దు చేసి మాల గ్రూపు-3లోని 26 కులాలకు న్యాయం చేయాలని మాల మహానాడు ఆధ్వర్యంలో చేపట్టిన చలో సెక్రెటేరియట్ కొంత ఉద్రిక్తతకు దారి తీసింది. సోమవారం మాల ప్రతినిధులు సచివాలయం వద్దకు దూసుకురాగా పోలీసులు వారిని అడ్డుకొని అరెస్టు చేశారు. ఈ సందర్భంగా ఓ నాయకుడికి గాయాలవడంతో పోలీసులు చికిత్స నిమిత్తం ఆస్పత్రికి తరలించారు. ఈ సందర్భంగా మాల మహానాడు రాష్ట్ర అధ్యక్షుడు పిల్లి సుధాకర్ మాట్లాడుతూ.. రోస్టర్‌ను సవరించి మాలలకు న్యాయం చేయాలని డిమాండ్ చేశారు. జీవో 99తో మాలలకు తీవ్ర అన్యాయం జరుగుతోందని, దానిని వెంటనే రద్దు చేయాలని కోరారు. ప్రజాస్వామ్యబద్ధంగా నిరసన వ్యక్తం చేస్తున్న తమపై పోలీసులు దౌర్జన్యానికి పాల్పడ్డారన్నారు. అరెస్టయిన వారిలో మాల నాయకులు అంజయ్య, రాజు, శ్రీరాములు, రవికాంత్, పురుషోత్తం, చంద్రశేఖర్, సుధాకర్‌రావు తదితరులు ఉన్నారు.

పోక్సో కేసులో నిందితుడికి 20 ఏళ్ల జైలు శిక్ష

హైదరాబాద్ సిటీ, ఆగస్టు 31 (ఆంధ్రజ్యోతి): పెళ్లి చేసుకుంటానని మాయమాటలు చెప్పి బాలికపై పలుమార్లు అత్యాచారానికి పాల్పడ్డ నిందితుడికి రంగారెడ్డి జిల్లా రేప్, పోక్సో కేసుల విచారణ ప్రత్యేక ఫాస్ట్ ట్రాక్ కోర్టు 20 ఏళ్ల జైలు శిక్ష విధించింది. సోహెబ్ కాలనీ, ఎర్రకుంట, బాలాపూర్ మండలం, రంగారెడ్డి జిల్లా. బాలాపూర్ మండలం ఎర్రకుంటకు చెందిన సయ్యద్ ముఖ్రమ్(26) ఆటో డ్రైవర్‌గా పనిచేస్తున్నాడు. అదే ప్రాంతానికి చెందిన బాలిక (16)ను ప్రేమ, పెళ్లి పేరుతో మాయమాటలు చెప్పి దగ్గరయ్యాడు. పలుమార్లు అత్యాచారానికి పాల్పడటమే కాకుండా పెళ్లి చేసుకుంటానని వెంట తీసుకెళ్లాడు. బాలిక తల్లి ఫిర్యాదుతో కేసు నమోదు చేసిన పహాడిషరీఫ్ పోలీసులు, నిందితుడిని అదుపులోకి తీసుకొని బాలికను సురక్షితంగా తల్లిదండ్రులకు అప్పగించారు. విచారణ అధికారులు పకడ్బందీగా చార్జ్‌షీట్ దాఖలు చేయడంతో కేసు విచారణ చేపట్టిన ప్రత్యేక న్యాయస్థానం నిందితుడు సయ్యద్ ముఖ్రమ్‌కు 20 ఏళ్ల జైలుశిక్షతో పాటు రూ. 10 వేల జరిమానా విధిస్తూ తీర్పు వెలువరించింది.

ఇల్లు శుభ్రంగా లేదని మహిళ ఆత్మహత్య

బంజారాహిల్స్, ఆగస్టు 31(ఆంధ్రజ్యోతి): బెంగళూరు నుంచి వచ్చేసరికి ఇల్లంతా అపరిశుభ్రంగా ఉందని మనస్తాపానికి గురైన ఓ మహిళ ఫ్యాన్‌కు ఉరేసుకొని ఆత్మహత్య చేసుకుంది. పోలీసులు తెలిపిన వివరాల ప్రకారం.. ప్రొద్దుటూరుకు చెందిన దాట్ల చంద్రావతి(38) తన భర్త పిల్లలతో కలిసి షేక్‌పేట సమీపంలోని సక్కుబాయినగర్‌లో ఉంటున్నారు. భర్త సాఫ్ట్‌వేర్ ఇంజినీర్ కాగా మూడు రోజుల క్రితం ఆమె పని నిమిత్తం బెంగళూరుకు వెళ్లి సోమవారం ఉదయం తిరిగి వచ్చింది. ఇంట్లోకి రాగానే ఎక్కడ చెత్త అక్కడే ఉండడంతో పాటు దుర్వాసన వస్తుందని తీవ్ర మనస్తాపానికి గురైంది. భర్తపిల్లలు ఇంట్లో ఉండగానే తన గదిలోకి వెళ్లి ఫ్యాన్‌కు ఉరి వేసుకొని ఆత్మహత్య చేసుకుంది. మృతురాలి తండ్రి రామచెన్నారెడ్డి ఇచ్చిన ఫిర్యాదు మేరకు ఫిలింనగర్ పోలీసులు కేసు నమోదు చేసుకుని దర్యాప్తు చేస్తున్నారు.

నవరాత్రోత్సవాల ఏర్పాట్లపై సమీక్ష

మాట్లాడుతున్న కమిషనర్ కర్ణన్

హైదరాబాద్‌సిటీ, ఆగస్టు31(ఆంధ్రజ్యోతి): గణేశ్ నవరాత్రోత్సవాల నిర్వహణపై ప్రభుత్వ విభాగాలు ప్రత్యేక దృష్టి సారించాయి. సోమవారం జీహెచ్ఎంసీ కమిషనర్ ఆర్‌వీ కర్ణన్ ఇతర విభాగాలతో కలిసి సమీక్షా సమావేశం నిర్వహించగా.. ఎంఎంసీ ఆధ్వర్యంలో జరిగిన మీటింగ్‌కు హైడ్రా కమిషనర్ ఏవీ రంగనాథ్, మల్కాజ్‌గిరి పోలీస్ కమిషనర్ సుమతి ఇతర అధికారులు హాజరయ్యారు. ఉత్సవాల సందర్భంగా మండపాలకు విగ్రహాలు తీసుకురావడంలో ఇబ్బందులు లేకుండా, నిర్వాహకులకు అసౌకర్యం లేకుండా చేయాల్సిన ఏర్పాట్లపై చర్చించారు. రోడ్లపై గుంతలు పూడ్చాలని, అడ్డుగా ఉండే చెట్ల కొమ్మలు తొలగించాలని సూచించారు. బారికేడింగ్, విద్యుద్దీపాలు, నిమజ్జన ప్రాంతాల్లో క్రేన్ల ఏర్పాటుకు ముందస్తు చర్యలు తీసుకోవాలన్నారు. శోభాయాత్ర మార్గాల్లో గణేశ్ టీమ్స్ నియామకంపై ప్రత్యేకంగా చర్చించారు. పోలీస్, హైడ్రా, టీజీఎస్‌పీడీసీఎల్ తదితర విభాగాలతో సమన్వయం చేసుకోవాలని పేర్కొన్నారు. జీహెచ్ఎంసీ తరఫున పూర్తి సహకారం ఉంటుందని భాగ్యనగర్ గణేశ్ ఉత్సవ సమితి ప్రతినిధులకు కర్ణన్ హామీ ఇచ్చారు. పర్యావరణ పరిరక్షణకు మట్టి విగ్రహాలు తీసుకోవాలన్నారు.

బుల్లితెర కార్మికుల సంక్షేమానికి పెద్దపీట

బంజారాహిల్స్, ఆగస్టు 31(ఆంధ్రజ్యోతి): బుల్లితెర కార్మికుల సంక్షేమానికి పెద్దపీట వేస్తున్నట్లు ఎఫ్‌డీసీ చైర్మన్లు దిల్‌రాజు, భరత్‌భూషణ్ తెలిపారు. తెలుగు టెలివిజన్ డిజిటల్ మీడియా టెక్నీషియన్స్, వర్కర్స్ ఫెడరేషన్ నూతన కార్యవర్గ ప్రమాణ స్వీకార మహోత్సవం సోమవారం ప్రసాద్ ల్యాబ్స్‌లో జరిగింది. ఈ సందర్భంగా ఫెడరేషన్ పరిధిలోని 24 విభాగాల కార్మికులు, సాంకేతిక నిపుణులు, కళాకారుల సంక్షేమం కోసం రూపొందించిన ప్రతిష్టాత్మక 'ఆపద్బంధు' పథకాన్ని ప్రారంభించారు. రాష్ట్ర ప్రభుత్వం సినీ కార్మికుల పిల్లల కోసం త్వరలో ప్రారంభించనున్న ప్రత్యేక పాఠశాలల ప్రవేశాలు కల్పిస్తామన్నారు. ఈకార్యక్రమంలో ఫెడరేషన్ అధ్యక్షుడు రాకేష్, తెలుగు టెలివిజన్ డిజిటల్ ఓటీటీ ప్రొడ్యూసర్స్ కౌన్సిల్ ప్రెసిడెంట్ ప్రసాదరావు, ఏపీ ఎఫ్‌డీసీ డైరెక్టర్ చదలవాడ శ్రీనివాసరావు, ఐ అండ్ పీఆర్ కమిషనర్ ముకుందరెడ్డి, కార్మికశాఖ అదనపు కమిషనర్ గంగాధర్, ప్రొడ్యూసర్స్ కౌన్సిల్ ప్రధాన కార్యదర్శి వినోద్ బాల, కోశాధికారి మన చౌదరి, సినీ ఫెడరేషన్ అధ్యక్షుడు వల్లభనేని అనిల్ తదితరులు పాల్గొన్నారు

అందరివాడు ఆట ఆపేశాడు

ఫుట్‌బాల్‌తో పెద్దగా పరిచయం లేని వాళ్లు కూడా కాసేపు తన ఆట చూస్తే ఆ ఆటలో మజా ఏంటో అర్థమై ఆస్వాదించేలా చేయగల ఆకర్షణ కలిగినవాడు.. మైదానంలో పాదరసంలా కదలాడుతూ, అద్భుతమైన డ్రిబ్లింగ్ నైపుణ్యంతో ప్రత్యర్థుల గుండెల్లో దడ పుట్టించినవాడు.. కళ్లు చెదిరే ఫీల్డ్ గోల్స్‌తో ప్రపంచ రికార్డులు కొల్లగొట్టిన ఘనుడు.. తన మంత్రముగ్ధమైన ఆటతో యావత్ క్రీడాలోకాన్ని ఉర్రూతలూగించినవాడు.. మాటల్లో సౌమ్యుడు, చేతల్లో ఘనాపాఠిగా ఉంటూ అభిమానులకు అపరిమితమైన ఆనందాన్ని పంచిన అందరివాడు.. ఆటనే ప్రేమించి.. ఆటనే శ్వాసించి.. ఆటనే శాసించిన లియోనెల్ మెస్సీ.. ఇక చాలని సెలవు తీసుకొన్నాడు.

అంతర్జాతీయ ఫుట్‌బాల్‌కు మెస్సీ గుడ్‌బై

బ్యూనస్ ఎయిర్స్: అర్జెంటీనా ఫుట్‌బాల్ గ్రేట్ లియోనెల్ మెస్సీ (39) అంతర్జాతీయ కెరీర్‌కు వీడ్కోలు పలికాడు. రెండు దశాబ్దాలపాటు అర్జెంటీనాకు ప్రాతినిధ్యం వహించిన మెస్సీ.. జాతీయ జట్టుకు రిటైర్మెంట్ ప్రకటిస్తున్నట్టు సోమవారం స్పానిష్ భాషలో తన ఇన్‌స్టాగ్రామ్‌లో పోస్టు చేశాడు. రికార్డు స్థాయిలో దేశం తరఫున ఆరు వరల్డ్‌కప్‌లు ఆడాడు. 2016లో కోపా కప్ ఫైనల్లో ఓటమి తర్వాత విమర్శలకు తట్టుకోలేక తొలిసారి రిటైర్మెంట్ ప్రకటించిన మెస్సీ.. అభిమానుల విజ్ఞప్తితో పునరాగమనం తర్వాత అంతా స్వర్ణయుగమే. మెస్సీ సారథ్యంలో 2022లో కతార్‌లో జరిగిన సాకర్ ప్రపంచకప్‌లో అర్జెంటీనాను విజేతగా నిలవగా.. 2026 మెగా టోర్నీ ఫైనల్లో స్పెయిన్ చేతిలో ఓడింది. అయితే, తుది పోరులో ఓడిన రెండు రోజుల తర్వాత తన రిటైర్మెంట్ లేఖను రాసినట్టు మెస్సీ తెలిపాడు. కానీ, తన తండ్రి జార్జ్ మెస్సీ అనారోగ్యం, ఆయన మృతి కారణంగా బహిర్గతపర్చడానికి సమయం తీసుకొన్నట్టు తెలిపాడు. కాగా, క్లబ్ సాకర్‌లో లియోనెల్ మరికొంత కాలం కొనసాగే అవకాశం ఉంది. ప్రస్తుతం అతడు ఇంటర్ మయామి కెప్టెన్‌గా ఉన్నాడు. మరో రెండేళ్లపాటు ఆ క్లబ్‌తో అతడికి అగ్రిమెంట్ ఉంది.

సర్వం ధారపోశా..

లియోనెల్ భావోద్వేగ లేఖ

'ఫైనల్ ముగిసిన ఇన్ని రోజుల తర్వాత, ఎంతో ఆలోచించిన తర్వాత, జాతీయ జట్టుకు రిటైర్మెంట్ ప్రకటించాలనే నా నిర్ణయాన్ని మీకందరికి తెలియజేస్తున్నా. ఇది ఎంతో బాధ కలిగించే నిర్ణయమే అయినా.. అందుకు ఇదే సరైన సమయమని భావిస్తున్నా. అర్జెంటీనా జెర్సీ కోసం సర్వస్వం ధారపోశా. జట్టుతో కలసి దేశానికి ఎన్నో చిరస్మరణీయ విజయాలను అందించా. అర్జెంటీనా ప్రజలను గర్వపడేలా చేయడం ఎప్పుడూ ఆనందమే. ఇక, సమయం తరిగిపోతుంది. కొన్ని అధ్యాయాలు ముగిసిపోనున్నాయి.

దేశానికి ప్రాతినిధ్యం వహించడం నాకు ఎంతో ఇష్టం. నా దగ్గర ఉన్నదంతా ఇచ్చేశా. ఇక నా వద్ద ఏమీ మిగల్లేదు. ఎంతో మంది ప్రతిభగల యువ ఆటగాళ్లు దూసుకొస్తున్నారు. వారికి ఇదే తగిన సమయం. 20 ఏళ్లుగా అందించిన ప్రేమ, అభిమానానికి కృతజ్ఞతలు. ఇకపై జాతీయ జట్టుకు బయట నుంచి అభిమానించే వ్యక్తిగా ఉంటా. కుటుంబం, కోచ్, సహచరులు, జట్టు అధికారులకు ప్రత్యేక ధన్యవాదాలు. చిరస్మరణీయ జ్ఞాపకాలను నాతో తీసుకెళ్తున్నా. నా సహచరులతో కలసి ఒకప్పుడు కలలు కన్న క్షణాలను.. మీకు అందించామనే సంతృప్తితో సగర్వంగా నిష్క్రమిస్తున్నా. అర్జెంటీనావాడిగా నన్ను పుట్టించినందుకు దేవుడికి కృతజ్ఞతలు. లెట్స్ గో అర్జెంటీనా..'

- లియోనెల్ మెస్సీ

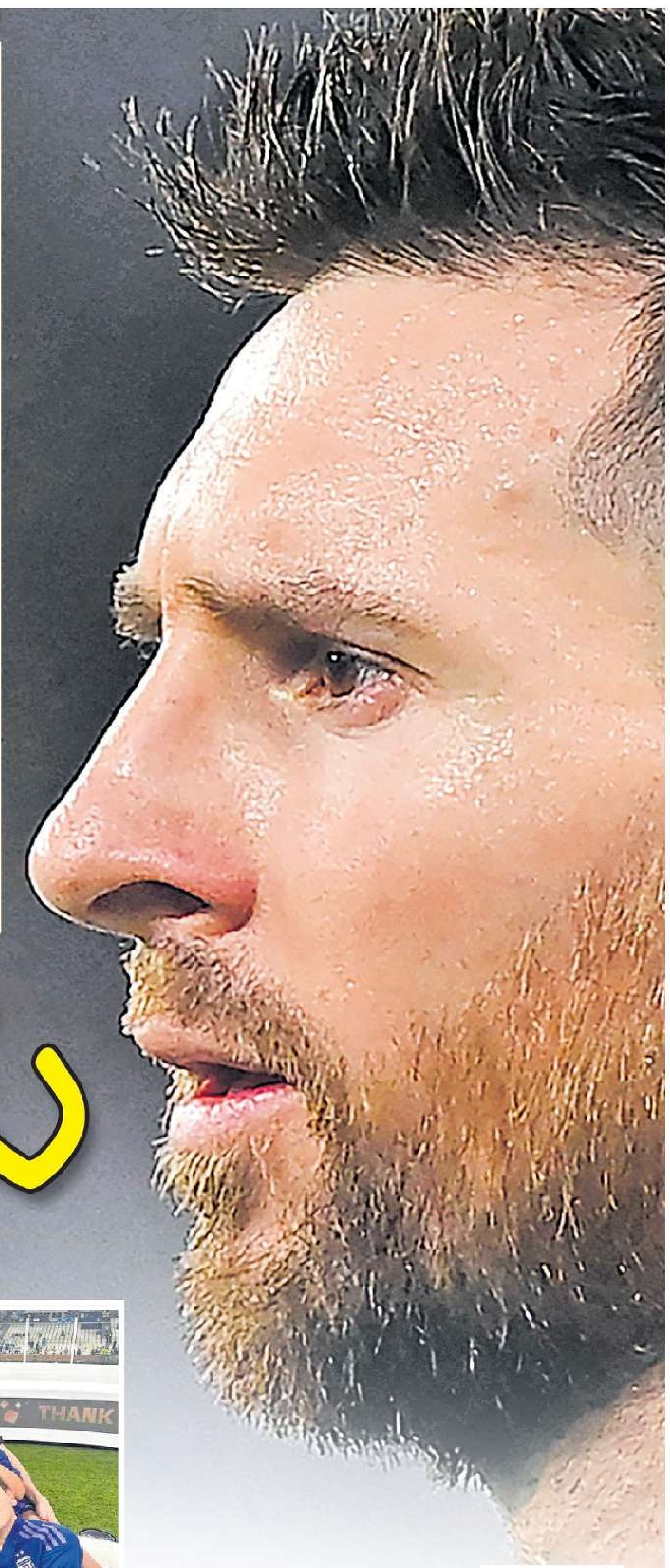

యుగానికొక్కడు

ఎదుగుదల లోపంతో ఏమైపోతాడో? అనుకొన్నవాడు.. తన ఆటతో రెండు దశాబ్దాలపాటు కోట్లాది మంది అభిమానుల హృదయాలను కొల్లగొట్టాడు. కష్టాలకు ఎదురీదాడు.. పట్టుదలతో పోరాడాడు.. ఓర్పుతో నేర్చాడు.. సాకర్ చరిత్రలో మహోన్నత శిఖరంగా నిలిచాడు.

ఓ శకం ముగిసింది!

మెస్సీ మేనియా దాదాపు రెండు దశాబ్దాలపాటు ప్రపంచాన్ని ఊపేసింది. బార్సిలోనా తరఫున మెరుపులు మెరిపించిన మెస్సీ.. 2004లో అర్జెంటీనా అండర్-20 జట్టుకు ప్రాతినిధ్యం వహించాడు. అప్పుడు అతడి ఆట విశ్లేషకులను ఎంతగానో ఆకట్టుకొంది. 2005లో 18 ఏళ్ల వయసులో జాతీయ జట్టులోకి వచ్చిన లియోనెల్.. క్రమంగా జట్టు మూలస్తంభంగా మారాడు. 2006 ప్రపంచ కప్‌లో తొలిసారి అర్జెంటీనాకు ప్రాతినిధ్యం వహించాడు. 2009లో జువాన్ రోమన్ రిక్వెల్మీ రిటైర్మెంట్‌తో నెం:10 జెర్సీ మెస్సీకి వచ్చింది. ఇక, 2010 ఫిఫా వరల్డ్‌కప్ అర్జెంటీనా జట్టును మెస్సీ కేంద్రంగా కోచ్ మారడోనా తయారు చేశాడు.

చేదు అనుభవాలు..

జాతీయ జట్టు అర్జెంటీనా తరఫున మాత్రం ఎన్నో చేదు అనుభవాలు. 2007 కోపా కప్‌లో ఓటమి.. 2014 వరల్డ్‌కప్ ఫైనల్లో ఓటమి మెస్సీని తీవ్ర నిరుత్సాహానికి గురి చేసింది. 2015, 2016 కోపా కప్‌లో కూడా పరాజయాలతో.. తీవ్ర విమర్శలు ఎదుర్కొన్నాడు. అతడిని జట్టు నుంచి తప్పించాలనే డిమాండ్ బలంగా వినిపించింది. తల్లడిల్లిపోయిన లియోనెల్ ఫుట్‌బాల్‌కు వీడ్కోలు పలికాడు.

శూన్యం నుంచి..

మెస్సీ దూరం కావడంతో ఒక్కసారిగా అర్జెంటీనా జట్టులో శూన్యం ఆవరించింది. తట్టుకోలేక పోయిన ఫ్యాన్స్.. మళ్లీ తిరిగి రావాలని కోరారు. అభిమానుల కోరికను మెస్సీ మన్నించడం అతడి జీవితంలో.. కెరీర్‌లో ఓ మేలి మలుపు. ఎక్కడైతే పోగొట్టుకొన్నారో.. అక్కడే వెతుక్కోమన్నట్టుగా రీఎంట్రీలో మెస్సీ తననుతాను సరికొత్తగా ఆవిష్కరించుకొన్నాడు. 2021లో మరకాన స్టేడియంలో కోపాకప్‌ను అతడు ముద్దాడడం ఫుట్‌బాల్ చరిత్రలోనే భావోద్వేగ సందర్భం. అర్జెంటీనాకు ట్రోఫీ అందించడంతో అతడికి ప్రజలు బ్రహ్మరథం పట్టారు.

'ఎడారి'లో దాహం తీరింది..

2022 కతార్‌లో జరిగిన ఫిఫా వరల్డ్‌కప్.. ఒక రకంగా మెస్సీకి చివరి అవకాశం అని భావించారు. మెగా టోర్నీ తొలి మ్యాచ్‌లోనే సౌదీ అరేబియా చేతిలో ఓటమి. ఇంత గొప్ప ఆటగాడి కెరీర్ వరల్డ్‌కప్‌ను అందుకోకుండానే ముగుస్తుందా? అనే నిర్వేదం. కానీ, డీలా పడిన జట్టులో స్ఫూర్తిని రగిల్చిన మెస్సీ.. వరుస విజయాలతో జట్టును ఫైనల్‌కు చేర్చాడు. ఫ్రాన్స్‌తో టైటిల్ ఫైట్‌లో డ్రామా నడిచినా.. షూటౌట్‌లో అర్జెంటీనాను గెలిపించిన మెస్సీ.. 'గ్రేటెస్ట్ ఆఫ్ ఆల్‌టైమ్'గా తన పేరును చరిత్రలో సువర్ణాక్షరాలతో లిఖించుకొన్నాడు. 2024లో మెస్సీ సారథ్యంలో అర్జెంటీనా మరోసారి కోపా అమెరికా కప్ విజేతగా నిలవగా.. 2026 ప్రపంచకప్‌లో డిఫెండింగ్ చాంప్‌గా బరిలోకి దిగిన అర్జెంటీనాను లియోనెల్ మరోసారి ఫైనల్‌కు చేర్చాడు.

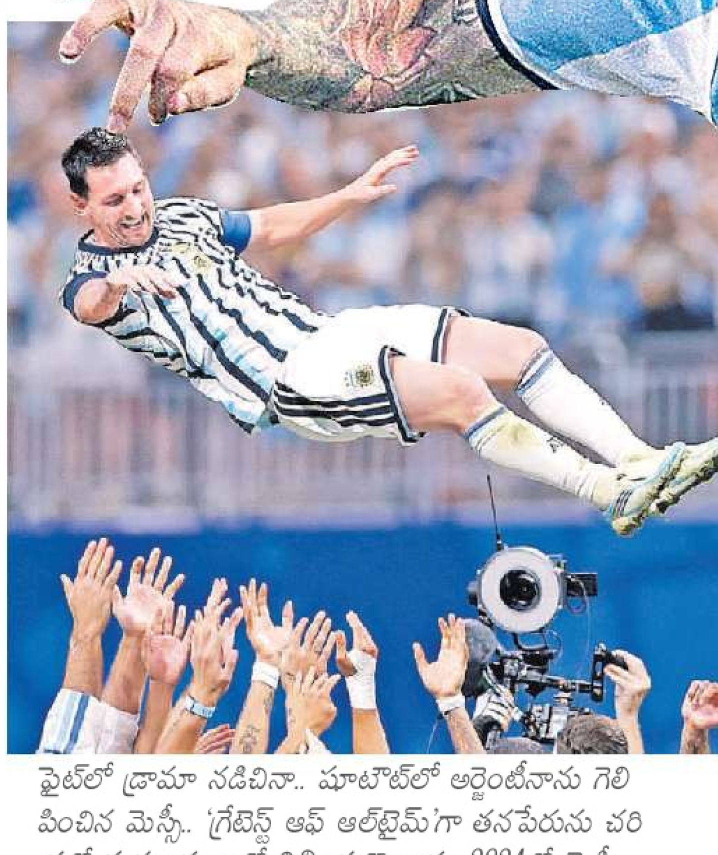

కుటుంబం..

మెస్సీ తన చిన్ననాటి స్నేహితురాలు ఆంటోనెలా రొకుజోను కొన్నాళ్ల సహజీవనం అనంతరం 2017 జూలైలో పెళ్లాడాడు. వారికి ముగ్గురు సంతానం. పెద్దకొడుకు థియాగో మెస్సీ 2012లో, రెండో కుమారుడు మాటెయో మెస్సీ 2015లో, మూడో కొడుకు సిరో మెస్సీ 2018లో జన్మించారు. ఇక మెస్సీ తండ్రి జార్జ్ ఈ మధ్యే మృతిచెందారు. మెస్సీకి తల్లి, ఇద్దరు అన్నలు, ఓ చెల్లెలు ఉన్నారు.

మారడోనాతో..

ఆటను శాసించాడు

అలనాటి దిగ్గజం పీలే, తరువాతి తరం హీరో డీగో మారడోనా..ప్రస్తుత స్టార్ క్రిస్టియానో రొనాల్డోను కాదని లియోనెల్ మెస్సీయే సాకర్ 'ఆల్‌టైమ్ గ్రేట్' అనేందుకు లెక్కకు మిక్కిలి ఉదాహరణలున్నాయి..రెండు నెలల కిందట జరిగిన ప్రపంచ కప్ ఫుట్‌బాల్ టోర్నీలో మెస్సీ చేసిన మాయాజాలాన్ని మరువగలమా ! మెగా టోర్నమెంట్‌లో కెప్టెన్‌గా ఒంటిచేత్తో జట్టుకు విజయాలు అందించాడు..అల్జీరియాతో ఆరంభ మ్యాచ్‌లో హ్యాట్రిక్‌తో అదరగొట్టాడు..ఆస్ట్రియాపై రెండు గోల్స్‌తో అద్భుతం చేశాడు..మెగా టోర్నీలో అత్యధికంగా 18 గోల్స్‌తో ఆల్‌టైమ్ గ్రేట్‌గా సరికొత్త చరిత్ర సృష్టించాడు.. జోర్డాన్‌తో పోరులో కళ్లు చెదిరే ఫ్రీకిక్‌తో కొట్టిన గోల్‌ను ఏమని వర్ణించగలం ? ప్రీక్వార్టర్స్‌లో ఈజిప్టుతో, క్వార్టర్స్‌లో స్విట్జర్లాండ్‌తో, సెమీఫైనల్లో ఇంగ్లండ్‌తో నరాలు తెగే ఉత్కంఠభరిత మ్యాచ్‌లలో జట్టును నడిపించి, గెలిపించిన తీరు మెస్సీకే చెల్లు..

అంతర్జాతీయ పోటీలలో ఇకపై లియోనెల్ మెస్సీ మెరుపులను చూడలేకపోవచ్చు. కానీ క్లబ్ సాకర్‌లో 39 ఏళ్ల అర్జెంటీనా సూపర్ స్టార్ ఆటను కనులారా వీక్షించవచ్చు. రెండు దశాబ్దాల తన కెరీర్‌లో ఫుట్‌బాల్‌ను మరో స్థాయికి తీసుకెళ్లిన ఘనత మెస్సీది. స్వయంగా గోల్స్ కొట్టడంలో ఎంత మేటో..సహచరులు గోల్స్ సాధించేలా అవకాశాలు సృష్టించడంలో మెస్సీ అంతకు మించిన మొనగాడు. ఫుట్‌బాల్ ప్రపంచాన్ని ఊపేసిన మెస్సీ..అసలు సాకర్‌కే పనికిరాడని స్వస్థలం రొసారియో కోచ్‌లు పొమ్మన్నారు. 'పొట్టిగా ఉన్నావు. ఈ ఆటకేం సరిపోతావు' అని ఎద్దేవా చేశారు. పైగా..11 ఏళ్ల వయసులో హార్మోన్ ఎదుగుదల లోపం బయటపడడం మెస్సీకి ప్రతికూలమైంది. కానీ అమ్మమ్మ సెలియా ఒలివేరాకు మనవడు మెస్సీ ప్రతిభపై ఎనలేని నమ్మకం. ఆ విశ్వాసంతో కోచ్‌లను ఒప్పించి మనవడికి శిక్షణ ఇప్పించింది. ఈ తరుణంలో అమ్మమ్మ మరణించడం అతడిని తీరని విషాదంలోకి నెట్టింది. అయితే తనను గొప్ప సాకర్ ఆటగాడిగా చూడాలన్న అమ్మమ్మ స్వప్నం నెరవేర్చే లక్ష్యంతో మెస్సీ ఆ విషాదాన్ని దిగమింగాడు. లియోనెల్ సాకర్ స్టార్‌గా ఎదగడంలో బార్సిలోనా క్లబ్‌ది కీలక పాత్ర. మిగతా క్లబ్‌లన్నీ నో చెప్పిన వేళ..మెస్సీని తమ క్లబ్‌లో చేర్చుకొని అతడి అనారోగ్యానికి చికిత్స ఇప్పించడంతోపాటు సాకర్ ప్లేయర్‌గా తీర్చిదిద్దింది. 2004లో 17 ఏళ్ల వయస్సులో బార్సిలోనా తరఫున పోటీ సాకర్‌లోకి అడుగుపెట్టిన మెస్సీ, 2005లో హంగేరి జట్టుపై అర్జెంటీనాకు అరంగేట్రం చేశాడు. ఆపై ప్రపంచ ఫుట్‌బాల్‌పై చెరగని ముద్ర వేశాడు.

(ఆంధ్రజ్యోతి క్రీడా విభాగం)

కెరీర్ ఘనతలు..

- అర్జెంటీనా జాతీయ జట్టు తరఫున 207 మ్యాచ్‌ల్లో 125 గోల్స్ చేశాడు.
- 8 సార్లు బాలన్ డీ ఓర్ అవార్డులు.
- తన కెప్టెన్సీలో అర్జెంటీనాకు ఓ ప్రపంచ కప్ (2022).
- తన సారథ్యంలో రెండు కోపా అమెరికా టైటిళ్లు (2021, 2024).
- ఒలింపిక్ క్రీడల (2008 బీజింగ్) స్వర్ణం.
- ఆరుసార్లు యూరోపియన్ గోల్డెన్ బూట్ అవార్డు.
- అత్యధిక మ్యాచ్‌లకు (133) కెప్టెన్సీ ఘనత.
- పది పర్యాయాలు హ్యాట్రిక్ గోల్స్.

హైదరాబాద్‌తో అనుబంధం

భారత పర్యటనలో భాగంగా గత ఏడాది డిసెంబరు 13న మెస్సీ హైదరాబాద్ విచ్చేశాడు. మెస్సీ రాకను ప్రతిష్ఠాత్మకంగా తీసుకున్న తెలంగాణ ప్రభుత్వం అతడికి ఘన స్వాగతం పలికేందుకు భారీ ఏర్పాట్లు చేసి.. ఔరా అనిపించింది. ఫలక్‌నుమా ప్యాలెస్‌లో బస చేసిన మెస్సీ, తొలుత అక్కడ కొద్ది మంది అభిమానులతో ఫొటోలు దిగాడు. అనంతరం ఉప్పల్ స్టేడియంలో ఏర్పాటు చేసిన స్నేహపూర్వక ఫుట్‌బాల్ మ్యాచ్‌లో సీఎం రేవంత్ రెడ్డితో కలిసి మెస్సీ కొద్దిసేపు ఆడడం ఈ పర్యటనకే హైలైట్‌గా నిలిచిపోయింది. ఈ మ్యాచ్‌ను వీక్షించేందుకు కాంగ్రెస్ అగ్రనేత రాహుల్ గాంధీతో పాటు పలువురు సెలెబ్రిటీలు ఉప్పల్ స్టేడియానికి తరలి వచ్చారు. మ్యాచ్ అనంతరం మెస్సీ స్టేడియం మొత్తం తిరుగుతూ తన కోసం వచ్చిన అభిమానులకు అభివాదం చేశాడు. ఆతర్వాత స్టేడియంలోనే యువ క్రీడాకారులతో కొద్దిసేపు ముచ్చటించి, వారికి కొన్ని సలహాలు కూడా ఇచ్చాడు.

అచ్చం సచిన్‌లాగే!

క్రికెట్ దిగ్గజం సచిన్‌కు, ఫుట్‌బాల్ గ్రేట్ మెస్సీల ప్రపంచకప్ విజయాల్లో కొన్ని పోలికలున్నాయి. సచిన్ పదో నెంబర్ జెర్సీని ధరిస్తే.. మెస్సీది కూడా అదే నెంబర్ జెర్సీ. 2003 వన్డే ప్రపంచకప్ ఫైనల్లో ఓటమిపాలైన సచిన్.. ఎనిమిదేళ్ల తర్వాత 2011లో విశ్వకప్‌ను అందుకున్నాడు. అలాగే 2014 ప్రపంచకప్ తుది పోరులో రన్నరప్‌నకు పరిమితమైన మెస్సీ.. సరిగ్గా ఎనిమిదేళ్ల అనంతరం 2022లో విశ్వవిజేతగా నిలిచాడు. ఇలా, వేర్వేరు క్రీడల్లో ఇద్దరు అత్యుత్తమ ఆటగాళ్ల మధ్య పోలికలుండడం విశేషమే కదా!

మీ ఆట.. ప్రపంచానికి ప్రేరణ సీఎం రేవంత్

మెస్సీ రిటైర్మెంట్‌పై సీఎం రేవంత్ రెడ్డి స్పందించారు. 'మీరు ప్రపంచవ్యాప్తంగా ఫుట్‌బాల్ ప్రేమికులను ఉర్రూతలూగించారు.. స్ఫూర్తినిచ్చారు. మీతో కలిసి ఫుట్‌బాల్ మైదానంలో కొన్ని నిమిషాలు గడపడం నాకు దక్కిన గౌరవంగా భావిస్తున్నా. మీరు లేని ఫుట్‌బాల్ మునుపటిలా ఉండదు. వీడ్కోలు పలికినా.. మీ స్ఫూర్తి మరెందరినో ప్రేరేపిస్తూనే ఉంటుంద'ని రేవంత్ ఎక్స్‌లో పోస్ట్ చేశారు.

హార్దిక్, నితీశ్ ఫిట్!

సుందర్ కూడా ● అఫ్ఘాన్‌తో టీ20 సిరీస్‌కు సిద్ధం

హార్దిక్

బెంగళూరు: అఫ్ఘానిస్థాన్‌తో టీ20 సిరీస్‌కు ముందు భారత్‌కు శుభవార్త. గాయాలతో బాధపడుతూ పునరావాస శిబిరంలో ఉంటున్న హార్దిక్ పాండ్యా, నితీశ్ కుమార్, వాషింగ్టన్ సుందర్ కోలుకుంటున్నారు. జట్టు ఎంపిక కోసం జాతీయ సెలెక్టర్లు ఈ వారంలో సమావేశం కానున్నారు. ఈనేపథ్యంలో హార్దిక్, నితీశ్ పేర్లను పరిగణనలోకి తీసుకోనున్నారు. హార్దిక్ తన మకాంను ముంబై నుంచి బెంగళూరుకు మార్చిన విషయం తెలిసిందే. అటు ప్రస్తుతం చెన్నైలో ఉన్న సుందర్ జట్టు సెలెక్షన్‌కన్నా ముందే సీఓఈలో ఫిట్‌నెస్ టెస్టుకు హాజరయ్యే అవకాశం ఉంది.

ఆసియా క్రీడలకు బుమ్రా: అఫ్ఘాన్‌తో సిరీస్‌కు బుమ్రా అందుబాటులో ఉండేది సందేహంగా మారింది. గాయం నుంచి కోలుకుంటున్న అతను ప్రస్తుతం సీఓఈలోనే ఉన్నాడు. అయితే ఆసియాకప్‌నకు బుమ్రా ఎంపికయ్యే అవకాశం ఉందని బోర్డు వర్గాలు పేర్కొన్నాయి.

జొకోకు ఝలక్

అర్జెంటీనా యువ ఆటగాడి చేతిలో ఓటమి ● యూఎస్ ఓపెన్

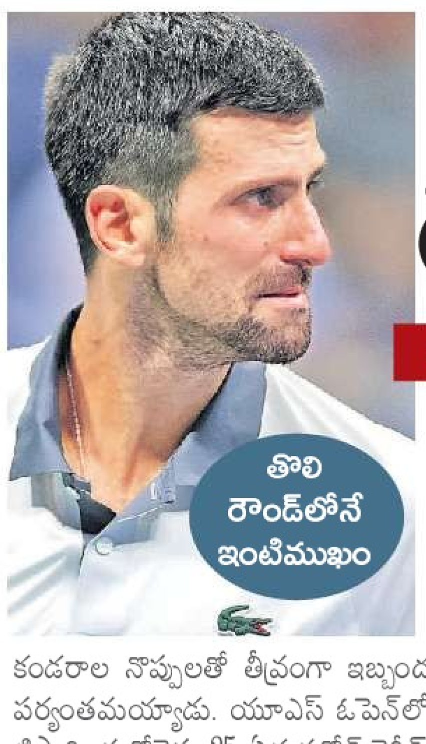

తొలి రౌండ్‌లోనే ఇంటిముఖం

మరీనో నవోన్

న్యూయార్క్: యూఎస్ ఓపెన్‌లో పెను సంచలనం నమోదైంది. నాలుగో సీడ్ నొవాక్ జొకోవిచ్ (39)కు తొలి రౌండ్‌లోనే షాక్ తగిలింది. సోమవారం జరిగిన పురుషుల సింగిల్స్ మొదటి రౌండ్‌లో జొకో 6-7(5), 7-5, 6-4, 2-6, 1-6తో మరీనో నవోన్ (అర్జెంటీనా) చేతిలో ఐదుసెట్లపాటు పోరాడి ఓడాడు. 4 గంటల 36 నిమిషాలపాటు సాగిన మారథాన్ మ్యాచ్‌లో జొకో కండరాల నొప్పులతో తీవ్రంగా ఇబ్బందులు పడ్డాడు. అంతేకాకుండా మ్యాచ్ ముగిసిన తర్వాత కన్నీటి పర్యంతమయ్యాడు. యూఎస్ ఓపెన్‌లో నొవాక్ తొలిరౌండ్‌లోనే వెనుదిరగడం అతడి కెరీర్‌లో ఇదే మొదటిసారి. మరోవైపు 25 ఏళ్ల నవోన్ కెరీర్‌లో ఈ ఏడాదే తొలి ఏటీపీ టైటిల్ నెగ్గాడు. ఇతర మ్యాచ్‌ల్లో 15వ సీడ్ అలెగ్జాండర్ బబ్లిక్ (కజకిస్థాన్) 6-4 6-2, 3-6, 6-1తో జె ఉల్ఫ్ (అమెరికా)పై, జైమ్ ఫరియా 6-3, 7-6(4), 4-6, 1-6, 6-2తో జాన్సన్ బ్రూక్స్‌బైపై గెలిచారు. మహిళల సింగిల్స్‌లో 9వ సీడ్ ఎలెనా స్విటోలినా 6-1, 6-2తో సోలాన్ సియర్రా (అర్జెంటీనా)ను, కరోలినా ప్లిస్కోవా (చెక్) 2-6, 7-5, 6-3తో హన్నే వాండవింకిల్‌ను, 18వ సీడ్ ఎకటరీనా అలెగ్జాండ్రొవా 6-2, 6-2తో మెకార్తీ కెస్లర్‌ను ఓడించారు. కాగా, వీనస్ విలియమ్స్ 2-6, 6-7(6) సోఫియా కెనిన్ చేతిలో పరాజయం పాలైంది.

వైభవ్ సెంచరీ మిస్

దులీప్ ట్రోఫీ

ఈస్ట్‌జోన్ 266 ఆలౌట్

నార్త్‌పై తిలక్‌వర్మ శతకం

వైభవ్ (92)

బెంగళూరు: ఈస్ట్‌జోన్ వైస్ కెప్టెన్ వైభవ్ సూర్యవంశీ దులీప్ ట్రోఫీ సెమీఫైనల్లో చెలరేగాడు. ఎడాపెడా షాట్లతో తన శైలిలో పరుగులు రాబట్టాడు. అయితే కొద్దిలో శతకం కోల్పోయాడు. సెంట్రల్ జోన్‌తో మ్యాచ్‌లో..సోమవారం తొలి ఇన్నింగ్స్ ప్రారంభించిన ఈస్ట్‌జోన్ 266 పరుగులకు ఆలౌటైంది. వైభవ్ (81 బంతుల్లో 7 ఫోర్లు, 7 సిక్స్‌లతో 92), మరో ఓపెనర్ అభిమన్యు (69) మొదటి వికెట్‌కు 161 పరుగులు జోడించారు. ఆపై సెంట్రల్‌జోన్ బౌలర్లు విజృంభించడంతో ఈస్ట్‌జోన్ 266 పరుగులకే చేతులెత్తేసింది. సెంట్రల్‌జోన్ మొదటి ఇన్నింగ్స్‌లో 266 రన్స్ చేసిన విషయం విదితమే. అనంతరం రెండో ఇన్నింగ్స్ చేపట్టిన సెంట్రల్‌జోన్ రెండో రోజు ఆఖరికి 45/3తో ఆడుతోంది.

సూర్యవంశీ రికార్డు పుటల్లో: అతి పిన్న వయస్సు (15 సంవత్సరాల 157 రోజులు)లో దులీప్ ట్రోఫీలో అర్ధ శతకం సాధించిన బ్యాటర్‌గా వైభవ్ రికార్డుల కెక్కాడు. ఈక్రమంలో 57 ఏళ్లనాటి(1969) లక్ష్మణ్ సింగ్ (16 ఏళ్ల 23 రోజులు) పేరిట ఉన్న రికార్డును దాటేశాడు.

తిలక్ వర్మ (106 బ్యాటింగ్)

సౌత్‌జోన్ 285/9: కెప్టెన్ తిలక్ వర్మ (106 బ్యాటింగ్) శతకబాదడంతో నార్త్‌జోన్‌తో సెమీఫైనల్లో సౌత్‌జోన్ తొలి ఇన్నింగ్స్ ఆధిక్యం అందుకుంది. కిందటి రోజు స్కోరు 40/2తో సోమవారం, మొదటి ఇన్నింగ్స్ కొనసాగించిన సౌత్‌జోన్ ఆట ముగిసే సరికి 285/9 పరుగులు చేసింది. తిలక్, గోపాల్ (87) ఆరో వికెట్‌కు 175 పరుగులు జోడించారు. నార్త్‌జోన్ తొలి ఇన్నింగ్స్‌లో 195 పరుగులకే ఆలౌటైన సంగతి తెలిసిందే.

బరిలో లక్ష్య, సాత్విక్ జోడీ

చైనా మాస్టర్స్ నేటి నుంచి

షెన్‌ఝెన్: వరల్డ్ చాంపియన్‌షిప్స్‌లో అనామక ఆటగాడి చేతిలో కంగుతిన్న ఏస్ షట్లర్ లక్ష్య సేన్ మంగళవారం నుంచి జరిగే చైనా మాస్టర్స్‌లో టైటిలే లక్ష్యంగా బరిలోకి దిగనున్నాడు. శ్రీకాంత్ కూడా బరిలో నిలవనున్నాడు. మహిళల సింగిల్స్‌లో ఉన్నతి హుడా, తన్వీ శర్మ, దేవిక సిహాగ్ సత్తా చాటాలనుకొంటున్నారు. డబుల్స్‌లో సాత్విక్ సాయిరాజ్-చిరాగ్ శెట్టి, అర్జున్-హరిహరన్, మిక్స్‌డ్‌లో కపిల-తనీషా, రోహన్ కపూర్-రుత్విక జోడీలు ఆడనున్నాయి.

పారా ప్యాడ్లర్ల పతక మోత

న్యూఢిల్లీ: ఫిన్లాండ్ జరిగిన పారా టేబుల్ టెన్నిస్‌లో భారత ఆటగాళ్లు 16 పతకాలతో దుమ్ము రేపారు. 6 స్వర్ణ, 4 రజత, 6 కాంస్యాలతో పోటీలను ఘనంగా ముగించారు. సింగిల్స్ విభాగాలలోనే 10 పతకాలు కొల్లగొట్టారు. డబుల్స్‌లో 2 స్వర్ణ, ఒక రజత, 3 కాంస్యాలు లభించాయి.

'కాక్రోచ్'ల ప్రదర్శనపై నిషేధానికి సుప్రీం నో

న్యూఢిల్లీ, ఆగస్టు 31: కాక్రోచ్ జనతా పార్టీ (సీజేపీ) సెప్టెంబరు 5న ఢిల్లీలో నిర్వహించదలపెట్టిన నిరసన ప్రదర్శనపై నిషేధం విధించేందుకు సోమవారం సుప్రీంకోర్టు నిరాకరించింది. ప్రతి ఒక్కరూ బాధ్యతతో, చట్ట ప్రకారం, శాంతియుతంగా వ్యవహరించాలని సూచించింది. నీట్ పేపర్ల లీకేజీపై జంతర్‌మంతర్ వద్ద జరిగిన ఆందోళనను విరమించిన సందర్భంగా ఇచ్చిన హామీలను కేంద్రం అమలు చేయడం లేదని ఆరోపిస్తూ ఆ రోజున ఇండియా గేట్ నుంచి ఢిల్లీ పోలీసు ప్రధాన కార్యాలయం వరకు ప్రదర్శన జరపాలని సీజేపీ నిర్ణయించింది. ఆ ప్రదర్శనపై నిషేధం విధించాలని రిటైర్డు ఢిల్లీ పోలీసు అధికారి రాజేంద్ర సింగ్ పిటిషన్ దాఖలు చేశారు. సెప్టెంబరు 12, 13 తేదీల్లో బ్రిక్స్ సదస్సు జరగనున్న దృష్ట్యా అది ముగిసే వరకు ఆందోళనను వాయిదా వేసుకునేలా ఆదేశాలు ఇవ్వాలని కోరారు.

అనలాగ్ పనీర్‌పై జొమాటో నిషేధం

న్యూఢిల్లీ, ఆగస్టు 31: పాలతో చేసే పనీర్, చీజ్‌తో కాకుండా.. అనలాగ్ పనీర్, చీజ్ వంటి ప్రత్యామ్నాయ కృత్రిమ డెయిరీ ఉత్పత్తులతో చేస్తున్న వంటకాలపై జొమాటో కఠిన నిర్ణయం తీసుకుంది. అనలాగ్ డెయిరీ ఉత్పత్తులతో తయారు చేసే వంటకాలను తన ప్లాట్‌ఫాంపై విక్రయించడాన్ని నిషేధిస్తున్నట్లు జొమాటో సోమవారం ప్రకటించింది. ఈ నిర్ణయం తక్షణమే అమల్లోకి వస్తుందని తెలిపింది. తమ ప్లాట్‌ఫామ్‌లో నమోదైన రెస్టారెంట్లు, హోటళ్ల స్వచ్ఛమైన పాల ఉత్పత్తులతోనే ఆహారపదార్థాలు తయారు చేయాలని, అలా సాధ్యం కాకపోతే ఆ వంటకాలను మెనూ నుంచి తొలగించాలని సూచించింది. ఈ నిబంధనను పాటించని భాగస్వామ్య హోటళ్లను తమ జాబితా నుంచి తొలగిస్తామని హెచ్చరించింది.

నౌకాదళంలో చేరిన ఐఎన్ఎస్ నిపుణ్

ముంబై, ఆగస్టు 31: సముద్ర గర్భంలోకి చొచ్చుకెళ్లి అత్యంత క్లిష్టమైన ఆపరేషన్లు నిర్వహించే సత్తా కలిగిన స్వదేశీ డైవింగ్ సహాయక నౌక (డీఎస్‌వీ) 'ఐఎన్ఎస్ నిపుణ్' సోమవారం భారత నౌకాదళంలో చేరింది. ముంబైలోని నావల్ డాక్‌యార్డ్‌లో నావికాదళ చీఫ్ అడ్మిరల్ కృష్ణ స్వామినాథన్ సమక్షంలో ఈ నౌకను అధికారికంగా ప్రారంభించారు. గతేడాది ప్రారంభించిన 'ఐఎన్ఎస్ నిస్తార్' తర్వాత నేవీలో చేరిన రెండో డైవింగ్ సహాయక నౌక ఇది. ఐఎన్ఎస్ నిపుణ్‌ను విశాఖపట్నంలోని హిందుస్థాన్ షిప్‌యార్డ్ లిమిటెడ్ సంస్థ స్వదేశీ పరిజ్ఞానంతో నిర్మించింది. 10,500 టన్నుల బరువు మోసే సామర్థ్యం దీనికి ఉంది. సముద్ర గర్భంలో 300 మీటర్ల లోతు వరకూ వెళ్లి డైవింగ్ ఆపరేషన్లు నిర్వహించగలదు. వీటితో పాటు ప్రమాదంలో చిక్కుకున్న జలాంతర్గాములను రక్షించడంలోనూ ఇది కీలక పాత్ర పోషిస్తుందని అధికారులు తెలిపారు.

మతాలన్నింటిలో ఇస్లాం పవిత్రమైనది

» కర్ణాటక మంత్రి బసవరాజ వివాదాస్పద వ్యాఖ్యలు

బెంగళూరు, ఆగస్టు 31 (ఆంధ్రజ్యోతి): అన్ని మతాలకంటే ఇస్లాం పవిత్రమైనదంటూ కర్ణాటక ఉన్నతవిద్యాశాఖ మంత్రి బసవరాజ రాయరెడ్డి వివాదాస్పద వ్యాఖ్యలు చేశారు. 'ఇస్లాం పట్ల తప్పుడు ప్రచారం చేస్తున్నారు. దీని గురించి లోతుగా ఆలోచించాల్సి ఉంది' అని కూడా మంత్రి వ్యాఖ్యానించారు. కొప్పళ జిల్లా కుకనూరులో ఆదివారం ముస్లింల సామూహిక వివాహాల్లో పాల్గొన్న ఆయన...'నేను గుడులు, మఠాలకు వెళ్లను. కానీ హజ్‌యాత్రకు వెళ్లాలనే ఆశ ఉంది. కానీ అక్కడికి వెళ్లాలంటే ఇస్లాంలోకి చేరాల్సి ఉంటుంది. నేను ఖురాన్ అధ్యయనం చేయాలని అనుకుంటున్నాను.' అని అన్నారు. బసవరాజ వ్యాఖ్యలపై బీజేపీ, హిందూ సంఘాలు తీవ్రస్థాయిలో నిరసనకు దిగాయి. దీంతో ఆయన సోమవారం వివరణ ఇచ్చారు. సమాజంలో అన్నిమతాలు ముఖ్యమైనవేనని, ఏ మతం కూడా తక్కువ కాదని చెప్పుకొచ్చారు. తాను నిర్దిష్టమైన ఏ మతానికీ అనుచరుడిని కాదని, తనకు కులం, మతం అనే భేదాభిప్రాయాలు లేవని పేర్కొన్నారు.

'సింధు'పై హేగ్ ఆర్బిట్రేషన్ కోర్టు తీర్పు చెల్లదు

» ఆ కోర్టు ఏర్పాటే చట్టవిరుద్ధం: కేంద్రప్రభుత్వం

న్యూఢిల్లీ, ఆగస్టు 31: సింధు నదీ జలాల ఒప్పందంపై హేగ్‌లోని అంతర్జాతీయ మధ్యవర్తిత్వ న్యాయస్థానం(కోర్ట్ ఆఫ్ ఆర్బిట్రేషన్) ఇచ్చిన తీర్పును భారత్ తిరస్కరించింది. భారత సార్వభౌమ నిర్ణయాలపై తీర్పులు ఇచ్చే అధికారం ఆ కోర్టుకు లేదని విదేశాంగ శాఖ స్పష్టం చేసింది. పహల్గాం ఉగ్రదాడి నేపథ్యంలో సింధూ జలాల ఒప్పందాన్ని నిలిపివేస్తూ మోదీ సర్కారు నిర్ణయం తీసుకుంది. భారత్ నిర్ణయాన్ని సవాలు చేస్తూ.. నెదర్లాండ్స్‌లోని హేగ్‌లో ఉన్న పర్మినెంట్ కోర్ట్ ఆఫ్ ఆర్బిట్రేషన్‌ను పాక్ గతంలో ఆశ్రయించింది. భారత్ ఈ ఒప్పందానికి ఏకపక్షంగా గుడ్‌బై చెప్పడం లేదా నిలిపివేయడం చెల్లదని, ఒప్పందం అమల్లో ఉంటుందని ఆర్బిట్రేషన్ కోర్టు తీర్పు జారీ చేసింది.

విరాళంగా రూ.4 కోట్ల చెక్.. బ్యాంక్ అకౌంట్‌లో ఉన్నది 3 రూపాయలు!

» అయోధ్య రామాలయ విరాళాల పరిశీలనలో వెలుగులోకి

అయోధ్య, ఆగస్టు 31: అయోధ్యలోని రామమందిర విరాళాల దుర్వినియోగంపై దర్యాప్తు జరుగుతున్న వేళ అనూహ్య ఘటన చోటుచేసుకుంది. ఈ ఆలయానికి ఓ భక్తురాలు విరాళంగా ఇచ్చిన రూ.4 కోట్ల చెక్ బౌన్స్ అయ్యింది. ఇటీవల చెన్నైకి చెందిన ఓ భక్తురాలు రూ.4 కోట్ల చెక్కును రామమందిర తీర్థ క్షేత్ర ట్రస్టుకు అందజేశారు. ఆలయ అభివృద్ధికి విడిగా రూ.10 వేల నగదును విరాళంగా ఇచ్చారు. ఈ క్రమంలోనే డబ్బును డ్రా చేయడానికి ట్రస్టు సిబ్బంది బ్యాంకును సంప్రదించారు. కానీ ఆ చెక్కు బౌన్స్ అయ్యింది. సదరు మహిళ ఖాతాలో కేవలం రూ.3 బ్యాలన్స్ ఉన్నట్లు తెలుసుకుని సిబ్బంది షాక్ అయ్యారు. దీనిపై వివరణ కోరుతూ ఆమెకు నోటీసులు పంపనున్నట్లు సదరు బ్యాంకు తెలిపింది.

ఢిల్లీలో మరో 'నిర్భయ' కాండ

కదులుతున్న బస్సులో బాలికపై సామూహిక అత్యాచారం.. అఘాయిత్యానికి పాల్పడిన కండక్టర్, డ్రైవర్

» నిందితులను అరెస్టు చేసిన పోలీసులు

న్యూఢిల్లీ, ఆగస్టు 31: దేశ రాజధాని ఢిల్లీలో మరో 'నిర్భయ' తరహా దారుణం చోటుచేసుకుంది. 16 ఏళ్ల ఓ బాలికపై ఇద్దరు దుండగులు నడుస్తున్న బస్సులో లైంగిక దాడికి పాల్పడ్డారు. ఈ ఘటన ఆగస్టు 4వ తేదీన జరిగినప్పటికీ.. వివరాలు సోమవారం వెల్లడయ్యాయి. ఉత్తరప్రదేశ్‌లోని మెయిన్‌పురికి చెందిన 11వ తరగతి విద్యార్థిని.. తల్లి తిట్టిందన్న కోపంతో ఇల్లు వదిలి, ఢిల్లీ శివార్లలోని నోయిడా సెక్టార్ 63లో ఉండే తమ బంధువుల ఇంటికి బస్సులో బయల్దేరింది. చీకటి, దానికితోడు వర్షం కురుస్తుండటంతో ఆ బాలిక తాను దిగాల్సిన ప్రాంతాన్ని గుర్తించలేక, రాత్రి 9 గంటల సమయంలో సెక్టార్ 63 చేరుకోకముందే బస్సు నుంచి దిగేసింది. అక్కడి నుంచి వాళ్ల బంధువుల ఇల్లు మరో 25 కి.మీ.ల దూరం ఉండటంతో.. ఎలా వెళ్లాలా అని ఆలోచిస్తూ అక్కడే ఉండిపోయింది. ఇంతలో ఓ స్లీపర్ బస్సు వచ్చి ఆమె ముందు ఆగింది. దాంట్లో ఉన్న కండక్టర్ తాము నోయిడా సెక్టార్ 63 వైపే వెళ్తున్నామని చెప్పటంతో, ఆ బాలిక బస్సు ఎక్కింది. బస్సులో డ్రైవర్, కండక్టర్ తప్ప ఎవరూ లేరు. బస్సు బయల్దేరిన కొంతసేపటికి, కండక్టర్ ఆమెతో అసభ్యంగా ప్రవర్తిస్తూ లైంగికదాడి జరిపాడు. ఆ తర్వాత డ్రైవర్ కూడా దారుణానికి పాల్పడ్డాడు. ఇదంతా బస్సు కదులుతుండగానే జరిగింది. స్లీపర్ బస్సు కావటంతో కిటికీలకు ఉన్న తెరల వల్ల.. లోపల జరుగుతున్న అఘాయిత్యం గురించి బయట ఎవరికీ కనిపించలేదు. ఎవరికైనా చెబితే చంపేస్తామని బెదిరించి, ఓల్డ్ ఢిల్లీలోని కశ్మీర్ గేట్ సమీపంలో ఉన్న రింగురోడ్డు వద్ద బాలికను వదిలేసి వెళ్లిపోయారు. జరిగిన దారుణం నుంచి తేరుకొని బాలిక.. ఓ ఆటోలో సమీపంలోని పోలీస్ స్టేషన్‌కు వెళ్లి జరిగిన విషయం చెప్పింది. పోలీసులు కేసు నమోదు చేసుకొని, అదే రోజు రాత్రి డ్రైవర్ కుల్‌దీప్, కండక్టర్ సందీప్‌ను అరెస్టు చేశారు.

కండక్టర్ సందీప్, నిందితులు నడిపిన బస్సు

వారు యూపీలోకి కాన్పూర్‌నకు చెందిన వారని, నోయిడా నుంచి ఢిల్లీలోని కశ్మీర్‌గేట్ వరకూ దాదాపు 43 కి.మీ.ల దూరంపాటు బస్సును నడిపిస్తూనే దండుగులు బాలిక మీద లైంగికదాడికి పాల్పడ్డారని తేలింది. ఈ ఘటనపై పోలీసుల దర్యాప్తు కొనసాగుతోంది. కాగా, 2012లో ఢిల్లీ నగరం రోడ్లపై ఇదే తరహాలో ఓ నడుస్తున్న బస్సులో వైద్య విద్యార్థినిపై సామూహిక అత్యాచారం జరిగిన ఘటన యావత్ దేశాన్ని కుదిపేసిన విషయం తెలిసిందే.

నర్సరీ విద్యార్థినిపై డ్రైవర్ అఘాయిత్యం

ఔటర్ నార్త్ ఢిల్లీ పూత్‌ఖుర్ద్ అనే ప్రాంతంలోని ఓ ప్రైవేటు స్కూల్‌లో.. నర్సరీ చదివే ఓ చిన్నారి మీద పాఠశాల బస్సు డ్రైవర్ పలుమార్లు లైంగికదాడి జరిపాడు. ఆగస్టు 19వ తేదీన ఈ దారుణం చోటుచేసుకుంది. నిందితుడిని పోలీసులు అరెస్టు చేసి పోక్సో చట్టం కింద కేసు నమోదు చేశారు. చిన్నారి పాఠశాలలోని బాత్‌రూమ్‌కు వెళ్తుండగా అనుసరించిన దుండగుడు.. ఆమె మీద పలుమార్లు అఘాయిత్యానికి పాల్పడినట్లు వెల్లడైంది. దీనిపై పోలీసులు ఒక ప్రత్యేక దర్యాప్తు బృందం(సిట్)ను ఏర్పాటు చేశారు. దేశ రాజధానిలో ఇటీవల వరుసగా చోటుచేసుకుంటున్న లైంగిక దాడులపై ప్రతిపక్ష ఆమ్‌ఆద్మీపార్టీ తీవ్రంగా స్పందించింది. మహిళ సీఎంగా ఉన్న ఢిల్లీ.. పిల్లల మీద లైంగికదాడులకు రాజధానిగా మారిందని, బాధితులైన చిన్నారులను, వారి తల్లిదండ్రులను సీఎం రేఖాగుప్తా కలిసి కనీసం పరామర్శించటం లేదని ఆప్ నేత సౌరభ్ విమర్శించారు.

తల్లిదండ్రుల మీద దాడి చేసి బాలికపై అఘాయిత్యం

» సంగారెడ్డి జిల్లా పటాన్‌చెరులో దారుణం

పటాన్‌చెరు, ఆగస్టు 31 (ఆంధ్రజ్యోతి): తల్లిదండ్రులపై దాడి చేసి బాలికను ఎత్తుకెళ్లిన దుండగులు.. ఆమెపై పలుమార్లు లైంగికదాడికి పాల్పడ్డారు. ఈ దారుణ ఘటన సంగారెడ్డి జిల్లా పటాన్‌చెరు పోలీస్‌స్టేషన్ పరిధిలో జరిగింది. పటాన్‌చెరు పరిధిలోని పోచారం గ్రామంలో ఓ కుటుంబం వాచ్‌మన్‌గా పని చేస్తూ అక్కడే నివసిస్తోంది. ఆదివారం రాత్రి ఒంటి గంట దాటిన తర్వాత, రామేశ్వరంబండకు చెందిన మహ్మద్ అలీం పాషా తన స్నేహితులు ముద్దంరాజు, వడ్డే రాజేశ్‌లతో కలిసి ఆ వాచ్‌మన్ ఇంటికి వచ్చాడు. అక్కడ బీరు సీసాలతో ఆ వాచ్‌మన్ దంపతులపై దాడి చేసి బీభత్సం సృష్టించారు. అడ్డుకున్న వారి కుమార్తె(17)ను బలవంతంగా ఎత్తుకెళ్లారు. సమాచారం అందుకున్న పోలీసులు బాలిక కోసం గాలింపు చర్యలు చేపట్టారు. బాలికను రామేశ్వరంబండ శివారు ప్రాంతానికి తీసుకెళ్లిన అలీం పాషా ఆమెపై పలుమార్లు లైంగికదాడికి పాల్పడ్డాడని తెలుస్తోంది. ఆ తర్వాత బాలికను అక్కడే వదిలేసి పారిపోయాడు. అటుగా వెళ్లిన పోలీసులు బాధితురాలిని గుర్తించి రక్షించారు. నిందితుల కోసం గాలిస్తున్నారు.

మహిళలు వేదికెక్కితే మహా వినాశనం!

వారు ఇంటికే పరిమితం కావాలి

మత పెద్ద అబూబకర్ ముస్లియార్ వ్యాఖ్యలు

కొచ్చి, ఆగస్టు 31: మహిళలు ఇళ్లకే పరిమితం కావాలని, వారు గడప దాటకుండా ఉంటేనే ఎలాంటి సమస్యలు ఉండవని కేరళం రాష్ట్రానికి చెందిన ఇస్లాం మతపెద్ద అబూబకర్ ముస్లియార్ వివాదాస్పద వ్యాఖ్యలు చేశారు. మహిళలు వేదికలు ఎక్కి, బహిరంగ కార్యక్రమాల్లో పాల్గొంటే.. మహా వినాశనానికి దారితీస్తుందన్నారు. అందుకే, మహిళలు బహిరంగ వేదికలు ఎక్కకుండా ఇస్లాంలో 'పరదా' సంస్కృతి ఉందని, ఇది వారిని వేదికలు ఎక్కకుండా నివారిస్తుందని వ్యాఖ్యానించారు. సున్నీ-షఫీ ఇస్లామిక్ మేధావుల రాష్ట్రస్థాయి ప్రధాన మండలి.. 'సమస్త కేరళ జమియ్యతుల్ ఉలామా'కు చెందిన ప్రధాన కార్యదర్శి అబూబకర్.. ఆదివారం కొచ్చిలో నిర్వహించిన ఇస్లామిక్ సదస్సులో మాట్లాడారు. "మహిళలు ఇంటికే పరిమితమై జీవించాలని, బహిరంగంగా వారు కనిపించరాదని ఖురాన్ స్పష్టం చేసింది. ఈ విషయంలో కొన్ని అభ్యంతరాలు ఉన్నప్పటికీ.. మత గ్రంథాలను అధ్యయనం చేసిన వారిగా ఈ అంశంపై మాట్లాడే బాధ్యత మాకుంది" అని వ్యాఖ్యానించారు. ఈ వ్యాఖ్యలను కేరళం మహిళా శిశు సంక్షేమ శాఖ మంత్రి బిందు కృష్ణ, సీపీఎం నాయకురాలు పీకే శ్రీమతి తీవ్రంగా ఖండించారు. "ఆ చీకటి రోజులు పోయాయి.. తెలుసుకోండి." అని వ్యాఖ్యానించారు. అబూబకర్ వ్యాఖ్యలు కేరళం సహా ప్రపంచంలోని మహిళలను అవమానించడమేనని నిప్పులు చెరిగారు.

రాహుల్‌పై ఎఫ్ఐఆర్

ఖర్గే సభా వేదిక శుద్ధీకరణపై వ్యాఖ్యల వివాదంలో 'శ్రీరామ్‌సేన' ఫిర్యాదుతో నమోదు

హల్ద్వానీ, ఆగస్టు 31: కాంగ్రెస్ అగ్రనేత రాహుల్ గాంధీపై ఉత్తరాఖండ్‌లోని హల్ద్వానీలో కేసు నమోదైంది. స్థానిక శ్రీరామ్‌సేన ధర్మార్థ సేవా సమితి సభ్యుడు, వాల్మీకి (ఎస్సీ) సామాజిక వర్గానికి చెందిన అమిత్ కుమార్ ఫిర్యాదు మేరకు పోలీసులు ఈ కేసు నమోదు చేశారు. కాంగ్రెస్ చీఫ్ ఖర్గే పాల్గొన్న కార్యక్రమ సభా వేదికను శుద్ధి చేసిన విషయంలో రాజకీయ వివాదం చెలరేగిన సంగతి తెలిసిందే. దీనిపై ఇటీవల రాహుల్ మాట్లాడుతూ.. ఖర్గే పాల్గొన్న సభా వేదికను శుద్ధి చేసిన వారిపై ఎస్సీ, ఎస్టీ అట్రాసిటీ కేసు పెట్టాలని డిమాండ్ చేశారు. ఖర్గే దళితుడు అయినందువల్లే బీజేపీ-శ్రీరామ్‌సేన అనుచితంగా ప్రవర్తించిందన్నారు. అయితే రాహుల్ వ్యాఖ్యలు తమ సామాజిక వర్గం మనోభావాలను తీవ్రంగా దెబ్బతీశాయంటూ ఫిర్యాదుదారు పేర్కొన్నారు. ఆ వేదికను శుభ్రపరిచే కార్యక్రమంలో అన్ని వర్గాల ప్రజలతో పాటు తాము పాల్గొన్నామని.. ఖర్గే కులానికి, ఆ శుద్ధి కార్యక్రమానికి ఏ సంబంధం లేకపోయినా కులం రంగు పులమడానికి ప్రయత్నించారన్నారు. ఈ మేరకు రాహుల్‌పై కులాల మధ్య విద్వేషాలు రెచ్చగొట్టడం, మతపరమైన మనోభావాలను దెబ్బతీశారనే అభియోగాలతో పాటు ఎస్సీ, ఎస్టీ చట్టం కింద పోలీసులు కేసు నమోదు చేశారు. దీనిపై రాహుల్ స్పందించారు. తనపై కేసులు ఛాతీపై పతకాల వంటివని అభివర్ణించారు. మరోవైపు, ఖర్గేను అవమానించిందే గాంధీ కుటుంబమని.. దేశంలో అత్యంత దళిత వ్యతిరేక నాయకుడు రాహులేనని బీజేపీ మండిపడింది.

చర్చలు, దౌత్య మార్గాలతోనే..

ఏ సమస్యల పరిష్కారానికైనా ఇదే మార్గం.. పశ్చిమాసియాలో ఉద్రిక్తతలు ఆందోళనకరం

» ఇరాన్ అధ్యక్షుడితో భేటీలో మోదీ

» కిర్గిస్థాన్‌లో ఎస్‌సీవో సదస్సు సందర్భంగా నేతల చర్చలు

» రష్యా అధ్యక్షుడు పుతిన్‌తోనూ భేటీ

పెజెష్కియాన్‌తో మోదీ కరచాలనం

బిష్కెక్, ఆగస్టు 31: ప్రధాని మోదీ ఉజ్బెకిస్థాన్ పర్యటనను ముగించుకొని కిర్గిస్థాన్ రాజధాని బిష్కెక్‌కు చేరుకున్నారు. ఆయన 26వ షాంఘై సహకార సంస్థ (ఎస్‌సీవో) సదస్సులో పాల్గొంటున్నారు. ఈ సందర్భంగా ఇరాన్ అధ్యక్షుడు పెజెష్కియాన్‌తో భేటీ అయ్యారు. పశ్చిమాసియాలో కొనసాగుతున్న ఉద్రిక్తతలు, భారత్-ఇరాన్ సంబంధాలు, ప్రాంతీయ పరిణామాలపై నేతలిద్దరూ చర్చించారు. పశ్చిమాసియాలో పెరుగుతున్న ఉద్రిక్తతలపై మోదీ ఆందోళన వ్యక్తం చేశారు. అన్ని సమస్యలను చర్చలు, దౌత్య మార్గాల ద్వారానే పరిష్కరించుకోవాలని పునరుద్ఘాటించారు. సముద్ర మార్గాల్లో స్వేచ్ఛాయుత రాకపోకలు, వాణిజ్యానికి ఎలాంటి ఆటంకాలు లేకుండా చూడాల్సి ఉందని మోదీ తేల్చిచెప్పారు. మరోవైపు, యుద్ధసంక్షోభ సమయంలో తమకు మద్దతుగా నిలిచిన భారత్‌కు పెజెష్కియాన్ కృతజ్ఞతలు తెలిపారు. ఇరాన్ ఎన్నడూ యుద్ధాన్ని స్వాగతించదన్నారు. కానీ, తమ దేశ ప్రజలను యుద్ధం బారి నుంచి కాపాడుకోవడం తమ బాధ్యత అని చెప్పారు. సంక్షోభ నివారణకు సాయం చేయాలని ప్రధాని మోదీని కోరారు. కాగా, భద్రత, అనుసంధానం, అవకాశాలు అనే అంశాలపై భారత్ ప్రాధాన్యాలను మోదీ ఎస్‌సీవో సదస్సులో వివరించనున్నారు.

ఎడతెగని యుద్ధాల నుంచి..శాంతి దిశగా

ఎస్‌సీవో సదస్సు సందర్భంగా బిష్కెక్‌లో మోదీ రష్యా అధ్యక్షుడు పుతిన్‌తో భేటీ అయ్యారు. ఉక్రెయిన్‌తో రష్యా యుద్ధంపై భారత్ వైఖరిని మరోసారి తేటతెల్లం చేశారు. "అంతులేని యుద్ధాల నుంచి.. యుద్ధానికే ముగింపు పలికే దిశగా సాగాలి" అని ఆకాంక్షించారు. తక్షణమే యుద్ధానికి ముగింపు పలకాలని పుతిన్‌ను కోరారు. కాగా, సెప్టెంబరులో ఢిల్లీలో జరిగే బ్రిక్స్ సదస్సుకు పుతిన్ రానున్నట్లు మోదీ ఈ సందర్భంగా ధ్రువీకరించారు.

లోకం తీరు

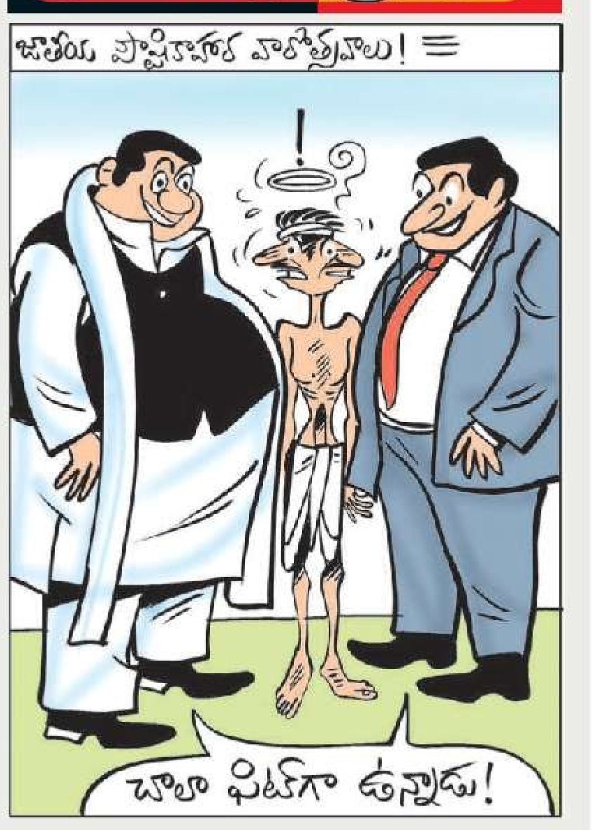

మనీలాండరింగ్ కేసుల్లో ప్రతి రూ.100కు ఒక్క రూపాయే రికవరీ!

» సీజేఐ జస్టిస్ సూర్యకాంత్ వెల్లడి

న్యూఢిల్లీ, ఆగస్టు 31: మనీలాండరింగ్ కేసుల్లో ప్రతి రూ.100కు ఒక్క రూపాయిని మాత్రమే అధికారులు రికవరీ చేయగలుగుతున్నారని సీజేఐ జస్టిస్ సూర్యకాంత్ తెలిపారు. దర్యాప్తు అధికారులకు అంతర్జాతీయ సహకారం లోపించడంతోపాటు ఆర్థిక నేరగాళ్లు అనుసరిస్తున్న అధునాతన పద్ధతులే దీనికి కారణమన్నారు. ఆర్థిక నేరగాళ్ల అప్పగింత విషయంలో అంతర్జాతీయ సహకారం పూర్తిస్థాయిలో లభించడంలేదని ఆవేదన వ్యక్తం చేశారు. కేంబ్రిడ్జి యూనివర్సిటీలో ఆర్థిక నేరాలపై నిర్వహించిన 43వ అంతర్జాతీయ సింపోజియంలో సీజేఐ శనివారం ఈ వ్యాఖ్యలు చేశారు. ఒక్క ఏడాదిలో జరిగిన మనీలాండరింగ్ డబ్బుతో ఈ భూగోళంపై ఉన్న ప్రతి ఒక్కరికీ ల్యాప్‌టాప్‌లు కొనవచ్చని, అప్పటికీ ఇంకా కొంత డబ్బు మిగిలే ఉంటుందని తెలిపారు. దేశ ఆర్థిక వ్యవహారాలను నిర్వర్తించే అధికారులు వ్యక్తిగత ప్రయోజనాలను ఆశించకుండా ఉండటం కష్టమంటూ కౌటిల్యుడి అర్థశాస్త్రంలో పేర్కొన్న విషయాన్ని సీజేఐ ప్రస్తావించారు. క్రీస్తు పూర్వం రెండో శతాబ్దంలోనే రాసిన ఆ పుస్తకంలో అక్రమ సంపాదనకు చెక్ పెట్టేందుకు ఆడిట్లు, క్రాస్ చెకింగ్, జప్తు చర్యలను సూచించారని తెలిపారు. ఇతర దేశాలతో నేరస్థుల అప్పగింత, పరస్పర న్యాయ సహాయ ఒప్పందాలు ఉన్నప్పటికీ అక్రమ ఆస్తుల రికవరీ అసంతృప్తికరంగానే ఉందని చెప్పారు. కాగా, పరారీలో ఉన్న ఆర్థిక నేరగాళ్లు విజయ్ మాల్యా, నీరవ్ మోదీలను బ్రిటన్ నుంచి తీసుకొచ్చేందుకు 2017, 2018 సంవత్సరాలలోనే ఆర్థిక నేరగాళ్ల అప్పగింత ఒప్పందం మేరకు భారత్ చర్యలు ప్రారంభించింది. తొమ్మిదేళ్లు గడిచినా ఆ ఇద్దరు ఇప్పటికీ బ్రిటన్‌లోనే ఉన్నారు.

మోదీ కవితలకు ఉజ్బెక్ విద్యార్థుల నీరాజనం

మోదీ స్వయంగా రచించిన కవితలను తాష్కెంట్‌లో ఉజ్బెకిస్థాన్ విద్యార్థులు హిందీ, ఉజ్బెక్ భాషల్లో ఆలపించడం ఈ పర్యటనలో ప్రత్యేక ఆకర్షణగా నిలిచింది. స్టేట్ యూనివర్సిటీ ఆఫ్ ఓరియంటల్ స్టడీస్ విద్యార్థులు మోదీ రాసిన మూడు కవితలను చదివారు. 'అభీ తో సూరజ్ ఉగా హై', 'నయే భారత్ కే నయే సంకల్ప్', 'మానవతా కో కహీం నా లగ్ జాయే దాగ్' కవితలను విద్యార్థులు చదివారు. ఈ సందర్భంగా మోదీ భావోద్వేగానికి గురయ్యారు. చాలా ఏళ్ల కిందట తాను రాసిన కవితలను ఇప్పుడు ఉజ్బెక్ విద్యార్థులు హిందీలో ఆలపించడం తనను కదిలించిందన్నారు.

మోదీ కవితలను చదువుతున్న విద్యార్థులు

ఎంపీలాడ్స్ నిధుల వ్యయంలో.. తెలుగు రాష్ట్రాల ఎంపీల వెనుకంజ

వచ్చిన నిధుల్లో 23 శాతం మాత్రమే ఖర్చు

న్యూఢిల్లీ, ఆగస్టు 31 (ఆంధ్రజ్యోతి): తాము ప్రాతినిధ్యం వహిస్తున్న నియోజకవర్గాలను అభివృద్ధి చేసేందుకు పార్లమెంట్ సభ్యులకు.. కేంద్ర ప్రభుత్వం ఏటా రూ.5 కోట్ల చొప్పున నిధులను కేటాయిస్తున్నప్పటికీ, వాటిని ఖర్చు చేయటంలో ఎంపీలు వెనుకబడుతున్నారు. తెలంగాణ, ఆంధ్రప్రదేశ్ ఎంపీలు కూడా దీనికి మినహాయింపు కాదని కేంద్రం తాజాగా విడుదల చేసిన వివరాలతో వెల్లడైంది. వీరిలో కేంద్ర మంత్రులు కూడా ఉండటం విశేషం. 2024లో మోదీ రెండవసారి అధికారంలోకి వచ్చినప్పటి నుంచీ దేశంలోని 36రాష్ట్రాల ఎంపీలకు రూ.11,681 కోట్లు విడుదల చేయగా, ఆ మొత్తంలో రూ.3,964 కోట్లు మాత్రమే(33.9%) ఖర్చు పెట్టారు. నాగాలాండ్ ఎంపీలు తమకు లభించిన ఎంపీలాడ్స్ నిధుల్లో 94.6% ఖర్చు చేసి దేశంలోనే అగ్రస్థానంలో నిలిచారు. ప్రధాని మోదీ స్వరాష్ట్రమైన గుజరాత్‌లో ఎంపీలు కేవలం 26.87% నిధులనే అభివృద్ధి పనులకు ఖర్చు పెట్టారు. తెలుగు రాష్ట్రాల విషయానికొస్తే.. తెలంగాణలో ఉభయసభలకు చెందిన ఎంపీలకు రూ.394 కోట్లు కేటాయిస్తే రూ.94 కోట్లు(23.8%) వ్యయం చేశారు. 91.3% మంది ఎంపీలు పేలవమైన పనితీరు కనపరిచారని, 4.3% మంది అసలు పనులే చేయలేదని వెల్లడైంది. ఏపీ ఎంపీలకు రూ.554 కోట్లు కేటాయించగా రూ.127కోట్లు (23%)ఖర్చు చేశారు. ఏపీలోని బీజేపీ ఎంపీ, కేంద్ర మంత్రి భూపతి రాజు శ్రీనివాస వర్మ తనకు కేటాయించిన రూ.14 కోట్లలో ఒక్క పైసా ఖర్చు చేయలేదు. కాంగ్రెస్ ఎంపీ అభిషేక్ సింఘ్వీకి 7కోట్లు కేటాయించినా ఒక్క పైసా ఖర్చు చేయలేదు.

తెలంగాణ ఎంపీల వ్యయం

ఎంపీ	ఖర్చు(శాతం)
కాంగ్రెస్ ఎంపీలు	
బలరాం నాయక్	49.20
చామల కిరణ్ కుమార్ రెడ్డి	42.65
అనిల్ కుమార్ యాదవ్	36.98
మల్లు రవి	31.97
సురేష్ షెట్కర్	19.51
కడియం కావ్య	18.50
రఘురామిరెడ్డి	14.57
గడ్డం వంశీకృష్ణ	11.03
రఘువీరా రెడ్డి	4.77
రేణుకా చౌదరి	2.08
అభిషేక్ సింఘ్వీ	0
బీజేపీ ఎంపీలు	
ధర్మపురి అరవింద్	56.18
బండి సంజయ్	38.41
డీకే అరుణ	30.07
కొండా విశ్వేశ్వర్ రెడ్డి	24.30
రఘునందన్ రావు	20.74
ఈటల రాజేందర్	10.60
కిషన్ రెడ్డి	3.23
బీఆర్ఎస్ ఎంపీలు	
రవిచంద్ర వద్దిరాజు	48.24
దామోదర్‌రావు	32.12
పార్థసారథి రెడ్డి	2.43

ఏపీ ఎంపీల వ్యయం

టీడీపీ ఎంపీలు	
దగ్గుమళ్ల ప్రసాదరావు	51.93
వేమిరెడ్డి ప్రభాకర్ రెడ్డి	50.07
హరీశ్ బాలయోగి	36.42
బైరెడ్డి శబరి	33.65
రామ్మోహన్ నాయుడు	31.29
అంబిక లక్ష్మీనారాయణ	30.81
పుట్టా మహేశ్	29.59
బస్తిపాటి నాగరాజు	27.52
పెమ్మసాని చంద్రశేఖర్	22.33
బీదమస్తాన్ రావు	20.73
కలిశెట్టి అప్పలనాయుడు	15.19
తెన్నేటి కృష్ణప్రసాద్	10.44
మాగుంట శ్రీనివాసులు	8.08
భరత్ మతుకుమల్లి	6.61
కేశినేని శివనాథ్	4.31
లావు కృష్ణదేవరాయలు	1.38
బీజేపీ ఎంపీలు	
కృష్ణయ్య	34.33
సీఎం రమేశ్	17.78
పురంధేశ్వరి	9.39
వెంకట సత్యనారాయణ	1.63
భూపతిరాజు	0
జనసేన ఎంపీలు	
బాలశౌరి	9.77
ఉదయ శ్రీనివాస్	8.48

సహాయక చర్యలకు వనరుల కొరత

» నేపాల్‌లో నెమ్మదిగా రెస్క్యూ ఆపరేషన్

» 903కు చేరిన మృతుల సంఖ్య.. 4వేల మందికి పైగా మిస్సింగ్

కుక్కల సాయంతో మృతదేహాలను వెతుకున్న సహాయక సిబ్బంది

కాఠ్మాండు/ నార్సింగ్, ఆగస్టు 31: నేపాల్ జల విలయంలో కనిపించకుండాపోయినవారు సురక్షితంగా బయటపడతారన్న ఆశలు సన్నగిల్లుతున్నాయి. నేపాల్ సైన్యం, పోలీసులు, పారామిలిటరీ దళాలు రాత్రింబవళ్లు సహాయక చర్యల్లో శ్రమిస్తున్నా.. వనరుల కొరతతో పనులు నత్తనడకన సాగుతున్నాయి. ఆధారం కోసం పట్టుకొనేందుకు తమవద్ద కనీసం తాళ్లు కూడా సరిపడినన్ని లేవని ఓ పోలీస్ అధికారి సోమవారం ఆవేదన వ్యక్తం చేశారు. మీటర్ల మందం పేరుకుపోయిన మట్టికింద మనుషుల కోసం వెదికేందుకు అత్యాధునిక థర్మల్ కెమెరాలు, శబ్దాలను పసిగట్టే సోనార్ పరికరాలు లేకపోవటంతో పారలు, చేతులతోనే మట్టిని తవ్వుతున్నారు. మట్టికింది నుంచి బయటపడిన మృతదేహాలను భద్రపరిచేందుకు బాడీ బ్యాగులు కూడా లేవని ఓ అధికారి తెలిపారు. ఆగస్టు 26న సంభవించిన ఈ ప్రకృతి విపత్తులో మృతుల సంఖ్య సోమవారం నాటికి 903కు చేరింది. 4వేల మందికిపైగా గల్లంతయ్యారు. త్రిశూలీ, భోటెకోశీ నదులపై నిర్మాణంలో ఉన్న జలవిద్యుత్ ప్రాజెక్టుల సొరంగాల్లోనే 933 మంది గల్లంతయ్యారు. వారిలో ఎవరైనా బ్రతికి ఉన్నారేమోనన్న ఆశతో సహాయక చర్యలను కొనసాగిస్తున్నారు.

హైదరాబాద్ వాసి గల్లంతు!

నేపాల్ వరదల్లో హైదరాబాద్‌కు చెందిన ఓ వ్యక్తి గల్లంతయ్యారనే అనుమానాలు వ్యక్తమవుతున్నాయి. మణికొండకు చెందిన రాళ్లగూడెం ధన్‌పాల్‌రెడ్డి ముంబైకి చెందిన పర్వతారోహకుడు డాక్టర్ చితాలే బృందంతో కలిసి నేపాల్‌లో ట్రెక్కింగ్‌కు వెళ్లాడు. కాఠ్మాండులోని శంకర్ హోటల్‌లో బసచేసిన ఆయన.. ఆగస్టు 26న ట్రెక్కింగ్ కోసం బయల్దేరాడు. అప్పటి నుంచి వారి ఫోన్లు స్విచాఫ్ అని వస్తున్నాయి. వారంతా నేపాల్ వరదల్లో గల్లంతయ్యారేమో అని ధన్‌పాల్ కుటుంబ సభ్యులు ఆందోళన చెందుతున్నారు.

అలా అయితే.. కూటమికి గుడ్ బై!

ప్రధాని అభ్యర్థిగా విజయ్‌కు మద్దతిస్తే రాష్ట్రంలో కలిసి ఉండం

టీవీకేకు కాంగ్రెస్ హెచ్చరిక

చెన్నై, ఆగస్టు 31(ఆంధ్రజ్యోతి): తమిళనాడు సీఎం విజయ్ భవిష్యత్తులో ప్రధాని కూడా అవుతారంటూ అధికార టీవీకే శ్రేణులు చేస్తున్న ప్రచారం కూటమి ప్రభుత్వంలో కలకలం రేపింది. కాంగ్రెస్ పార్టీకి టీవీకే ప్రచారం మంటపుట్టిస్తోంది. తమ పార్టీ అగ్రనేత రాహుల్ గాంధీ దేశానికి కాబోయే ప్రధాని అని, ఆయనకు మద్దతు ఇవ్వకుండా విజయ్‌కు మద్దతిస్తే తీవ్ర పరిణామాలు ఉంటాయని కాంగ్రెస్ నేతలు హెచ్చరించారు. "ప్రధాని అభ్యర్థిగా రాహుల్‌కు మద్దతు తెలపకపోతే.. కూటమి నుంచి వైదొలుగుతాం. మంత్రి పదవులకు రాజీనామా చేస్తాం." అని కాంగ్రెస్ నేత, రాష్ట్ర పర్యాటక శాఖ మంత్రి రాజేశ్‌కుమార్ హెచ్చరించారు. ఈ విషయంలో రాజీ పడేది లేదన్నారు.

అక్రమ మద్యం, గంజాయిపై ఎక్సైజ్ ఉక్కుపాదం

- రెండు నెలల్లో రూ.4 కోట్ల గంజాయి స్వాధీనం
- 3,086 కేసుల నమోదు.. 2,707 మంది అరెస్టు

హైదరాబాద్, ఆగస్టు 31 (ఆంధ్రజ్యోతి): రాష్ట్రంలో నాన్ డ్యూటీ పెయిడ్ లిక్కర్ (ఎన్డీపీఎల్), నాటు సారా, గంజాయి కట్టడికి ఎక్సైజ్ శాఖ ప్రత్యేక తనిఖీలను మరింత ముమ్మరం చేసింది. కేవలం ఎస్టీఎఫ్, ఎన్‌ఫోర్స్‌మెంట్ బృందాలే కాకుండా స్థానిక ఎక్సైజ్ స్టేషన్ల సీఐలు, ఎస్సైలు, సిబ్బంది రంగంలోకి దిగి క్షేత్రస్థాయిలో దాడులు చేశారు. గత రెండు నెలల్లోనే ఎక్సైజ్ పోలీసులు బాధ్యులపై 3,086 కేసులు నమోదు చేసి, 2,707 మందిని అరెస్టు చేయడమే కాకుండా.. 487 వాహనాలను సీజ్ చేశారు. రూ.4కోట్ల విలువ చేసే 872 కిలోల గంజాయితో పాటు ఇతర డ్రగ్స్‌ను స్వాధీనం చేసుకుని, రవాణాదారులపై కఠిన చర్యలు చేపట్టారు. జూలై, ఆగస్టు నెలల్లో కలిపి దాదాపు 11,084 లీటర్ల నాటు సారా, 48,169 కేజీల బెల్లాన్ని స్వాధీనం చేసుకున్నారు. నాటుసారా తయారీకి సిద్ధంగా ఉంచిన 1.64 లక్షల లీటర్ల బెల్లం పానకాన్ని క్షేత్రస్థాయిలోనే ధ్వంసం చేశారు. ఇటీవల మెట్‌పల్లి ఎక్సైజ్ అధికారులు రెండు విడతల్లో 100 బాక్సుల అక్రమ మద్యాన్ని పట్టుకోగా.. పహాడీషరీఫ్ వద్ద కూడా భారీగా మద్యం స్వాధీనమైంది. ఇతర రాష్ట్రాల నుంచి వచ్చే ప్రైవేట్ ట్రావెల్స్ బస్సులు, రైళ్లపై జరిపిన తనిఖీల్లో రూ.50 లక్షల విలువైన 2,558 ఎన్డీపీఎల్ మద్యం బాటిళ్లను స్వాధీనం చేసుకున్నారు.

దక్షిణ మధ్య రైల్వే
మమ్మల్ని అనుసరించండి @SCRailwayIndia
ద.మ.రైల్వేలోని టెండరు ప్రకటన వివరాలను మా వెబ్‌సైట్ www.scr.indianrailways.gov.in లో చూడవచ్చును

టెండరు ప్రకటన PUB/616

భారత రాష్ట్రపతి తరఫున దిగువ సంతకందారు ప్రతిదానికి ఎదురుగా తెలిపిన తేదీలు & సమయం వరకు, దిగువ పనుల కొరకు ఇ-టెండర్లు (IREPS) కోరుచున్నారు.

క్ర.సం: 1, టెండరు నం. 04/Elec/TRSO/Sand Supply/KCG & NZB/2026, తేది: 31.08.2026 **పని వివరణ:** రెండు సంవత్సరాల కాలానికి కాచిగూడ మరియు నిజామాబాద్ లాబీల వద్ద IS.1987/2002 గ్రేడ్ C మరియు AAR M-916-51 (తాజా సవరణల ప్రకారం) ప్రకారం, లోకోమోటివ్‌లలో ఉపయోగించడానికి, శుభ్రపరిచి, జల్లించిన మరియు ఆరబెట్టిన ఇసుక సరఫరా. **పని విలువ:** రూ.8,54,389.08/- **కాంట్రాక్టు కాలం:** 2 సంవత్సరాలు, **బయానా:** రూ.17,100.00, **టెండరు ఫారం ధర:** రూ.లేదు. **టెండరు ముగింపు తేది మరియు సమయం:** 28.09.2026న 15.00 గం.లకు, **టెండరు తెరుచు తేది మరియు సమయం:** 28.09.2026న 15.30 గం.లకు.

ఇ-బిడ్ల ఆన్‌లైన్ దాఖలుకు ఆఖరి తేది:08.09.2026న 15.00 గం.ల వరకు. సవివరమైన సమాచారం కొరకు వెబ్‌సైట్ **www.ireps.gov.in** ను దర్శించండి.

తదుపరి ఏవైనా సమాచారాలు/సవరణలు కేవలం ఇ-పోర్టల్ **www.ireps.gov.in** ద్వారా మాత్రమే తెలియజేయబడతాయి.

సీనియర్ డివిజనల్ ఎలక్ట్రికల్ ఇంజినీర్ /TRSO/ హైదరాబాద్

ఇ-టెండరు ప్రకటన నం.N-SG-36-2026-27-CCTV-32, తేది:24.08.2026 PUB/617

భారత రాష్ట్రపతి తరఫున Sr.DSTE/NED వారు దిగువ పనుల కొరకు ఇ-టెండర్లు కోరుచున్నారు.

టెండరు నం. మరియు తేది: N-SG-36-2026-27-CCTV-32, తేది:24.08.2026, **పని పేరు:** నాందేడ్ డివిజన్‌లో 85 రిలే రూమ్, 71 స్టేషన్ మాస్టర్ రూమ్‌లో వీడియో రికార్డింగ్ సిస్టమ్ ఏర్పాటు. **ప్రాజెక్టు అంచనా వ్యయం:** రూ.2,67,13,135.00 **బిడ్ సెక్యూరిటీ:** రూ.5,34,300.00 **పని పూర్తి చేయు కాలం:** 12 నెలలు, **బిడ్ ముగింపు తేది (బిడ్ గడువు తేది):** 15.09.2026న 15.00 గం.లకు, **బిడ్ తెరుచు తేది:** 15.09.2026న 15.00 గం.ల తర్వాత, **ఆఫర్ చెల్లుబాటు:** బిడ్ ముగింపు తేదీ నుండి 60 రోజులు, **టెండరు బుక్‌లెట్ ధర:** రూ.0/-

అన్ని బిడ్డింగ్ భారతీయ రైల్వే ఇ-టెండరింగ్ పోర్టల్ **www.ireps.gov.in** లో ఉండును. ఈ టెండరుపై మాన్యువల్ ఆఫర్లు అనుమతించబడవు. తదుపరి వివరాలు **www.ireps.gov.in** లో చూడవచ్చును.

సీనియర్ డివిజనల్ సిగ్నల్ & టెలికాం ఇంజనీర్/నాందేడ్

ఇ-టెండరు ప్రకటన నం.N-SG-36-2026-27-Cradle-22, తేది:24.08.2026 PUB/618

భారత రాష్ట్రపతి తరఫున Sr.DSTE/NED వారు దిగువ పనుల కొరకు ఇ-టెండర్లు కోరుచున్నారు.

టెండరు నం. మరియు తేది: N-SG-36-2026-27-Cradle-22, తేది:24.08.2026, **పని పేరు:** దిగువ వాటికి సంబంధించి S&T పనులు 1) SrDEN/W/NED and DEN/NE/NED సెక్షన్ల అధికార పరిధి కింద పిఎస్‌సి గిర్డర్ వంతెనల కొరకు క్రాడిల్ రకం ఇన్‌స్పెక్షన్ ప్లాట్ ఫామ్‌ల ఏర్పాటు. 2) పిఎస్‌సి స్లాబ్‌తో 12.20 మీ స్పాన్‌ల యొక్క స్టీల్ గిర్డర్ల వంతెనల భర్తీ. **ప్రాజెక్టు అంచనా వ్యయం:** రూ.2,23,17,369.00 **బిడ్ సెక్యూరిటీ:** రూ.4,46,400.00 **పని పూర్తి చేయు కాలం:** 12 నెలలు, **బిడ్ ముగింపు తేది (బిడ్ గడువు తేది):** 15.09.2026న 15.00 గం.లకు, **బిడ్ తెరుచు తేది:** 15.09.2026న 15.00 గం.ల తర్వాత, **ఆఫర్ చెల్లుబాటు:** బిడ్ ముగింపు తేదీ నుండి 60 రోజులు, **టెండరు బుక్‌లెట్ ధర:** రూ.0/-

అన్ని బిడ్డింగ్ భారతీయ రైల్వే ఇ-టెండరింగ్ పోర్టల్ **www.ireps.gov.in** లో ఉండును. ఈ టెండరుపై మాన్యువల్ ఆఫర్లు అనుమతించబడవు. తదుపరి వివరాలు **www.ireps.gov.in** లో చూడవచ్చును.

సీనియర్ డివిజనల్ సిగ్నల్ & టెలికాం ఇంజనీర్/నాందేడ్.
A714

తదుపరి టెండరు నిబంధనలు/ వివరాల కొరకు మరియు టెండరు డాక్యుమెంట్ల డౌన్‌లోడింగ్ కొరకు వెబ్‌సైట్ : http://www.ireps.gov.in లేదా www.scr.indianrailways.gov.in వద్ద దర్శించండి.

నాంపల్లిలోని బీజేపీ రాష్ట్ర కార్యాలయం వద్ద ఆందోళన చేస్తున్న కాంగ్రెస్ నాయకులు; నల్లగొండలో క్యాంపు కార్యాలయం ఎదుట మంత్రి వెంకట్ రెడ్డి ఫ్లెక్సీని దహనం చేస్తున్న బీజేపీ నాయకులు

కాంగ్రెస్, బీజేపీ.. ముట్టడి!

పార్టీల కార్యాలయాలపై పరస్పరం దాడులు

హైదరాబాద్/అఫ్జల్‌గంజ్/నల్లగొండ, ఆగస్టు 31 (ఆంధ్రజ్యోతి): బిహార్‌లో విద్యార్థులపై కాల్పులు, జంతర్ మంతర్ వద్ద ఆందోళనకారులపై లాఠీచార్జి, ఏఐసీసీ అధ్యక్షుడు మల్లికార్జున ఖర్గే పట్ల బీజేపీ వ్యవహరించిన తీరు, రాహుల్‌పై ఎఫ్ఐఆర్ నమోదు ఘటనలను నిరసిస్తూ.. యూత్ కాంగ్రెస్ నేతలు బీజేపీ రాష్ట్ర కార్యాలయాన్ని ముట్టడించారు. కార్యాలయ ప్రధాన గేటుకు నల్ల రంగు పూసి.. అమిత్‌షా రాజీనామా చేయాలంటూ నినాదాలు చేశారు. ప్రతిగా బీజేపీ నాయకులు గాంధీభవన్‌ను ముట్టడించి.. కోడిగుడ్లు, టమాటాలు విసిరారు. ఇరుపార్టీల నేతల పరస్పర ఆందోళనలతో సోమవారం ఉదయం నుంచి మధ్యాహ్నం వరకు హైదరాబాద్‌లోని నాంపల్లి ప్రాంతం అట్టుడికింది. మరోవైపు.. యూత్ కాంగ్రెస్ తీరును నిరసిస్తూ నల్లగొండలో మంత్రి కోమటిరెడ్డి వెంకటరెడ్డి కార్యాలయంపై బీజేపీ శ్రేణులు దాడికి పాల్పడ్డాయి. కార్యాలయం వైపు కోడిగుడ్లు, టమాటాలు విసిరేశాయి. ప్రతిగా బీజేపీ నల్లగొండ జిల్లా అధ్యక్షుడి ఇంటిపై కాంగ్రెస్ నేతలు దాడికి పాల్పడడం తీవ్ర ఉద్రిక్తతకు దారి తీసింది.

బీజేపీ, కాంగ్రెస్ కార్యాలయాల వద్ద రగడ

బిహార్‌లో విద్యార్థులపై కాల్పులు, ఢిల్లీలోని జంతర్‌మంతర్ వద్ద ఆందోళనకారులపై లాఠీచార్జి, ఖర్గే పట్ల బీజేపీ తీరును నిరసిస్తూ యూత్ కాంగ్రెస్ రాష్ట్ర అధ్యక్షుడు శివచరణ్ రెడ్డి, 40మంది కార్యకర్తలు నాంపల్లిలోని బీజేపీ రాష్ట్ర కార్యాలయాన్ని ముట్టడించారు. బీజేపీ కార్యాలయ ప్రధాన గేటుకు నల్ల రంగు పూసి నిరసన వ్యక్తంచేశారు. ఒక దశలో బీజేపీ కార్యాలయంలోకి చొచ్చుకెళ్లేందుకు యత్నించారు. పోలీసులు వారిని అడ్డుకోవడంతో తీవ్ర వాగ్వాదం చోటుచేసుకుంది. ఒకవైపు బీజేపీకి వ్యతిరేకంగా కాంగ్రెస్ నాయకులు నినాదాలు చేస్తుండగా, మరోవైపు బీజేవైఎం రాష్ట్ర అధ్యక్షుడు గణేష్, 20 మంది కార్యకర్తలు బయటకు వచ్చి కాంగ్రెస్ జెండాలను దహనం చేశారు. ఇరువర్గాలు పరస్పరం దాడులు చేసుకోవడంతో.. పోలీసులు అడ్డుకున్నారు. కాంగ్రెస్ నాయకుడు శివచరణ్ రెడ్డి, అతని వెంట ఉన్న వారిని అరెస్టు చేసి బేగంబజార్ పోలీస్ స్టేషన్‌కు తరలించారు. అరగంట తరువాత బీజేవైఎం రాష్ట్ర అధ్యక్షుడు కుండా గణేష్, కొందరు కార్యకర్తలు గాంధీ భవన్‌ను ముట్టడించడానికి వెళ్లగా..పోలీసులు అడ్డుకున్నారు. దీంతో వారంతా అక్కడే బైఠాయించి నినాదాలు చేశారు. అంతటితో ఆగకుండా తమ వెంట తెచ్చుకున్న కోడిగుడ్లను గాంధీభవన్ వైపు విసిరారు. చివరకు కుండా గణేష్‌తోపాటు బీజేపీ కార్యకర్తలను పోలీసులు అరెస్టు చేసి అబిడ్స్ పోలీస్ స్టేషన్‌కు తరలించారు. అనంతరం కాంగ్రెస్, బీజేపీ కార్యాలయాల వద్ద బారికేడ్లు, పోలీసు పికెటింగ్‌ను ఏర్పాటు చేశారు.

నల్లగొండలో బీజేపీ వర్సెస్ కాంగ్రెస్

హైదరాబాద్‌లోని బీజేపీ రాష్ట్ర కార్యాలయంపై కాంగ్రెస్ కార్యకర్తల దాడిని నిరసిస్తూ నల్లగొండలోని మంత్రి కోమటిరెడ్డి వెంకట్‌రెడ్డి క్యాంపు కార్యాలయంపై బీజేపీ శ్రేణులు దాడికి పాల్పడ్డాయి. బీజేపీ జిల్లా అధ్యక్షుడు నాగం వర్షిత్‌రెడ్డి ఆధ్వర్యంలో పలువురు కార్యకర్తలు నల్లగొండ శ్రీనగర్‌లో కాలనీలో ఉన్న మంత్రి క్యాంపు కార్యాలయం వద్దకు వెళ్లి టమాటాలు, కోడిగుడ్లు విసిరేశారు. కార్యాలయం ఎదుట ఉన్న కటౌట్‌ను చించివేసి ఫ్లెక్సీ, దిష్టిబొమ్మను దహనం చేశారు. ఆ సమయంలో మంత్రి క్యాంపు కార్యాలయంలో కాంగ్రెస్ నాయకులు, కార్యకర్తలు ఎవరూ లేరు. దాడి ఘటనతో అక్కడ ఉద్రిక్తత నెలకొంది. అనంతరం వర్షిత్‌రెడ్డి మాట్లాడుతూ బీజేపీ జోలికొస్తే కాంగ్రెస్ కార్యాలయాలను తగులబెడుతామని హెచ్చరించారు. విషయం తెలుసుకున్న కాంగ్రెస్ నాయకులు ప్రతిగా ఆందోళనకు దిగారు. ఎమ్మెల్సీ శంకర్‌నాయక్ ఆధ్వర్యంలో వందలాది మంది బీజేపీ కార్యాలయ ముట్టడికి వెళ్లగా.. పోలీసులు అడ్డుకున్నారు. దీంతో పార్టీ కార్యాలయం ఎదురుగా ఉన్న ఫ్లెక్సీలను కాంగ్రెస్ నేతలు చించివేశారు. మరోవైపు.. దేవరకొండ రోడ్డులో ఉన్న బీజేపీ జిల్లా అధ్యక్షుడు వర్షిత్‌రెడ్డి ఇంటిపై దాడికి దిగారు. ఇంట్లోని సామగ్రి, కిటికీల అద్దాలను ధ్వంసం చేశారు. మంత్రి క్యాంపు కార్యాలయంపై బీజేపీ దాడులను నిరసిస్తూ కాంగ్రెస్ కార్యకర్తలు గడియారం సెంటర్‌లో ఆందోళనకు దిగారు. శంకర్‌నాయక్ మాట్లాడుతూ వర్షిత్ రెడ్డిని పీడీ యాక్ట్ కింద అరెస్టు చేయాలని డిమాండ్‌చేశారు.

కాంగ్రెస్ దాడి పిరికిపంద చర్య: రాంచందర్ రావు

బీజేపీ కార్యాలయాలు, నాయకుల నివాసాలపై కాంగ్రెస్ శ్రేణులు దాడికి పాల్పడడం పిరికిపంద చర్య అని బీజేపీ రాష్ట్ర అధ్యక్షుడు ఎన్.రాంచందర్‌రావు అన్నారు. హింసాత్మక చర్యలను బీజేపీ శ్రేణులు తిప్పికొడితే కాంగ్రెస్ నేతలు రోడ్లపై తిరగలేరని స్పష్టం చేశారు. సంబంధం లేని విషయాల్లో అమిత్ షా రాజీనామాకు డిమాండ్ చేయడం హాస్యాస్పదమన్నారు. కాగా, ప్రశ్నిస్తే దాడులు చేస్తారా?అని కేంద్ర మంత్రి కిషన్‌రెడ్డి మండిపడ్డారు. తమ సంయమనాన్ని చేతగానితనంగా భావించి, కార్యకర్తల జోలికొస్తే తీవ్ర పరిణామాలుంటాయని హెచ్చరించారు. బీజేపీ కార్యాలయంపై కాంగ్రెస్ కార్యకర్తలు దాడి చేస్తుంటే పోలీసులు తమాషా చూస్తున్నారా? అని కేంద్ర మంత్రి బండి సంజయ్ మండిపడ్డారు. ఘటనపై వివరణ ఇవ్వాలని పోలీసు ఉన్నతాధికారులను ఆదేశించారు. కాగా, బీజేపీ కార్యాలయంపై దాడి కాంగ్రెస్ అరాచకాలకు నిదర్శనమని ఆ పార్టీ నేత లక్ష్మణ్ విమర్శించారు.

కక్షతోనే రాహుల్‌పై ఎఫ్ఐఆర్: మహేశ్‌గౌడ్

దళితుల పట్ల వివక్ష, అంటరానితనానికి వ్యతిరేకంగా గళం విప్పిన రాహుల్‌గాంధీపై ఎఫ్ఐఆర్ నమోదు చేయడం బీజేపీ కక్ష పూరిత రాజకీయాలకు నిదర్శనమని టీపీసీసీ చీఫ్ మహేశ్‌గౌడ్ మండిపడ్డారు. మల్లికార్జున ఖర్గే ఎదుర్కొన్న అవమానకర పరిస్థితుల గురించి ప్రశ్నించినందుకు రాహుల్‌పై కేసు నమోదు చేయడం దురదృష్టకరమన్నారు. బాధితుల పక్షాన నిలబడాల్సిన ప్రభుత్వం.. ప్రశ్నించిన వారినే నిందితులుగా చిత్రీకరించడం రాజ్యాంగస్ఫూర్తికి విరుద్ధమని ధ్వజమెత్తారు. దళితుల పట్ల వివక్షను నిర్మూలించేందుకు కేంద్రం తీసుకున్న నిర్దిష్ట చర్యలేమిటో దేశ ప్రజలకు చెప్పాలని సోమవారం ఓ ప్రకటనలో డిమాండ్ చేశారు. కాగా.. దళితుల పట్ల వివక్షను ప్రశ్నించినందుకు రాహుల్‌పై కేసులు పెడతారా? అని మంత్రి పొన్నం ప్రభాకర్ ప్రశ్నించారు.

కీచక ఉపాధ్యాయుడిపై సస్పెన్షన్ వేటు

జిల్లా విద్యాశాఖ చర్యలు.. 'ఆంధ్రజ్యోతి' కథనంతో కదిలిన అధికారులు

పాపన్నపేట, మెదక్, ఆగస్టు 31 (ఆంధ్రజ్యోతి) : విద్యార్థినుల పట్ల ఉపాధ్యాయుడి వెకిలి చేష్టల వ్యవహారంపై 'ఆంధ్రజ్యోతి'లో వచ్చిన కథనానికి మెదక్ జిల్లా విద్యాశాఖ స్పందించింది. మెదక్ జిల్లా పాపన్నపేట జడ్పీహెచ్ఎస్ తెలుగు ఉపాధ్యాయుడు ఎం.నర్సింలును సస్పెండ్ చేస్తూ జిల్లా విద్యాశాఖ అధికారి ఎస్.రాజు సోమవారం ఉత్తర్వులు జారీ చేశారు. ఆరోపణలకు సంబంధించి మెదక్ జిల్లా సంక్షేమ అధికారి(ఎఫ్ఏసీ) సమర్పించిన నివేదికను పరిశీలించిన అనంతరం ఈ చర్యలు తీసుకున్నట్లు సస్పెన్షన్ ఉత్తర్వుల్లో పేర్కొన్నారు. తెలంగాణ సివిల్ సర్వీసెస్(సీసీఏ)రూల్స్ 1991లోని రూల్ 8, సబ్ రూల్(1) ప్రకారం నర్సింలును సస్పెండ్ చేశారు. ఉపాధ్యాయుడి అనుచిత ప్రవర్తనపై వచ్చిన ఫిర్యాదులు, ఆరోపణలపై అధికారులు స్పందించాలన్న డిమాండ్ నేపథ్యంలో 'ఆంధ్రజ్యోతి' ఈ అంశాన్ని వెలుగులోకి తీసుకువచ్చింది. ఈ విషయంపై మండల విద్యాధికారి ప్రతాప్‌రెడ్డిని వివరణ కోరగా.. జిల్లా విద్యాశాఖ నుంచి ఉపాధ్యాయుడి సస్పెన్షన్ ఉత్తర్వులు జారీ అయినట్లు తెలిపారు. ఉపాధ్యాయుడు అందుబాటులో లేనందున ఉత్తర్వులను మంగళవారం అందజేస్తామని చెప్పారు. సస్పెన్షన్ ఉత్తర్వులు వెలువడటంతో విద్యార్థుల తల్లిదండ్రులు హర్షం వ్యక్తం చేస్తున్నారు.

ఓ ఎమ్మెల్సీ మధ్యవర్తిత్వం!

పాఠశాలలో బాలికల పట్ల అనుచితంగా ప్రవర్తించారన్న ఆరోపణలు ఎదుర్కొంటున్న తెలుగు ఉపాధ్యాయుడు నర్సింలును కాపాడేందుకు తెర వెనుక జరిగిన ప్రయత్నాలు బెడిసికొట్టాయా? విచారణ నివేదికను నీరుగార్చేందుకు, సస్పెన్షన్ నుంచి తప్పించేందుకు కొందరు ప్రయత్నించారా అన్న విషయం విద్యాశాఖలో తీవ్ర చర్చకు దారి తీస్తోంది. ఈ వ్యవహారంలో జిల్లాకు చెందిన ఇద్దరు పీజీ హెచ్ఎంలు మధ్యవర్తిత్వం చేశారన్న ప్రచారం సాగుతోంది. కాగా, ఈ తెలుగు మాస్టారు మంచోడే.. అంటూ ఆయనకు అనుకూలంగా ఓ ఎమ్మెల్సీ మాట్లాడినట్లు ప్రచారం జరుగుతోంది. అంతేకాకుండా ఆ ఉపాధ్యాయుడిపై చర్యలు తీసుకోవద్దంటూ అధికారులపై ఒత్తిడి తెచ్చినట్లు ఆరోపణలు వినిపిస్తున్నాయి. మహిళా, శిశు సంక్షేమ శాఖ కార్యాలయంలోని చైల్డ్ వెల్ఫేర్ కమిటీ సభ్యుడు ఉప్పలయ్య సోమవారం మాట్లాడుతూ తమకు బాలికల నుంచి ఆగస్టు 10న ఫిర్యాదు వచ్చిందని, ఆ మర్నాడు సంక్షేమ శాఖ సిబ్బంది అశోక్ మరో మహిళా ఉద్యోగితో కలిసి విచారణ జరిపారన్నారు. అయితే ఇరవై రోజుల పాటు నివేదికను తొక్కిపెట్టి ఉంచడంలో వారిపై ఒత్తిడి తీవ్రంగా వచ్చినట్లు తెలుస్తోంది. జిల్లా విద్యాశాఖాధికారి రాజును ఈ విషయమై ప్రశ్నించగా విద్యార్థినులపై వేధింపులు తమ దృష్టికి తీసుకురాలేదని వివరించారు.

హతమార్చిన తర్వాతే అత్యాచారం

వీడిన నర్సు హత్యకేసు మిస్టరీ
మెకానిక్ షాపు కార్మికుడే కిరాతక హంతకుడు

- రెక్కీ నిర్వహించి.. కిటికీలోంచి దూరి ఘాతుకం
- తీవ్రంగా ప్రతిఘటించిన బాధితురాలు
- గొంతు నులిమి హత్య.. ఆపై లైంగికదాడి
- బిహార్‌కు చెందిన బైక్ మెకానిక్ సనావుల్లా అరెస్ట్

నిందితుడు సనావుల్లా

ఆంధ్రజ్యోతి నెట్‌వర్క్, ఆగస్టు 31: పహాడీషరీఫ్ పోలీస్ స్టేషన్ పరిధిలోని తుక్కుగూడలో 21 ఏళ్ల నర్సును, సమీపంలో ఉండే బైక్ మెకానిక్ దారుణంగా అంతమొందించి, ఆపై ఉన్మాదంతో లైంగిక దాడికి పాల్పడినట్లు తేలింది. శుక్రవారం రాత్రి జరిగిన నర్సు హత్యాచారం కేసు మిస్టరీని పోలీసులు ఛేదించారు. నిందితుడు సనావుల్లా(34)ను అరెస్ట్ చేసి రిమాండ్‌కు తరలించారు. నిందితునిపై అత్యాచారం, హత్యతో పాటు.. ఎస్సీఎస్టీ అట్రాసిటీ కేసు నమోదు చేశారు. సోమవారం శంషాబాద్ డీసీపీ రాజేష్ మీడియాకు వివరాలు వెల్లడించారు. భద్రాద్రి కొత్తగూడెం జిల్లాకు చెందిన బాధితురాలు (21) ఉపాధి నిమిత్తం ఏడాది క్రితం మహేశ్వరం వచ్చారు. ఏడు నెలల క్రితం.. తుక్కుగూడలోని ప్రైమ్ కేర్ హాస్పిటల్‌లో నర్సుగా చేరారు. సమీపంలోనే ఆసుపత్రికి చెందిన అద్దె క్వార్టర్స్‌లో ఉంటోంది. వీటికి సమీపంలోని శ్రీ భాగ్యలక్ష్మి బైక్ మెకానిక్ షాప్‌లో మెకానిక్‌గా పనిచేస్తూ, అక్కడే నివసించే సనావుల్లా కన్ను బాధితురాలిపై పడింది. నెలరోజులుగా ఆమె కదలికలను గమనిస్తూ వచ్చాడు. ఆమె ఉంటున్న గదిని ఫోన్‌లో ఫొటో కూడా తీసుకున్నాడు. ఈ క్రమంలో.. శుక్రవారం రాత్రి విధులు ముగించుకున్న బాధితురాలు తన విశ్రాంతి గదికి వెళ్లింది. అదే గదిలో ఆమెతో కలిసి ఉంటున్న మరో నర్సు రాత్రి డ్యూటీకి వెళ్లింది. దీంతో ఒంటరిగా ఉన్న బాధితురాలు.. డోర్ లాక్ చేసుకొని రాత్రి 11 గంటల వరకు ఫోన్‌లో మాట్లాడిన అనంతరం, నిద్రకు ఉపక్రమించింది. ఆ గదికి కిటికీ (అల్యూమినియం) తలుపులు సరిగా లేకపోవడం గమనార్హం. కిటికీలోంచి ఇదంతా గమనించిన నిందితుడు.. అర్ధరాత్రి వరకు మద్యం సేవించి, అశ్లీల చిత్రాలు చూశాడు. అనంతరం మెల్లగా కిటికీలోంచి నర్సు గదిలోకి ప్రవేశించి, ఆమెపై అత్యాచారానికి యత్నించాడు. మేలుకున్న బాధితురాలు కేకలు వేస్తూ అతన్ని తీవ్రంగా ప్రతిఘటించింది. ఆత్మరక్షణ కోసం గోర్లతో అతడి గొంతు, ఛాతీపై రక్కింది. నిందితుడి ఎడమచేతి చిటికెన వేలుని కూడా కొరికింది. దాంతో సైకోగా మారిన నిందితుడు ఆమె ముఖంపై దాడి చేసి, కిందకు తోసి గొంతు నులిమి చంపేశాడు. అనంతరం ఉన్మాదంతో లైంగిక దాడికి పాల్పడ్డాడు. శనివారం మధ్యాహ్నం డ్యూటీ ముగించుకొని వచ్చిన మరో నర్సు.. గది తలుపు తట్టగా తీయక పోవడంతో ఆసుపత్రి సిబ్బందికి సమాచారం ఇచ్చింది. వారి ఫిర్యాదు మేరకు పోలీసులు అక్కడకు చేరుకుని, గదిలో బాధితురాలు నిర్జీవంగా పడి ఉండడాన్ని గుర్తించారు. ఆమె ముఖం, కాళ్లకు, గాయాలు ఉన్నట్లు గుర్తించి పోస్టుమార్టం నిమిత్తం ఉస్మానియాకు తరలించారు. మృతురాలి పిన్ని (చిన్నమ్మ) ఫిర్యాదు మేరకు కేసు నమోదు చేసి దర్యాప్తు ప్రారంభించారు.

హంతకుడిని పట్టించిన ఫోన్ కాల్..

పోలీసులు తొలుత ఘటనాస్థలానికి సమీపంలోనే ఉంటున్న బైక్ మెకానిక్ సనావుల్లాను ప్రశ్నించారు. అయితే, అతడు తనకు ఏమీ తెలియదని చెప్పాడు. స్థానికులను విచారించగా, ఓ వ్యక్తి ఇచ్చిన సమాచారం కీలకంగా పనిచేసింది. అర్ధరాత్రి వేళ సనావుల్లా తనకు ఫోన్ చేసి పెట్రోల్ కావాలని అడిగినట్లు ఆ వ్యక్తి చెప్పాడు. దీంతో పోలీసులు సీసీటీవీ కెమెరాల రికార్డులను పరిశీలించారు. సనావుల్లా బైక్‌పై బయటకు వెళ్లి తిరిగి గదికి వచ్చినట్లు తెలిసింది. అతన్ని అదుపులోకి తీసుకొని విచారించడంతోపాటు, అతడి ఫోన్‌ను పరిశీలించారు. అతడి ఫోన్‌లో మృతురాలు గది ఫొటోతోపాటు అశ్లీల చిత్రాలను పోలీసులు గుర్తించారు. పోలీసులు తమదైన శైలిలో విచారించడంతో.. నిందితుడు నేరాన్ని అంగీకరించాడు. బిహార్‌లోని బెగూసరాయ్ జిల్లా, రుదౌలికి చెందిన నిందితుడు ఎండీ సనావుల్లా మూడేళ్ల క్రితం బతుకుదెరువుకోసం నగరానికి వచ్చాడు. అతడికి భార్య, కొడుకు ఉన్నారు. ప్రస్తుతం భార్య నిండు గర్భిణి కావడంతో డెలివరీ కోసం స్వస్థలానికి పంపాడు.

మృతురాలి అంత్యక్రియలు పూర్తి

మృతురాలి (21) అంత్యక్రియలు సోమవారం ఆమె స్వగ్రామమైన భద్రాద్రి కొత్తగూడెం జిల్లా ములకలపల్లి మండలం చౌటిగూడెం గ్రామంలో పూర్తయ్యాయి. అశ్వారావు పేట ఎమ్మెల్యే జారె ఆదినారాయణతోపాటు మాజీ ఎమ్మెల్యేలు తాటి వెంకటేశ్వర్లు, మెచ్చా నాగేశ్వరరావు, గ్రామస్థులు పెద్ద సంఖ్యలో పాల్గొని కన్నీటి నివాళి అర్పించారు. ఎమ్మెల్యే ఆదినారాయణ.. స్వయంగా పాడె మోశారు. బాధిత కుటుంబానికి అన్ని విధాలుగా అండగా ఉంటామని హామీ ఇచ్చారు.

కెనడాలో తన కుటుంబంతో కలిసి పుస్తకాన్ని ఆవిష్కరిస్తున్న యార్లగడ్డ రాఘవేంద్రరావు

పసిప్రాయపు ప్రతిబింబం.. 'తుమ్మెదరెక్కల మీద మువ్వన్నె విల్లుల ఆకాశం'

- కెనడాలో యార్లగడ్డ రాఘవేంద్రరావు కవితాసంపుటి ఆవిష్కరణ
- తెలుగు సాహిత్యంలో వినూత్న ప్రయోగం: విమర్శకుల ప్రశంస
- ఒక తాతయ్య మనోఫలకంపై విరిసిన వాత్సల్యపు వసంత కవితల దండగా అభివర్ణన

హైదరాబాద్ సిటీ, ఆగస్టు 31 (ఆంధ్రజ్యోతి): ఓ శిశువు పుట్టిన నాటి నుంచి ఏడాది నిండే వరకు ఉండే అమాయక చూపులు, లేత నవ్వులు, ముద్దుముద్దుగా పాకే తీరులు, బుడిబుడి అడుగుల దశలను పదచిత్రాలుగా మలుస్తూ ప్రముఖ కవి యార్లగడ్డ రాఘవేంద్రరావు రచించిన కవితా సంపుటి 'తుమ్మెద రెక్కల మీద మువ్వన్నె విల్లుల ఆకాశం'. ఈ పుస్తకంలో మొత్తం 63 హృద్యమైన కవితలు ఉన్నాయి. ఈ కవితలకు తగిన ఇంగ్లీష్ అనువాదం కూడా జోడించడం విశేషం. కెనడాలోని ఆష్వా పట్టణంలో జరిగిన ఓ కార్యక్రమంలో తన మనుమరాలు 18 నెలల అవ్యానాతో రాఘవేంద్రరావు ఈ పుస్తకాన్ని ఆవిష్కరింపజేశారు. అనంతరం ఆన్‌లైన్ వేదికగా అనువాదకులు సవ్యసాచి, కల్లూరి శ్యామల, మందలపర్తి కిషోర్ మాట్లాడుతూ.. కవి అనుభవాల గాఢత నుంచి ఒలికిన ఈ పదచిత్రాలు తెలుగు సాహిత్యంలో చిరస్థాయిగా నిలుస్తాయని కొనియాడారు. అక్షరాలు, ఛాయాచిత్రాలు కలగలిసి ఒక తాతయ్య మనోఫలకంపై విరిసిన ఈ వాత్సల్యపు వసంత కవితల దండ, పసిప్రాయపు మాధుర్యాన్ని ప్రేమించే ప్రతి హృదయానికి దక్కిన అమూల్యమైన కానుక అంటూ విమర్శకుడు ఎన్.విజయరాఘవరెడ్డి అభివర్ణించారు. పిల్లలపై చాలా రచనలు వచ్చినా, ఒక పసికందు పుట్టిన రోజు మొదలుకుని, తొలి 365 రోజుల ప్రయాణాన్ని కవితలుగా మలచి సరిగ్గా పుట్టినరోజున మనుమరాలు అవ్యానాకు తాతయ్య యార్లగడ్డ రాఘవేంద్రరావు కానుకగా అందించడం ఒక అరుదైన ప్రయోగమని అభినందించారు. పుస్తక సమీక్షకురాలు నందవరం మృదుల మాట్లాడుతూ, ఈ పుస్తకాన్ని చదివినప్పుడు పురిటింటి బాటసారిని ఇంతలా వర్ణించిన కవిని మరొకచోట చూడలేము అనిపించిందన్నారు. గుర్రం జాషువా పాపాయి పద్యాల్లాగే ఇందులోని ప్రతి కవితలో సార్వజనీనత ప్రతిఫలిస్తోందని ప్రశంసించారు.

విధి నిర్వహణలో మృతి చెందిన పోలీసుల కుటుంబాలకు బీమా పరిహారం

- రూ. కోటి వంతున అందజేసిన డీజీపీ ఆనంద్

హైదరాబాద్, ఆగస్టు31(ఆంధ్రజ్యోతి): విధి నిర్వహణలో మృతి చెందిన పోలీసు సిబ్బంది కుటుంబాలకు డీజీపీ సీవీ ఆనంద్ ప్రమాద బీమా పరిహారాన్ని అందించారు. ఒక్కో కుటుంబానికి రూ.కోటి చొప్పున మూడు కుటుంబాలకు మొత్తం రూ.3 కోట్లను సోమవారం అందజేశారు. శంకరపల్లి పరిధిలో 2025 ఫిబ్రవరి 3న జరిగిన రోడ్డు ప్రమాదంలో 2018 బ్యాచ్‌కు చెందిన ఏఆర్ కానిస్టేబుల్ ముత్తంగి శ్రీనివాస్ మరణించారు. నల్గొండ జిల్లా కనగల్ పోలీస్ స్టేషన్‌లో విధులు నిర్వహిస్తున్న 2004 బ్యాచ్ పోలీసు హెడ్ కానిస్టేబుల్ బోలేపల్లి సైదులు 2025 జూన్ 3న జరిగిన రోడ్డు ప్రమాదంలో మృతి చెందారు. వరంగల్‌కు చెందిన కానిస్టేబుల్ కె.వెంకటరెడ్డి 2026 మార్చి 10న లారీ ఢీకొన్న ప్రమాదంలో మృతి చెందారు. వీరి కుటుంబాలకు రూ.కోటి చొప్పున పరిహారం అందించారు.

ఐదేళ్లలో ఇసుక లారీలు ఢీకొని 46 మంది మృతి

- ఆర్టీఐ కింద వివరాలు ఇచ్చిన మైనింగ్ శాఖ

హైదరాబాద్, ఆగస్టు31(ఆంధ్రజ్యోతి): రాష్ట్రంలో 2020 నుంచి 2025 వరకు ఐదేళ్లలో ఇసుక లారీల వల్ల జరిగిన ప్రమాదాల్లో 46 మంది మృతి చెందారు. 10 మంది తీవ్ర గాయాల పాలయ్యారు. యూత్‌ఫర్ యాంటీ కరప్షన్ అనే సంస్థ అధ్యక్షుడు పలనాటి రాజేంద్ర ఆర్టీఐ కింద చేసిన దరఖాస్తుకు స్పందనగా గనుల శాఖ ఈ వివరాలు ఇచ్చింది. రాత్రి, పగలు తేడా లేకుండా ఇసుక లారీలు తిరుగుతున్నాయని, నదీ తీర గ్రామాల్లో ఈ పరిస్థితి అధికంగా ఉందని రాజేంద్ర తెలిపారు. వాటికి నిర్దిష్ట సమయాలను కేటాయించి ప్రమాదాలను నివారించాలని ప్రభుత్వానికి విజ్ఞప్తి చేశారు.

Andhra Pradesh State FiberNet Limited APSFL

Proposals are invited from interested agencies for the following RFPs
1. Selection of Agency for the Supply of 24F, 12F, 6F, 2F ADSS Optical Fiber Cables (OFC) and Accessories.
2. RFP for Selection of an Outsourcing Agency for Engagement of Existing Manpower of APSFL.

Details of the RfPs and corrigenda may be downloaded from e-procurement platform tender.apeprocurement.gov.in.

Sd/- Managing Director, APSFL
DIPR RO No.5376PP/CL/ADVT/1/1/2021-22, Dt: 31.08.2026

మల్కాజిగిరి నగరపాలక సంస్థ :: ఎల్.బి.నగర్ జోన్

NIT No.E/5826/12/2026-27/63 **తేది:29.08.2026**

పని పేరు: "MMC, ఎల్.బి.నగర్ జోన్‌లోని నాగోల్ సర్కిల్-11 & హయత్‌నగర్ సర్కిల్-14 లోని వివిధ ప్రదేశాల వద్ద ప్రధాన రహదారులు మరియు ట్రాఫిక్ జంక్షన్ల వద్ద రోడ్డు మార్కింగ్‌లు, జీబ్రా క్రాసింగ్‌లు మరియు సూచిక బోర్డుల ఏర్పాటు, సిసి రోడ్డు మరియు UGD పైప్‌లైన్లు (అంతర్గత లైన్లు) వేయుట, ఆస్పిరేషనల్ టాయిలెట్ల నిర్మాణం & లార్విసైడ్లు, అడల్టిసైడ్ల సేకరణ"- (12 పనులు). **అంచనా మొత్తం:** రూ.235.93 లక్షలు. **బిడ్ల దాఖలు స్వీకరణకు చివరి తేది & సమయం:** 05.09.2026న మ.3:00 గం.కు. **అధికారి పేరు, చిరునామా & సెల్ నం:** శ్రీ ఎల్. నాగేందర్, ఎగ్జిక్యూటివ్ ఇంజినీర్-I, ఎల్.బి.నగర్ జోన్, MMC, (M) 9989930401. తదుపరి వివరాలను ఇ-ప్రొక్యూర్‌మెంట్ @ **http://www.eprocurement.telangana.gov.in/** లో చూడవచ్చును.

సం/- ఎగ్జిక్యూటివ్ ఇంజినీర్-I, ఎల్.బి.నగర్ జోన్, MMC
DIPR RO No.8964-PP/CL/ADVT/2026-27, Dt: 31.08.2026

తెలంగాణ బ్రాహ్మణ సంక్షేమ పరిషత్
3వ అంతస్తు, ధార్మిక భవన్ (ఎండోమెంట్స్ కమిషనర్ కార్యాలయం)
బొగ్గులకుంట, తిలక్ రోడ్, హైదరాబాద్-500 001. ఫోన్ నం: 040-24754811.

ఇ-ప్రొక్యూర్‌మెంట్ టెండరు

NIT No.BS/2180/TBSP/2023/Tender Notice, తేది: 27.08.2026.

ఇ-ప్రొక్యూర్‌మెంట్ ద్వారా సాలీనా రూ.45,36,000/- (E.S.I., E.P.F. మరియు GST మినహా) మొత్తంతో మరియు 24 నెలల కాలానికి గోపనపల్లి, విప్రహిత బ్రాహ్మణ సదన్ వద్ద హౌస్ కీపింగ్ మరియు సెక్యూరిటీ సర్వీసుల కొరకు టెండర్లు కోరబడుతున్నవి. ఇదే సమాచారం తెలంగాణ బ్రాహ్మణ సంక్షేమ పరిషత్ వెబ్‌సైట్ https://brahminparishad.telangana.gov.inలో కూడా లభిస్తుంది.

క్ర.సం.	పని పేరు, E.S.I., E.P.F., మరియు GST మినహా	సాలీనా పని విలువ (రూ.లలో)
1	హౌస్ కీపింగ్ మరియు సెక్యూరిటీ సర్వీసులు	45,36,000/-

బిడ్ డౌన్‌లోడింగ్ ప్రారంభ తేది: 01.09.2026., బిడ్ డౌన్‌లోడ్ ముగింపు తేది (దాఖలు): 15.09.2026.

సం/- ఎండోమెంట్స్ కమిషనర్ & మెంబర్ సెక్రటరీ.
DIPR R.O.No.8949-PP/CL/ADVT/2026-27, Dt.31.08.2026

తెలంగాణ పారిశ్రామిక మౌలిక సదుపాయాల సంస్థ లిమిటెడ్ TGIIC
"పరిశ్రమ భవన్", 5వ అంతస్తు, 5-9-58/బి, బషీర్‌బాగ్,
హైదరాబాద్ - 500004, తెలంగాణ
ఫోన్: 23237625, ఫ్యాక్స్: 040-23240205, ఇమెయిల్: ce-iic@telangana.gov.in

ప్రతిపాదన కొరకు అభ్యర్థన (RfP)

RfP No. 13 & 14 /CE-I/TGIIC/2026-27 **తేది:29.08.2026**

తెలంగాణ పారిశ్రామిక మౌలిక సదుపాయాల సంస్థ లిమిటెడ్ (TGIIC) వారు దిగువ వాటి కొరకు RFP కోరుతున్నారు.

RFP No. 13 : తెలంగాణ, హైదరాబాద్, రాయదుర్గ్, నాలెడ్జ్ సిటీ వద్ద TGIIC యొక్క ఆపరేటింగ్ ఫ్యూయెల్ అవుట్‌లెట్/ల కొరకు సర్వీస్ ప్రొవైడర్/ల ఎంపిక.

RFP No. 14 : తెలంగాణ, హైదరాబాద్, ఫైనాన్షియల్ డిస్ట్రిక్ట్ వద్ద TGIIC యొక్క ఆపరేటింగ్ ఫ్యూయెల్ అవుట్‌లెట్/ల కొరకు సర్వీస్ ప్రొవైడర్/ల ఎంపిక.

తేది.31.08.2026న సా.05.00 గం.ల నుండి ప్రతిపాదనల కోసం అభ్యర్థన (RfP) డాక్యుమెంట్ వివరాలు **https://www.tender.telangana.gov.in** నుండి డౌన్‌లోడ్ చేసుకోవచ్చును మరియు దాఖలు చేయవలెను. **ప్రతిపాదనల దాఖలుకు ఆఖరి తేది:** 21.09.2026న మ.03.00 గం.లకు (IST).

సం/- చీఫ్ ఇంజనీర్-I, TGIIC Ltd
DIPR RO No.8987-PP/CL/ADVT/2026-27, Dt.31.08.2026

స్కిన్ కేర్

నడి వయసులో పులిపిర్లు, మంగు లాంటి చర్మ సమస్యలు మొదలవుతాయి. అసౌకర్యంగా, ఎబ్బెట్టుగా కనిపించే ఈ సమస్యలను వదిలించే చర్మ చికిత్సలు నేడు అందుబాటులో ఉన్నాయి. వాటి గురించి వైద్యులు ఇలా వివరిస్తున్నారు.

చర్మ సమస్యలకు చెల్లు చీటీ

నడి వయసులో హార్మోన్ల అసమతౌల్యం వల్ల చర్మం పలు మార్పులకు లోనవుతుంది. దాంతో పులిపిర్లు, మచ్చలు లాంటివి తలెత్తడం మొదలుపెడతాయి. వీటితో చర్మానికి ఎలాంటి ప్రమాదం లేకపోయినా, అసౌకర్యంగా, ఇబ్బందికరంగా మారినప్పుడు వీటిని తొలగించుకోవడంలో తప్పు లేదు.

పులిపిర్లు పలు చోట్ల

కొందరికి నడి వయసుకు చేరుకోగానే మెడ చుట్టూరా, ముఖం మీదా, బాహుమూలాల్లో, తొడల దగ్గర పులిపిర్లు పెరుగుతాయి. కొందర్లో ఇవి చిన్న పరిమాణానికే పరిమితమైతే, కొందర్లో పెద్దగా పెరిగిపోతాయి. అయితే ఈ పులిపిర్లతో ఆరోగ్యానికి ఎలాంటి నష్టం లేకపోయినా, చూపులకు ఇబ్బందికరంగా మారొచ్చు. అలాంటప్పుడు చర్మ వైద్యులను కలిసి వీటిని తొలగించుకోవచ్చు. అయితే ఒకసారి తొలగించుకున్నంత మాత్రాన మళ్లీ తలెత్తవని అనుకోకూడదు. వీటిని తీయించుకున్నా, తీయించుకోకపోయినా తలెత్తేవి తలెత్తుతూనే ఉంటాయి. కొందరు మహిళల్లో గర్భధారణ సమయంలో పులిపిర్లు తలెత్తుతూ ఉంటాయి. గర్భధారణ సమయంలో బరువు పెరిగి, ఇన్సులిన్ రెసిస్టెన్స్ పెరగడం వల్లే ఇలా జరుగుతుంది. అలాగే కుటుంబ చరిత్రలో పులిపిర్లు ఉన్నా, వాళ్లకు కూడా పులిపిర్లు పెరిగే అవకాశాలు ఎక్కువగా ఉంటాయి. చాలా మంది పులిపిర్లను వదిలించుకోవడం కోసం, సామాజిక మాధ్యమాల్లో కనిపించే చిట్కాలు పాటిస్తూ ఉంటారు. వార్ట్ రిమూవల్ క్రీమ్స్ కొని వాడడం, సున్నం పులిపిర్ల మీద పెట్టడం లాంటివి చేస్తూ ఉంటారు. ఇలాంటి ప్రయత్నాలతో పులిపిర్ల పూర్తిగా తొలగిపోకుండా సగం ఊడిపోయి, సగం ఉండిపోతుంది. దాంతో ఇన్‌ఫెక్షన్ తలెత్తి నొప్పితో బాధపడవలసి వస్తుంది. ఇలాంటి చిట్కాలతో మచ్చల సమస్య కూడా ఎక్కువే! కాబట్టి చర్మ వైద్యులను కలిసి లేజర్, రేడియో ఫ్రీక్వెన్సీ చికిత్సలతో వీటిని సురక్షితంగా తొలగించుకోవాలి. పెద్ద పులిపిర్లను తొలగించినప్పుడు కొంత మేరకు మచ్చ ఏర్పడవచ్చు. కానీ చిన్న వాటితో ఎలాంటి మచ్చలూ ఏర్పడవు.

చర్మం మీద తలెత్తే పులిపిర్లు, రంగు మచ్చలను తొలగించుకోడానికి ఉపయోగించే లేజర్ లేదా రేడియో ఫ్రీక్వెన్సీ చికిత్సలతో ఎలాంటి నొప్పి, అసౌకర్యం కలగదు. చికిత్సకు ముందు ఆ ప్రదేశాన్ని మొద్దుబార్చే క్రీమ్‌ను అప్లై చేసి, ఆ తర్వాతే వాటిని తొలగిస్తారు. కాబట్టి భయపడవలసిన అవసరం లేదు.

ఎబ్బెట్టుగా కనిపించే ఎర్ర మచ్చలు

నడి వయసులో చర్మం మీద కనిపించే ఎర్రని మచ్చలు పెరుగుతాయి. చెర్రీ యాంజియోమాస్ అనే చర్మ లక్షణమిది. చర్మం అడుగున ఉండే సూక్ష్మ రక్తనాళాలు కలిసిపోవడం వల్ల చర్మం మీద ఈ మచ్చలు తలెత్తుతూ ఉంటాయి. వీటితో ఎలాంటి ప్రమాదం ఉండదు. అరుదుగా కొందర్లో కాలేయ సమస్యల ఫలితంగా ఈ తరహా రెడ్ మోల్స్ ఎక్కువగా పెరిగిపోతాయి. అయితే ఈ మచ్చలు చర్మం మీద ఎబ్బెట్టుగా కనిపిస్తున్నప్పుడు లేజర్ లేదా రేడియో ఫ్రీక్వెన్సీ ద్వారా వీటిని తొలగించుకోవచ్చు. చికిత్సతో చిన్న మచ్చల స్థానంలో ఎలాంటి మచ్చలు ఏర్పడకపోయినా, పెద్ద వాటిని తొలగించినప్పుడు మచ్చలు ఏర్పడవచ్చు.

ముఖం మీద మంగు

కొందరు మహిళల్లో మెనోపాజ్ దశలో ముఖం మీద మంగు మచ్చలు మొదలవుతాయి. ఇంకొందరు మహిళల్లో గర్భిణి దశలోనే ఈ మచ్చలు మొదలవుతాయి. ఈ మచ్చలు పురుషుల్లో కూడా కనిపిస్తూ ఉంటాయి. వీటిని శాశ్వతంగా తొలగించే చికిత్సలు లేవు. బ్యూటీ సెలూన్లలో సూచించే క్రీమ్స్‌ను ఈ మచ్చల కోసం వాడుకోకూడదు. ఏడాది పొడవునా, 365 రోజులూ చర్మ వైద్యులు సూచించే నైట్ క్రీమ్స్ వాడుకోవాలి. వీటితో తగ్గని సందర్భాల్లో కెమికల్ పీల్స్, అంతిమంగా లేజర్ లాంటి ఆధునిక చికిత్సలను ఆశ్రయించవలసి వస్తుంది. కొన్ని సందర్భాల్లో ఈ చికిత్సలతో కూడా మంగు మచ్చలు తొలగకపోవచ్చు. పిగ్మెంటేషన్, చర్మం లోపలి పొరల్లో ఉన్నప్పుడు మచ్చలను తొలగించడం కష్టమవుతుంది. కొన్ని నోటి మాత్రలు కూడా వాడుకోవచ్చు. కానీ కొన్ని రకాల వ్యాధులు లేవని నిర్ధారించుకున్న తర్వాతే వీటిని వాడుకోవాలి. చికిత్సలతో మంగు వదిలినా, జీవితాంతం క్రీమ్స్ వాడుకుంటూనే ఉండాలి.

ఉబ్బెత్తు మచ్చలు

వయసు పైబడడం వల్ల చర్మం మందంగా మారి, నల్లబడే సమస్య ఇది. సెబోరిక్ మెలనోసిస్ అనే ఈ నల్లని, ఉబ్బెత్తు మచ్చలు పొట్ట లేదా కాళ్ల మీద తలెత్తుతూ ఉంటాయి. ఈ మచ్చలు క్రమేపీ పెరుగుతూ ఉంటాయి. కాబట్టి కొందరు చర్మ క్యాన్సర్ అనుకుని భయపడుతూ ఉంటారు. అయితే వైద్యులు డెర్మోస్కోపీతో పరీక్షించి క్యాన్సర్ కాదని నిర్ధారిస్తూ ఉంటారు. లేజర్‌తో వీటిని తొలగించవచ్చు. పెద్ద మచ్చలను సర్జరీతో తొలగించుకోవాల్సి ఉంటుంది. అయితే ఇవి పులిపిర్ల మాదిరిగా ఎక్కువ సంఖ్యలో తలెత్తడానికి బదులుగా రెండు, మూడు లేదా నాలుగు మచ్చలకే పరిమితమైపోతాయి. ఈ మచ్చలను చికిత్సతో పూర్తిగా తొలగించవచ్చు.

డాక్టర్ స్వప్నప్రియ
డెర్మటాలజిస్ట్, కాస్మోస్యూర్,
హైటెక్‌సిటీ, హైదరాబాద్.

మెల్ల కన్ను మతలబులు

మెల్ల కన్నుకు పలు కారణాలుంటాయి. ప్రతి మెల్ల కన్నుకూ కండరాల అసమతౌల్యం కారణం కాదు. దృష్టి లోపం వల్ల మెల్ల కన్ను రావచ్చు. కంజక్టైవల్ క్యాటరాక్ట్ అనే కంటి పొరల వల్ల కూడా మెల్ల కన్ను రావచ్చు. రెటినోబ్లాస్టోమా వల్ల కూడా మెల్ల కన్ను రావచ్చు. కాబట్టి కారణం ఏదన్నది కచ్చితంగా కనిపెట్టి, సరైన సమయంలోగా సరిదిద్దుకోవాలంటే మెల్ల కన్ను కనిపించిన వెంటనే అప్రమత్తం కావాలి.

పసికందుల్లో మెల్ల కన్ను

ఇన్‌ఫాంటైల్ స్క్వింట్, నాలుగు నుంచి ఆరు నెలల పసిపిల్లల్లో కనిపిస్తూ ఉంటుంది. కొందరు పిల్లలో ఈ తరహా మెల్ల కన్ను తొమ్మిది నెలల వయసుకు దానంతట అదే సరి అయిపోతుంది. అయితే కొన్ని మెల్లలు సరికావు. అలాంటప్పుడు చికిత్సలో సరిచేయవలసి ఉంటుంది. సాధారణంగా పిల్లలకు రెండు నుంచి ఐదేళ్ల వయసులో త్రీడి విజన్ అభివృద్ధి చెందుతుంది. ఈ దృష్టి అభివృద్ధి కావాలంటే రెండు కళ్లూ పని చేయాలి, అవి నేరుగా చూడగలగాలి, దృష్టి కూడా బాగుండాలి. ఈ మూడు అంశాలు మెరుగ్గా ఉండాలంటే కళ్లలో మెల్ల ఉండకూడదు. కాబట్టి మెల్ల కన్నును ఏడాది వయసులోపే సరి చేయించాలి. అందుకోసం పిల్లల్లో మెల్ల కన్ను కనిపించిన వెంటనే ఆలస్యం చేయకుండా వైద్యులను కలిసి, అందుకు రెటినోబ్లాస్టోమా, కంజక్టైవల్ క్యాటరాక్ట్ లాంటివి కారణం కాదనీ ఇన్‌ఫాంటైల్ స్క్వింట్ అనీ నిర్ధారించుకోవాలి. తర్వాత వైద్యులు చెప్పినట్టు తొమ్మిది నెలల వరకూ ఆగవచ్చు. ఒకవేళ మెల్ల కన్నుకు రెటినోబ్లాస్టోమా, కంజక్టైవల్ క్యాటరాక్ట్ కారణమైతే ఈ సమస్యలను చికిత్సతో సరిదిద్దుకోవాలి.

చికిత్సలున్నాయి

రెండు కళ్లలో క్యాటరాక్ట్ ఉంటే కాస్త ఆలస్యంగా, ఒక కంట్లో క్యాటరాక్ట్ వల్ల ఆ కంటి చూపు పోయే ప్రమాదం ఎక్కువగా ఉంటుంది కాబట్టి వెంటనే సర్జరీతో సరిచేయాల్సి ఉంటుంది. రెటినోబ్లాస్టోమా క్యాన్సర్ కణితి కాబట్టి వెంటనే చికిత్స చేయాల్సిన అవసరం ఉంటుంది. పసిపిల్లల్లో మెల్లకన్నుకు దృష్టి లోపం కూడా ఒక కారణం కాబట్టి దాన్ని సరిచేయడం కోసం కళ్లజోడు వాడాల్సి ఉంటుంది. పసిపిల్లల్లో దృష్టి లోపం ఎంతో ఎక్కువగా ఉంటుంది. దాంతో వాళ్లకేమీ కనిపించదు. కాబట్టి తప్పనిసరిగా కళ్లజోడు వాడుకోవాలి. మెల్ల కన్నుకు తీవ్రమైన సమస్యలేవీ కారణం కాకుండా కేవలం ఇన్‌ఫాంటైల్ స్క్వింట్ మాత్రమే కారణమైనప్పుడు, వైద్యులు చెప్పినట్టు తొమ్మిది నెలల వయసొచ్చేవరకూ ఆగాలి. ఆ తర్వాత కూడా మెల్ల కళ్లు సరికాని పక్షంలో ఈ పిల్లలకు కూడా చికిత్స అవసరమవుతుంది. ఈ చికిత్సలను ఆశ్రయించకుండా పసిపిల్లల మెల్ల కన్నును పట్టించుకోకుండా వదిలేస్తే, రెండు నుంచి ఐదేళ్ల లోపు అభివృద్ధి కావలసిన త్రీడి విజన్ అభివృద్ధి కాదు.

మెల్ల కన్ను అదృష్టం కాదు

మెల్ల కన్ను అదృష్టమనే అపోహ సర్వత్రా నెలకొని ఉంది. దాంతో చిన్న వయసులో సరిదిద్దుకోవలసిన ఈ సమస్యను నిర్లక్ష్యం చేసి, పెళ్లీడు వయసులో సంబంధాలు కుదరక వైద్యుల దగ్గరకు పరిగెత్తుకొస్తూ ఉంటారు. అలాగే చిన్న వయసులోనే పిల్లలకు సర్జరీ చేయించకుండా పెద్దయ్యాక చేయించాలనుకునే పెద్దలూ ఉంటున్నారు. కానీ పిల్లల మెల్లకన్నును సరిదిద్దడానికి వైద్యులు ఏడాదిలోపే సర్జరీని సూచించినా, కళ్లజోడును సూచించినా కాదనకూడదు. జంతువుల నుంచి మనుషులను వేరు చేసేది త్రీడి దృష్టి. అలాంటి త్రీడి దృష్టిని పిల్లల నుంచి లాక్కునే హక్కు పెద్దలకు లేదు. పరిసరాలు, వస్తువుల మధ్య దూరాలను అంచనా వేయడానికి త్రీడి దృష్టి అవసరం. ఇది లోపిస్తే, దృష్టిలో డెప్త్ లోపించి అంతా చదునుగా కనిపిస్తుంది. అలాగే మెల్లకన్నుతో కంటిచూపు కూడా మెరుగ్గా ఉండదు. మెల్ల కన్ను పిల్లలు హేళనలు, అవమానాలను కూడా ఎదుర్కొంటారు. దాంతో ఆత్మవిశ్వాసం దెబ్బతిని, మానసికంగా కుంగిపోతారు. కాబట్టి పిల్లల్లో మెల్ల కన్నును అదృష్టంగా భావించకుండా, వెంటనే వైద్యుల దృష్టికి తీసుకువెళ్లి, వారి సూచనలను పాటించాలి.

నాలుగేళ్ల పిల్లల్లో మెల్ల

కొందరు పిల్లల్లో నాలుగు లేదా ఐదేళ్ల వయసులో మెల్ల కన్ను మొదలవుతుంది. ఈ మెల్ల ప్రధానంగా పిల్లల్లో దృష్టి లోపం వల్ల తలెత్తుతుంది. కాబట్టి ఈ వయసు పిల్లల్లో మెల్ల కనిపించిన వెంటనే వైద్యుల దగ్గరకు తీసుకువెళ్లాలి. కొందరు పిల్లల్లో కళ్లజోడుతో మెల్ల పూర్తిగా సరి అయిపోతుంది. కొందరు పిల్లల్లో కళ్లజోడుతో మెల్ల సగం వరకూ సరి అవుతుంది. అరుదుగా కొందరు పిల్లల్లో కళ్లజోడు వల్ల కూడా మెల్ల సరి కాకపోవచ్చు. ఇలా వైద్యులు, కళ్లజోడుతో పిల్లల మెల్లను సరి చేసే ప్రయత్నం చేసి, అంతిమంగా ఫలితం కనిపించని సందర్భాల్లో సర్జరీని ఆశ్రయిస్తూ ఉంటారు. ఈ వయసు పిల్లల్లో మెల్లను సరి చేయడం ఎంతో ముఖ్యం.

పెద్దల్లో మెల్ల కళ్లు

మెల్ల కన్నును ఏ వయసులోనైనా సరి చేయవచ్చు. కనుగుడ్లు ముక్కు వైపు లోపలకు తిరిగి ఉన్నా, బయటి వైపుకు తిరిగి ఉన్నా, వాటిని సులభంగా సరి చేయవచ్చు. అయితే కొందరికి రెటీనా సమస్యలుంటాయి. వీళ్లకు సర్జరీ తదనంతరం, మెల్ల కన్ను తిరగబెట్టే అవకాశాలు రెండు నుంచి ఐదు శాతం వరకూ ఉంటాయి. దృష్టి లోపం తక్కువగా ఉన్న వాళ్లకు మెల్ల కన్ను తిరగబెట్టే అవకాశాలు ఎక్కువగా, దృష్టిలోపం ఎక్కువగా ఉన్న వాళ్లకు మెల్ల కన్ను తిరగబెట్టే అవకాశాలు తక్కువగా ఉంటాయి. అయితే మెల్లకన్ను తిరగబెట్టే అవకాశాలు ఏ మేరకు ఉంటాయన్నది వైద్యులు మాత్రమే చెప్పగలుగుతారు. కొందర్లో కంటి పక్షవాతం వల్ల 'పారాలైటిక్ స్క్వింట్' వస్తుంది. ఈ కోవకు చెందిన వాళ్లలో సర్జరీ తదనంతర ఫలితం తక్కువగా ఉంటుంది. మధుమేహుల్లో ఈ సమస్య ఎక్కువ.

డాక్టర్ ఆశా సందని
ఆప్తల్మాలజీ కన్సల్టెంట్, హైదరాబాద్.

మజ్లిస్ అదుపులోనే రహ్మత్ బేగ్!

- ఎమ్మెల్సీ ఆచూకీ దొరకడం లేదంటూ ప్రచారం
- రాజీనామా చేయించాక బయటికి తీసుకొచ్చే అవకాశం!

హైదరాబాద్, ఆగస్టు 31 (ఆంధ్రజ్యోతి): నాయకుల కళ్లుగప్పి పరారైనట్లు ప్రచారం జరుగుతున్న మజ్లిస్ ఎమ్మెల్సీ మీర్జా రహ్మత్ బేగ్.. ఆ పార్టీ అదుపులోనే ఉన్నట్లు తెలుస్తోంది. వివాదం సద్దుమణిగే దాకా ఆయనను దాచి పెట్టి.. ఆ తరువాత బయటికి తీసుకొస్తారని, లేదంటే ఎమ్మెల్సీ పదవికి రాజీనామా లేఖపై ఆయనతో సంతకం చేయించి శాసనమండలి చైర్మన్‌కు అందజేసే యోచనలో మజ్లిస్ నాయకత్వం ఉందనే ప్రచారం జరుగుతోంది. బాలికపై అత్యాచారానికి పాల్పడినట్లు ఆరోపణలు ఎదుర్కొంటున్న రహ్మత్ బేగ్‌ను అధిష్ఠానం ఇప్పటికే పార్టీ నుంచి బహిష్కరించిన విషయం తెలిసిందే. తాజాగా ఆయన అధికారాలను కూడా కత్తిరించింది.

ఇప్పటివరకు రాజేంద్రనగర్ నియోజకవర్గ ఇన్‌చార్జిగా ఉన్న బేగ్‌ను ఆ బాధ్యతల నుంచి తప్పించింది. ఆయన స్థానంలో బహదూర్‌పుర ఎమ్మెల్యే మహ్మద్ ముబీన్‌కు ఇన్‌చార్జి బాధ్యతలు అప్పగించింది. అయితే ఎమ్మెల్సీ పదవికి వెంటనే రాజీనామా చేయాలన్న పార్టీ ఆదేశాలను మాత్రం రహ్మత్ బేగ్ ఖాతరు చేయడంలేదనే ప్రచారం జరుగుతోంది. ఆయనతో రాజీనామా చేయించడానికి పార్టీ వర్గాలు మూడు రోజులుగా తీవ్రంగా ప్రయత్నిస్తున్నాయి. కానీ, తాను ఎలాంటి తప్పూ చేయలేదని, ఏఐ వీడియోతో తనను కుట్రపూరితంగా ఇరికించారని రహ్మత్ బేగ్ మూడు రోజుల కిందట ప్రకటించారు. కాగా, బేగ్ పదవీకాలం 2029లో ముగియనుంది. గ్రేటర్ హైదరాబాద్ మునిసిపల్ కార్పొరేటర్ల ఖాతాలో ఆయనను ఎమ్మెల్సీగా ఎంఐఎం ఎన్నుకుంది. అయితే ప్రస్తుతం జీహెచ్‌ఎంసీకి పాలకవర్గం లేదు. బేగ్ రాజీనామా చేసినా.. మళ్లీ గ్రేటర్ ఎన్నికలు జరిగిన తర్వాతే కార్పొరేటర్ల ఖాతాలో ఎమ్మెల్సీ ఎన్నిక జరుగుతుంది.

అమానుల్లాఖాన్ తర్వాత బహిష్కరణ ఇదే..

మజ్లిస్‌లో ఓ కీలక నేతపై చర్యలు తీసుకోవడం అమానుల్లాఖాన్ తరువాత మళ్లీ ఇన్నాళ్లకు జరిగింది. అమానుల్లాఖాన్ పార్టీ నాయకత్వ తీరును ప్రశ్నించిన మజ్లిస్ నుంచి సస్పెండ్ కాగా, రహ్మత్ బేగ్ మాత్రం అనైతిక కార్యకలాపాలతో బహిష్కరణకు గురయ్యారు. ఎమ్మెల్సీ రహ్మత్ బేగ్‌ను పార్టీ నుంచి బహిష్కరిస్తూ మజ్లిస్ నాయకత్వం తీసుకున్న నిర్ణయం చెల్లుబాటు కాదన్న అభిప్రాయాలు వినిపిస్తున్నాయి. పార్టీకి చెందిన ఎమ్మెల్సీని గానీ, ఎమ్మెల్యేను గానీ బహిష్కరించాలంటే.. తొలుత పార్టీ శాసనసభాపక్ష సమావేశం జరగాల్సి ఉంటుందని, ఆ సమావేశంలో తీర్మానం చేసిన తర్వాత శాసనసభాపక్ష నేత లేఖతో బహిష్కరించాల్సి ఉంటుందని పలువురు గుర్తు చేస్తున్నారు. కేవలం వాట్సా‌ప్‌లో పార్టీ సంయుక్త కార్యదర్శి ప్రకటనతో ఏ విధంగా చెల్లుబాటు అవుతుందని ప్రశ్నిస్తున్నారు.

విశాఖలో వెయ్యి పడకలతో ఏఐజీ ఆస్పత్రి

- 2 వేల కోట్లతో నిర్మాణం.. శంకుస్థాపన చేసిన మంత్రి లోకేశ్
- విశాఖను మెడికల్ హబ్‌గా తీర్చిదిద్దుతాం: డాక్టర్ నాగేశ్వరరెడ్డి

విశాఖపట్నం, ఆగస్టు 31(ఆంధ్రజ్యోతి): ఏఐజీ (ఏషియన్ ఇనిస్టిట్యూట్ ఆఫ్ గ్యాస్ట్రో ఎంటరాలజీ) ఏపీలోని విశాఖపట్నంలో రూ.2 వేల కోట్లతో వెయ్యి పడకల సామర్థ్యంతో పూర్తిస్థాయి హెల్త్ కేర్ ఎకో సిస్టమ్ నిర్మిస్తోందని మంత్రి లోకేశ్ తెలిపారు. సుమారు వెయ్యి మంది డాక్టర్లు వైద్య సేవలు అందిస్తారని, 9 వేల మందికి ఉద్యోగాలు లభిస్తాయని చెప్పారు. సోమవారం ఆయన విశాఖలోని ఎండాడ ప్రాంతంలో ఏఐజీ హాస్పిటల్స్ నిర్మాణానికి శంకుస్థాపన చేశారు. సెంటర్ ఆఫ్ ఎక్సలెన్స్‌కు చిరునామా ఏఐజీ హాస్పిటల్స్ అని, నిరుపేదలకు నాణ్యమైన వైద్యం అందించేందుకు కృషి చేస్తోందని కొనియాడారు. ప్రభుత్వపరంగా సహకారం అందిస్తామని చెప్పారు. ఏఐజీ హాస్పిటల్స్ చైర్మన్ డాక్టర్ డీ నాగేశ్వరరెడ్డి మాట్లాడుతూ విశాఖను ఒక మెడికల్ హబ్‌గా తీర్చిదిద్దుతామని చెప్పారు. ప్రస్తుతం వైద్య సేవల కోసం ఢిల్లీ, ముంబై, చెన్నై, హైదరాబాద్ వంటి నగరాలకు వెళ్తున్నారని, ఇకపై విశాఖలోనే అన్ని చికిత్సలు అందుబాటులో ఉంటాయన్నారు.

'22ఏ'ను రద్దు చేయకపోతే అసెంబ్లీని నడవనివ్వం

- రైతు ఏడిస్తే రాజ్యాలు కూలిపోతాయి
- కాంగ్రెస్ ప్రభుత్వానికి రోజులు దగ్గరపడ్డాయి
- బీజేపీ రాష్ట్ర అధ్యక్షుడు రాంచందర్‌రావు

సిద్దిపేట క్రైం, ఆగస్టు 31(ఆంధ్రజ్యోతి): రైతు ఏడిస్తే రాజ్యాలు కూలిపోతాయని, కాంగ్రెస్ ప్రభుత్వానికి రోజులు దగ్గరపడ్డాయని బీజేపీ రాష్ట్ర అధ్యక్షుడు రాంచందర్‌రావు అన్నారు. రాష్ట్రంలో భూములను నిషేధిత జాబితా (22ఏ)లో పెట్టడంతో 50 లక్షల మంది బాధపడుతున్నారని, రైతుల భూముల విషయంలో ప్రభుత్వ నిర్లక్ష్యం కనబడుతోందని విమర్శించారు. 22ఏను రద్దు చేయకపోతే అసెంబ్లీని నడవనివ్వబోమని హెచ్చరించారు. సోమవారం ఆయన సిద్దిపేట ఆర్డీవో కార్యాలయం ఎదుట 22ఏ రద్దు కోసం బీజేపీ ఆధ్వర్యంలో నిర్వహించిన ధర్నాలో మాట్లాడారు. ప్రభుత్వ భూములను కాంగ్రెస్ సర్కారు 30 శాతం కమిషన్‌తో అమ్ముకుంటోందని ఆయన ఆరోపించారు. వందలాది మంది రైతులు మల్కాజ్‌గిరి ఎంపీ ఈటల రాజేందర్ ఇంటికి వచ్చి తమ భూములు కాపాడాలని వేడుకుంటున్నారని తెలిపారు. 22ఏ విషయంలో తప్పు చేశామని సీఎం రేవంత్ రెడ్డి, మంత్రి పొంగులేటి ఒప్పుకున్నారని, దీనికి నష్ట పరిహారం చెల్లించాలని డిమాండ్ చేశారు. దీనిపై శ్వేతపత్రం విడుదల చేయాలని, న్యాయ విచారణ చేయించాలని కోరారు. బీజేపీ రైతుల పక్షాన పోరాడుతుందన్నారు. సీఎం రేవంత్ రెడ్డి భూములను అమ్మి డబ్బును ఢిల్లీకి తీసుకెళుతున్నారని మెదక్ ఎంపీ రఘునందన్‌రావు ఆరోపించారు. ఏ దరఖాస్తులు పెట్టారని సీఎం, మంత్రుల భూములను 22ఏ నుంచి తొలగించారని ప్రశ్నించారు. భూములను నిషేధిత జాబితాలో పెట్టిన కాంగ్రెస్‌ను నిషేధించాలన్నారు. 22ఏతో రైతులు తమ భూములను అవసరానికి అమ్ముకోకుండా చేశారని, ఆర్థిక ఇబ్బందులతో ఎవరైనా ఆత్మహత్య చేసుకుంటే ఎవరు బాధ్యత వహిస్తారని నిజామాబాద్ ఎంపీ అర్వింద్ ప్రశ్నించారు. బీఆర్ఎస్ హయాంలో ప్రాజెక్టులు, 'ధరణి'లో జరిగిన స్కాంలపై కాంగ్రెస్ ప్రభుత్వం ఎందుకు చర్యలు తీసుకోవడం లేదని ప్రశ్నించారు.

ఫీజు బకాయిలపై వినతిపత్రం ఇస్తాం.. అపాయింట్‌మెంట్ ఇవ్వండి: సీఎంకు రాంచందర్‌రావు లేఖ

హైదరాబాద్, ఆగస్టు 31(ఆంధ్రజ్యోతి): 'ఫీజు రీయింబర్స్‌మెంటు బకాయిలపై వినతిపత్రం ఇస్తాం.. అపాయింట్‌మెంట్ ఇవ్వాల'ని బీజేపీ రాష్ట్ర అధ్యక్షుడు ఎన్.రాంచందర్‌రావు సీఎం రేవంత్ రెడ్డికి లేఖ రాశారు. రాష్ట్రంలో 8లక్షల మంది విద్యార్థులు ఫీజు బకాయిల కోసం ఎదురుచూస్తున్నారని తెలిపారు. ఈ పరిస్థితి తీవ్రతను వివరిస్తామన్నారు. విద్యార్థులు రాసిన లేఖలను అందించేందుకు సాధ్యమైనంత త్వరగా అపాయింట్‌మెంట్ ఇవ్వాలని కోరారు.

'వెలిగొండ' ప్రారంభం

- ప్రాజెక్టు తొలిదశను గంటావానిపల్లి వద్ద.. జాతికి అంకితం చేసిన ఏపీ సీఎం బాబు
- ప్రాజెక్టుతో 4.47 లక్షల ఎకరాలకు సాగునీరు, 23 లక్షల మందికి తాగునీరు

ఒంగోలు, ఆగస్టు 31 (ఆంధ్రజ్యోతి): ఏపీలోని ఉమ్మడి ప్రకాశం జిల్లాతోపాటు నెల్లూరు, కడప జిల్లాల పరిధిలో 4.47 లక్షల ఎకరాలకు సాగునీరు, 23 లక్షల మందికి తాగునీరు అందించే వెలిగొండ ప్రాజెక్టు తొలి దశ ప్రారంభమైంది. సోమవారం దోర్నాల మండలం గంటావానిపల్లి వద్ద ముఖ్యమంత్రి చంద్రబాబు ఈ ప్రాజెక్టును జాతికి అంకితం చేశారు. కాలువ నీటిలో దిగి పసుపు, కుంకుమ, చీర సమర్పించి.. పూలు చల్లి హారతి పట్టారు. అనంతరం మంత్రులు, ఎమ్మెల్యేలతో కలిసి పైలాన్‌ను ఆవిష్కరించారు. ఆ తర్వాత నిర్వహించిన భారీ బహిరంగ సభలో చంద్రబాబు ప్రసంగించారు. వెలిగొండకు మూడు దశాబ్దాల క్రితం తాను శంకుస్థాపన చేస్తే.. ప్రస్తుతం ప్రాజెక్టు వ్యయం రూ.10,200 కోట్లకు చేరిందని తెలిపారు. ఇప్పటివరకు రూ.7,983 కోట్లు ఖర్చు కాగా.. అందులో 50 శాతం టీడీపీ ప్రభుత్వ కాలంలోనే చేశామన్నారు. నిర్మాణంలో అనేక ఆటంకాలు ఎదురయ్యాయని, కొండలు అడ్డువస్తే తొలుస్తూ.. సమస్యలు పరిష్కరించుకుంటూ ముందుకు సాగామని చెప్పారు. '1996 మార్చి 5న వెలిగొండకు నేనే శంకుస్థాపన చేశాను. మళ్లీ 30 ఏళ్ల తర్వాత నేనే తొలి దశను ఆరంభించాను' అని చంద్రబాబు గుర్తు చేశారు. పోలవరం ఎడమ కాలువ ద్వారా గోదావరి జలాలను అనకాపల్లి వరకు తీసుకెళ్తున్నామని, తదుపరి వంశధార వరకు తరలిస్తామని చెప్పారు. అలాగే గోదావరి జలాలను నల్లమల సాగర్‌కు కూడా తెచ్చేందుకు అన్నివిధాలా కృషి చేస్తున్నట్లు తెలిపారు.

నిర్వాసితులకు రూ.768 కోట్ల పరిహారం..

వెలిగొండ ప్రాజెక్టు నిర్వాసితులకు రూ.910 కోట్ల పరిహారం ఇవ్వాల్సి ఉండగా 48 రోజుల్లో 6,206 కుటుంబాలకు రూ.768 కోట్లు అందజేశామని సీఎం చంద్రబాబు తెలిపారు. వారి ఆర్థిక కష్టాలు, అవసరాలను గుర్తించి కటాఫ్ డేట్‌ను పెంచి మరో రూ.169 కోట్లు అదనపు సాయం చేస్తున్నామన్నారు. "వెలిగొండ తొలిదశలో 10.70 టీఎంసీల నీటిని తెచ్చి 1.19 లక్షల ఎకరాలకు సాగునీరు, 4లక్షల మందికి తాగునీరు ఇస్తాం. మరో రూ.190 కోట్లు ఖర్చుచేసి రెండో దశను కూడా 2028 నాటికి పూర్తిచేసి నాలుగు జిల్లాల్లోని 30 మండలాల్లో 4.47 లక్షల ఎకరాలకు సాగునీరు, 23లక్షల మందికి తాగునీరు ఇస్తాం. ఈ ప్రాజెక్టుతో కరువుతో నిత్యం పోరాడుతూ అలసిపోయి ఫ్లోరైడ్ బారిన పడిన పశ్చిమ ప్రకాశం ప్రజలకు, మార్కాపురం గడ్డకు విముక్తి లభిస్తుంది. దక్షిణ భారతంలో గోదావరి-కావేరి అనుసంధానం కావాలి.. ఉత్తర భారతంలో గంగా-మహానది అనుసంధానంతో దేశం సుభిక్షమవుతుంది. ఈ అంశాలపై ఇటీవల కేంద్ర హోంమంత్రి అమిత్‌షా నిర్వహించిన దక్షిణాది రాష్ట్రాల ప్రాంతీయమండలి సమావేశంలో కూడా చర్చించాం" అని చంద్రబాబు వివరించారు. జలహారతి వద్ద నల్లమల సాగర్‌కు నీరిచ్చే బటన్‌ను రైతులు, మహిళలతో నొక్కింపజేశారు. వేదికపై నిర్వాసితులతో జ్యోతి ప్రజ్వలన చేయించారు. ఇరువైపులా రైతులను కూర్చోబెట్టుకున్నారు. బటన్ నొక్కగానే గేట్లు తెరచుకున్నాయి. సుమారు 18.8 కిలోమీటర్ల పొడవున నిర్మించిన సొరంగం నుంచి కృష్ణా జలాలు వెలిగొండ కాలువలోకి వచ్చాయి. వెంటవెంటనే రెండు గేట్లు తెరవడంతో నీటి ప్రవాహం వేగంగా ముందుకు సాగింది.

వెలిగొండ ప్రాజెక్టు ప్రారంభోత్సవంలో కృష్ణమ్మకు హారతి ఇస్తున్న సీఎం చంద్రబాబు

రేపే అనకాపల్లికి గోదావరి!

అమరావతి, ఆగస్టు 31 (ఆంధ్రజ్యోతి): గోదావరి జలాలు అనకాపల్లి వరకు చేరుకోనున్నాయి. బుధవారం పోలవరం ఎడమ ప్రధాన కాలువ ద్వారా తుని సమీపంలో నర్సీపట్నం రోడ్డును క్రాస్ చేస్తూ నిర్మించిన అక్విడెక్టు నుంచి నీటిని సీఎం చంద్రబాబు విడుదల చేయనున్నారు.

అనకాపల్లి జిల్లాకు గోదావరి జలాలను విడుదల చేయడం వల్ల 110 చెరువులు నిండుతాయి. 1,48,000 ఎకరాలకు సాగునీరు దక్కుతుంది. పోలవరం ఎడమ కాలువతో ఏలేరు నది అనుసంధానం కావడం వల్ల ఏలేరు ఆయకట్టు స్థిరీకరణ జరుగుతుంది. ఫలితంగా పిఠాపురం బ్రాంచ్ కెనాల్ ఆయకట్టు పరిధిలోని 80,700 ఎకరాలు, పంపా ఆయకట్టు పరిధిలో 12,000 ఎకరాల స్థిరీకరణ జరుగుతుంది. తాండవ, వరాహ, మావిడివాక గెడ్డ (శారదా నది) కూడా అనుసంధానం కావడం వల్ల పాయకరావుపేట, అనకాపల్లి అసెంబ్లీ నియోజకవర్గాల పరిధిలోని చెరువులన్నీ నిండుతాయి.

ఏపీ జల దోపిడీపై రేవంత్ మౌనం.. ద్రోహమే

- పర్యవేక్షించాల్సిన కృష్ణా బోర్డు ప్రేక్షక పాత్ర పోషిస్తోంది
- కిషన్‌రెడ్డి స్పందించాలి: హరీశ్‌రావు

సిద్దిపేటరూరల్/సిద్దిపేటఅర్బన్/సిద్దిపేట కల్చరల్/హైదరాబాద్, ఆగస్టు 31(ఆంధ్రజ్యోతి): ఏపీ ప్రభుత్వం అడ్డగోలుగా కృష్ణా జలాలను తరలిస్తున్నా.. సీఎం రేవంత్‌రెడ్డి మౌనం వహించడం తెలంగాణకు తీరని ద్రోహం చేయడమేనని బీఆర్‌ఎస్‌నేత హరీశ్‌రావు పేర్కొన్నారు. వెలిగొండ ప్రాజెక్టు ద్వారా కృష్ణా జలాలను ఏపీ ప్రభుత్వం దోచుకుంటుంటే.. తెలంగాణ ముఖ్యమంత్రి చోద్యం చూస్తున్నారని సోమవారం 'ఎక్స్' వేదికగా ఆయన ఆరోపించారు. ఒకవైపు ఎల్‌నినో ప్రభావంతో తెలంగాణలో సాగు నీటి కష్టాలు తీవ్రమవుతుంటే.. మరోవైపు ఏపీ ప్రభుత్వం తెలంగాణ నీటి హక్కులపై దండెత్తి కృష్ణా జలాలను అడ్డగోలుగా తరలిస్తోందని విమర్శించారు. కృష్ణా బేసిన్‌లో భాగమైన భీమా, కల్వకుర్తి, నెట్టెంపాడు, కోయిల్‌సాగర్ ప్రాజెక్టులకు నీళ్లు లేక ఆయకట్టు ఎండిపోతుంటే... బేసిన్‌తో సంబంధం లేని ప్రాంతాలకు ఏపీ యథేచ్ఛగా నీటిని తరలిస్తోందని ధ్వజమెత్తారు. ప్రాజెక్టుల నిర్వహణ, నీటి వినియోగాన్ని పర్యవేక్షించాల్సిన కృష్ణా బోర్డు సైతం ప్రేక్షకపాత్ర పోషిస్తోందని మండిపడ్డారు. కేంద్ర మంత్రి కిషన్‌రెడ్డి అయినా... వెంటనే స్పందించి కేటీఆర్‌ఎంబీపై ఒత్తిడి తీసుకురావాలని, తెలంగాణలోని కృష్ణా బేసిన్ ప్రాజెక్టులను నింపి, ఆయకట్టుకు నీటి సరఫరా జరిగేలా చూడాలని డిమాండ్ చేశారు. కాగా, కాంగ్రెస్ అధికారంలోకి వచ్చిన తర్వాత రాష్ట్రంలో శాంతిభద్రతలు క్షీణించాయని, ఆడబిడ్డల భద్రత ప్రశ్నార్థకంగా మారిందని ఆరోపించారు. "ఇంకెంత మంది ఆడబిడ్డలు బలైతే మీ ప్రభుత్వం మేల్కొంటుంది? మహిళలకు భద్రత కల్పించలేని మీకు హోం శాఖ నిర్వహించే నైతిక హక్కు ఉందా?" అని రేవంత్‌ను ఉద్దేశించి ప్రశ్నించారు. కాంగ్రెస్ అవలంబిస్తున్న రైతు, ప్రజా వ్యతిరేక విధానాలతో రైతు బంధు ఆగమైందని, రైతు బీమా గల్లంతైందని ఆవేదన వ్యక్తం చేశారు. కేసీఆర్ మళ్లీ ముఖ్యమంత్రి అయితేనే తెలంగాణకు భవిష్యత్తు ఉంటుందన్నారు.

పదేళ్ల పింక్ పాలన కంటే.. వెయ్యిరోజుల ప్రజాపాలన భేష్

» ప్రజాభిమానాన్ని పొందిన సీఎం రేవంత్‌రెడ్డి: పొంగులేటి

కేసముద్రం బహిరంగ సభలో వృద్ధురాలిని ముద్దాడుతున్న పొంగులేటి

కేసముద్రం, ఆగస్టు 31 (ఆంధ్రజ్యోతి): "పదేళ్ల పింక్ పార్టీ పాలన కంటే వెయ్యిరోజుల ప్రజాపాలన అందిస్తున్న కాంగ్రెస్ పాలన భేష్. ఈ విషయాన్ని రాష్ట్రంలోని ఏ ఇంటికి వెళ్లినా, ఏ ఆడబిడ్డను, ఏ రైతును అడిగినా చెబుతారు" అని రెవెన్యూ శాఖ మంత్రి పొంగులేటి శ్రీనివాస్‌రెడ్డి అన్నారు. సోమవారం మహబూబాబాద్ జిల్లా కేసముద్రంలో అభివృద్ధి పనులను ప్రారంభించిన అనంతరం నిర్వహించిన బహిరంగ సభలో మంత్రి మాట్లాడారు. "వెయ్యిరోజుల ప్రభుత్వం ఏం చేసిందంటూ రేపో మాపో ఆ పింక్ కలరోళ్లు ఏదో కార్యక్రమం చేపడుతున్నారట! వాళ్లకు కళ్లుండి కనబడడం లేదా? చెవులుండి వినబడడంలేదా?" అని బీఆర్ఎస్ నేతలనుద్దేశించి మంత్రి పొంగులేటి వ్యాఖ్యానించారు. వెయ్యిరోజుల పాలనలో అమలు చేస్తున్న సంక్షేమ, అభివృద్ధి పథకాలతో ముఖ్యమంత్రి రేవంత్‌రెడ్డి ప్రజాభిమానం పొందారని తెలిపారు.

ప్రజల ఆశీస్సులకు అనుగుణంగా పాలన: తుమ్మల

ఖమ్మం, ఆగస్టు 31 (ఆంధ్రజ్యోతి ప్రతినిధి): రాష్ట్ర ప్రజల ఆశీస్సులకు అనుగుణంగా రేవంత్‌రెడ్డి సారథ్యంలోని ప్రజాప్రభుత్వ పాలన సాగుతోందని వ్యవసాయశాఖ మంత్రి తుమ్మల నాగేశ్వరరావు అన్నారు. ఈ వెయ్యి రోజుల్లో ఒక్కో సమస్యను పరిష్కరించుకుంటూ రాష్ట్రాన్ని అభివృద్ధిపథంలోకి తీసుకెళ్తున్నామని చెప్పారు. వ్యవసాయ శాఖ మంత్రిగా తాను సీఎం రేవంత్‌రెడ్డికి మంచి పేరు తెచ్చేలా పనిచేస్తున్నానని, రైతులు, రైతు కూలీల సంక్షేమానికి కృషిచేస్తున్నానని తెలిపారు. ఖమ్మం నగరంలో సోమవారంపర్యటించిన ఆయన.. ప్రకాష్‌నగర్‌లో రూ.12 కోట్లతో చేపట్టే రహదారి పనులకు శంకుస్థాపన చేశారు. అనంతరం జరిగిన సభలో మంత్రి మాట్లాడుతూ రాష్ట్ర ప్రజలు సీఎం రేవంత్‌రెడ్డిని ఆశీర్వదించడంతో ప్రజాప్రభుత్వం అధికారంలోకి వచ్చిందని చెప్పారు. అన్నివర్గాలకు న్యాయం చేయాలనే తపనతో సీఎం పనిచేస్తున్నారని కితాబిచ్చారు. సీఎం ఆలోచనలకు అనుగుణంగా రైతుల సంక్షేమానికి తాను కృషిచేస్తున్నానన్నారు.

'ఇన్వెస్ట్ తెలంగాణ' సదస్సు నిర్వహణకు పకడ్బందీ ఏర్పాట్లు : డిప్యూటీ సీఎం భట్టి

హైదరాబాద్, ఆగస్టు 31 (ఆంధ్రజ్యోతి): 'ఇన్వెస్ట్ తెలంగాణ గ్లోబల్ సమ్మిట్-2026'ను ప్రతిష్ఠాత్మకంగా నిర్వహించడానికి అన్ని శాఖల అధికారులు సమన్వయంతో పని చేయాలని డిప్యూటీ సీఎం భట్టి విక్రమార్క ఆదేశించారు. డిసెంబర్ 7, 8, 9 తేదీల్లో జరిగే ఈ సదస్సు ఏర్పాట్లపై సోమవారం ఆయన ప్రజాభవన్‌లో సమీక్ష నిర్వహించారు. మంత్రి దుద్దిళ్ల శ్రీధర్‌బాబు, ప్రభుత్వ ప్రధాన కార్యదర్శి సంజయ్ జాజు తదితరులు పాల్గొన్నారు. సదస్సుకు సంబంధించి ప్రతి అంశాన్ని సమీక్షించి, నిర్ణయాలు వేగంగా తీసుకునేలా ప్రజాభవన్‌లో ప్రత్యేకంగా వార్‌రూమ్‌ను ఏర్పాటు చేయాలని భట్టి సూచించారు. సదస్సు నిర్వహణకు కమిటీలను ఏర్పాటు చేసి, సీనియర్ ఐఏఎస్ అధికారులకు బాధ్యతలు అప్పగించాలని సూచించారు. సదస్సుకు ప్రత్యేకమైన లోగోను రూపొందించాలన్నారు. అక్టోబర్ మొదటి లేదా రెండో వారంలో ఢిల్లీలో కర్టెన్‌రైజర్ కార్యక్రమాన్ని నిర్వహించేందుకు ఏర్పాట్లు చేయాలని చెప్పారు.

మూడు ఆస్పత్రులకు నేను సూచించిన పేర్లే

» సీఎం ప్రకటనపై మంత్రి కోమటిరెడ్డి హర్షం

అల్వాల్, ఎల్బీనగర్‌లలో నిర్మించే టిమ్స్, వరంగల్ సూపర్ స్పెషాలిటీ ఆసుపత్రులకు... తాను సూచించిన పేర్లనే పెడతామని అంబర్‌పేటలో జరిగిన సభలో సీఎం ప్రకటించడంపై మంత్రి కోమటిరెడ్డి వెంకటరెడ్డి సంతోషం వ్యక్తం చేశారు. అల్వాల్ టిమ్స్‌కు టి.అంజయ్య, ఎల్బీనగర్ టిమ్స్‌కు కొండా లక్ష్మణ్ బాపూజీ, వరంగల్ సూపర్ స్పెషాలిటీకి ప్రొఫెసర్ జయశంకర్ పేరు పెట్టాలని.. తాను సనత్‌నగర్ టిమ్స్ ప్రారంభోత్సవం రోజు సీఎం రేవంత్‌ను కోరానని మంత్రి తెలిపారు. తన విజ్ఞప్తికి సానుకూలంగా స్పందించినందుకు ఆయన కృతజ్ఞతలు చెప్పారు.

జాతీయ సదస్సులో తెలంగాణ జలభద్రత నమూనా

» దేశానికి దిశానిర్దేశం చేసేలా రాష్ట్ర విధానం: మంత్రి ఉత్తమ్

హైదరాబాద్, ఆగస్టు 31 (ఆంధ్రజ్యోతి): సుస్థిర జలవనరుల నిర్వహణపై కేంద్ర జలశక్తి శాఖ సెప్టెంబరు 1, 2 తేదీల్లో న్యూఢిల్లీలో నిర్వహించనున్న జాతీయ సదస్సులో తెలంగాణ తన 'సమగ్ర జలభద్రత నమూనా'ను దేశం ముందుంచనుందని నీటిపారుదల శాఖ మంత్రి ఉత్తమ్ కుమార్ రెడ్డి వెల్లడించారు. సచివాలయంలో శాఖ ఉన్నతాధికారులతో ఆయన సమీక్ష నిర్వహించారు. ఈ సందర్భంగా జాతీయ సదస్సులో ఇవ్వాల్సిన ప్రజెంటేషన్, జలసంరక్షణ కార్యక్రమాలు వంటి అంశాలపై విస్తృతంగా చర్చించారు. జలవనరుల సంరక్షణ నుంచి సురక్షిత తాగునీటి సరఫరా వరకు పలు అంశాల్లో కేంద్ర, రాష్ట్ర ప్రభుత్వాల మధ్య సమన్వయం సాధిస్తూ, నిర్దిష్ట కాలపరిమితితో కూడిన జాతీయ కార్యాచరణ ప్రణాళికను రూపొందించేందుకు ఈ సదస్సు దోహదపడుతుందని మంత్రి తెలిపారు.

బీఆర్ఎస్‌ది నిరసన రాజకీయం: మంత్రి పొన్నం

హైదరాబాద్, అక్కన్నపేట, ఆగస్టు 31 (ఆంధ్రజ్యోతి): రాజకీయ ప్రయోజనాల కోసమే ప్రజా ప్రభుత్వంపై బీఆర్ఎస్ నిరసనలకు పిలుపునిచ్చిందని మంత్రి పొన్నం ప్రభాకర్ ఆరోపించారు. సిద్దిపేట జిల్లా అక్కన్నపేట మండలం చాపగాని తండాలో ఆయన విలేకరులతో మాట్లాడారు. కాంగ్రెస్ ప్రభుత్వం వెయ్యి రోజుల ప్రజా పాలనలో సాధించిన విజయాలను చూసి బీఆర్ఎస్ నేతలు తట్టుకోలేకపోతున్నారని విమర్శించారు. పదేళ్ల పాలనలో రాష్ట్రాన్ని పూర్తిగా అప్పులపాలు చేసిన బీఆర్ఎస్‌కు నిరసన తెలిపే నైతిక హక్కు లేదన్నారు. కాంగ్రెస్ ప్రజాపాలనలో 200 యూనిట్ల ఉచిత విద్యుత్, ఉచిత బస్సు, రేషన్ కార్డులు, 72వేల ఉద్యోగాలు ఇచ్చామని, మహిళలను బస్సులకు యజమానులుగా చేశామని పేర్కొన్నారు.

జపాన్ భాష నేర్చుకుంటే ఉద్యోగావకాశాలు: వివేక్

జపాన్‌లో పని చేస్తున్న తెలంగాణ నర్సులతో మంత్రి వివేక్ వెంకటస్వామి భేటీ అయ్యారు. టామ్‌కామ్(తెలంగాణ ఓవర్సీస్ మ్యాన్‌పవర్ కంపెనీ) బృందంతో కలిసి టోక్యో వెళ్లిన మంత్రి... జపాన్‌లో నర్సులు పని చేసే పరిస్థితులు, ఉద్యోగ సంబంధిత అంశాల గురించి అడిగి తెలుసుకున్నారు. రెండేళ్ల క్రితం టామ్‌కామ్ ద్వారా జపాన్‌కు వెళ్లిన తొలి బ్యాచ్ నర్సులు... తమ పని వాతావరణం, ఉద్యోగాలపై ఈ సందర్భంగా సంతృప్తి వ్యక్తం చేశారు. ప్రస్తుతం 30 మంది తెలంగాణ నర్సులు జపాన్‌లో పని చేస్తున్నారని చెప్పారు. జపాన్ భాష నేర్చుకున్న నర్సులకు అక్కడ భారీగా ఉద్యోగావకాశాలు ఉన్నాయని మంత్రి తెలిపారు.

471 ఎంఎల్‌డీ మురుగునీటి శుద్ధికి 22 ఎస్టీపీలు

» నిర్మాణ, నిర్వహణ బాధ్యతలు 'రాఘవ సీవరేజ్' సంస్థకు..

కోర్ అర్బన్ రీజియన్ పరిధిలో మురుగునీటి శుద్ధి సామర్థ్యాన్ని భారీగా పెంచేందుకు 22 సీవరేజ్ ట్రీట్‌మెంట్ ప్లాంట్ల(ఎస్టీపీ) నిర్మాణం, నిర్వహణపై రాష్ట్ర ప్రభుత్వం కీలక నిర్ణయం తీసుకుంది. రూ.1906.44 కోట్ల అంచనా వ్యయంతో చేపట్టిన ఈ ప్రాజెక్టులో మొత్తం 471.50 ఎంఎల్‌డీ సామర్థ్యంతో 22 ఎస్టీపీలను నిర్మించనున్నారు. జీహెచ్ఎంసీ పరిధి నుంచి ఓఆర్ఆర్ వరకు ఉన్న అన్ని మున్సిపాలిటీలను కవర్ చేస్తూ తలపెట్టిన ప్రాజెక్టు నిర్మాణ పనులను బీవీఎస్ఆర్-ఎస్‌జీఎస్-ఆర్‌సీపీఎల్ (జేవీ)కి అప్పగిస్తూ సోమవారం జీవో జారీ చేసింది. ప్రాజెక్టు కోసం రాఘవ సీవరేజ్ ప్రాజెక్ట్స్ ప్రైవేట్ లిమిటెడ్ పేరుతో ఎస్పీవీని ఏర్పాటు చేసి ప్రభుత్వంతో ఒప్పందం చేసుకుంది.

టీపీసీసీ వర్కింగ్ ప్రెసిడెంట్ జగ్గారెడ్డి-నిర్మల దంపతుల కుమారుడు దత్తుసాయిరెడ్డితో రమేశ్ పటేల్ - మాయ పటేల్ దంపతుల కుమార్తె పాలక్ పటేల్ నిశ్చితార్థం సోమవారం రాత్రి రంగారెడ్డి జిల్లా వట్టినాగులపల్లిలోని ఇవంతర కన్వెన్షన్‌లో ఘనంగా జరిగింది. ఈ కార్యక్రమానికి హాజరైన ముఖ్యమంత్రి రేవంత్‌రెడ్డి, 'ఏబీఎన్-ఆంధ్రజ్యోతి' సంస్థల మేనేజింగ్ డైరెక్టర్ వేమూరి రాధాకృష్ణ.. కాబోయే దంపతులను ఆశీర్వదించారు.

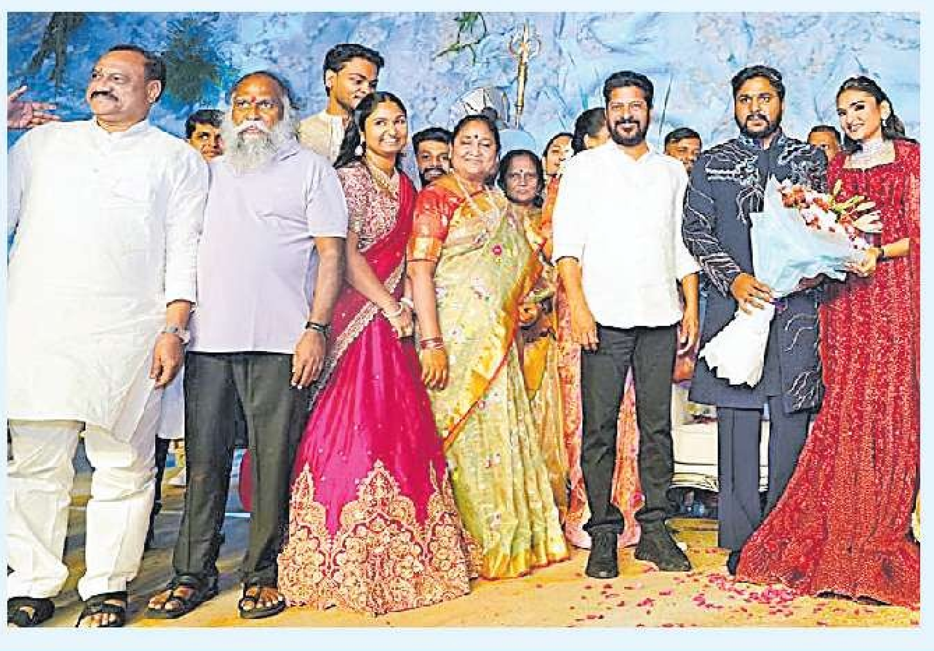

కేసీఆర్ రాజీనామా చెయ్!

(మొదటిపేజీ తరువాయి)

వంతెనను ప్రారంభించారు. ఈ సందర్భంగా అంబర్‌పేట వద్ద జరిగిన బహిరంగ సభలో ముఖ్యమంత్రి మాట్లాడారు. వెయ్యి రోజుల ప్రభుత్వ పాలనపై నిరసన కార్యక్రమాలు చేపడతామని బీఆర్ఎస్ ప్రకటించిందని ప్రస్తావించారు. రాష్ట్రాభివృద్ధి కోసం అహర్నిశలు కృషి చేయడం విఫలమైనట్టా? అని ప్రశ్నించారు. "వెయ్యి రోజుల్లో రూ.22.25 కోట్లు మెక్కినవ్... ఏనాడైనా పేదలు, ఆడబిడ్డలు, నిరుద్యోగులు, విద్యార్థులు, రైతులు, దళితులు, గిరిజనులు, ఆదివాసీల కోసం ఏమన్నా ఇచ్చావా దుర్మార్గుడా? నీ బంధువులు చనిపోతే దినాలకు పోతవు. నీ మనవడికి దెబ్బ తగిలితే దవాఖానకు చూడడానికి పోతవు. ప్రజల కోసం బయటకు రావా? ఇందుకోసమేనా కోట్ల రూపాయల జీతభత్యాలు ఇచ్చి తెలంగాణ నిన్ను సాకుతున్నది? పందికొక్కులా ప్రజల సొమ్ము మెక్కి ఫామ్ హౌస్‌లో పండుకుంటే అయిపోయిందా? వెయ్యి రోజులు మొఖం చాటేసిన ప్రతిపక్ష నేత దేశంలో ఎవడైనా ఉన్నడా?" అని ముఖ్యమంత్రి ప్రశ్నించారు. ఈ వెయ్యి రోజుల్లో తాను ఒక గంట సెలవు తీసుకోలేదని, కేసీఆర్ ఒక గంట సమయం కూడా వెచ్చించలేదని అన్నారు. ఎవరైనా ప్రభుత్వ ఉద్యోగి 365 రోజులు విధులకు రాకుంటే ఉద్యోగం నుంచి డిస్మిస్ చేస్తారని, మరి వెయ్యి రోజులు రాని కేసీఆర్‌ను ఏం చేయాలని ప్రశ్నించారు. కేసీఆర్ కుటుంబం ఐదుగురు తొమ్మిదిన్నర ఏళ్లు లక్ష కోట్లు దోచుకున్నారని, ఇప్పుడు వెయ్యి రోజుల్లో అప్పనంగా ప్రభుత్వం సొమ్ము మెక్కుతున్నారని వ్యాఖ్యానించారు. బీఆర్ఎస్ భవన్‌లో కార్యకర్తల రక్తం తీసుకొని, ప్రయివేటు ఆసుపత్రులకు అమ్ముకున్నరు. ఇంతకంటే దుర్మార్గుడు ఉంటరా? అని ప్రశ్నించారు. "హరీశ్‌రావు పెట్రోల్ తీసుకొని, అగ్గిపెట్టె మర్చిపోయిన నాటకం చూసి రెచ్చిపోయి ఎల్‌బీ నగర్‌లో శ్రీకాంతాచారి కాల్చుకున్నడు. 1200 మంది పిల్లలను పొట్టన పెట్టుకున్నది నువ్వు కాదా?" అన్నారు. వెయ్యి రోజుల్లో ఒక్క గంట కూడా ప్రజలకు కేటాయించని ప్రతిపక్ష నాయకుడు తక్షణమే రాజీనామా చేయాలనే డిమాండ్‌తో మంగళవారం నుంచి ఆరో తేదీ వరకు రాష్ట్ర వ్యాప్తంగా నిరసన కార్యక్రమాలు చేపట్టాలని కాంగ్రెస్, అనుబంధ సంఘాలకు ముఖ్యమంత్రి పిలుపునిచ్చారు. ఏడో తేదీన అసెంబ్లీ మొదలవుతుందని, కేసీఆర్ ఇప్పటికైనా సభకు వచ్చి ప్రజల సమస్యల మీద మాట్లాడాలని సూచించారు. ఇప్పటివరకు అనేక కష్టాలు పడి వ్యవస్థను దారిలోకి తెచ్చానని, ఇప్పటి నుంచి ప్రయాణం సాఫీగా సాగుతుందని, ప్రజలంతా అండగా ఉండాలని కోరారు. కాళ్లు, చేతులు కూడదీసుకున్నామని, పాలన పట్టాలెక్కిందని, ఇక సాఫీగా నడిపిస్తానని చెప్పారు. ఏ రోజు కూడా తన కుటుంబం కోసం అధికారాన్ని దుర్వినియోగం చేసే ప్రసక్తే లేదన్నారు. తనను గుంపు మేస్త్రీ అని వెక్కిరిస్తున్నారని, తన గుంపు ప్రజలేనని, అందరూ కలిసి తనకు ఈ జిమ్మేదార్ ఇచ్చిండ్రని చెప్పారు. అమెరికాలో బాత్‌రూమ్‌లు కడిగి, అక్కడ బతకలేక వచ్చినాయన లాగా తాను కంపెనీల సీఈవోగా ప్రాజెక్టు చేసుకోవడం లేదని చెప్పారు. "కేసీఆర్ నేను, ముసలామె.. మాకు బుక్కెడు బువ్వ చాలని తెలంగాణ ప్రజలను నమ్మించి, తరువాత కొడుకు, బిడ్డ, అల్లుడు, సడ్డకుడి కొడుకు, దయాకర్‌రావు, మాధవరం కృష్ణారావు, దివాకర్‌రావులను పిలిచిండు. మంద లెక్క జమ్మై మంది సొమ్ము తిన్నరు. నేను ఏమన్నా అట్ల చేసిననా? నాకు అవకాశం వస్తే బల్మూరి వెంకట్, అద్దంకి దయాకర్, హన్మంతన్న, అనిల్ కుమార్, నవీన్ యాదవ్‌లకు అవకాశం ఇచ్చా. వీళ్లంతా నాకు చుట్టాలా? కాంగ్రెస్ కోసం కష్టపడ్డరు. భట్టి విక్రమార్క, గడ్డం ప్రసాద్, దామోదర రాజనరసింహ, అడ్లూరి లక్ష్మణ్, వివేక్ వెంకటస్వామి, పొన్నం ప్రభాకర్, వాకిటి శ్రీహరి, సీతక్క నా బంధువులా? కుటుంబ సభ్యులా? కేసీఆర్ ముఖ్యమంత్రి అయితే కేటీఆర్, హరీశ్‌రావు, దయాకర్‌రావు, కృష్ణారావు, సంతోష్‌రావు, కవితారావులకు పదవులు ఇచ్చిండు. బయటోళ్లకు అవకాశం ఇచ్చిండా?" అని ప్రశ్నించారు. మహిళలకు ఉచిత ప్రయాణం పెడితే ఆటో డ్రైవర్లను ఉసిగొల్పిన దుర్మార్గపు చరిత్ర బీఆర్ఎస్‌దని చెప్పారు. కేసీఆర్ ప్రభుత్వంలో కనీసం ఒక రేషన్ కార్డు ఇచ్చారా? అని ప్రశ్నించారు. కేసీఆర్ కుటుంబంలో ప్రతీ ఒక్కరికీ భారీ ఫామ్‌హౌస్‌లు ఉన్నాయని ప్రస్తావించారు. పేదోడికి ఇళ్లు కట్టాలని, బువ్వ పెట్టాలని ఒక్కరోజైనా ఆలోచన చేసినవా? అని ప్రశ్నించారు. సనత్‌నగర్ టిమ్స్‌కు మర్రి చెన్నారెడ్డి పేరు పెడితే ఆయన కాలి గోటికి సరిపోని వాళ్లు రాద్ధాంతం చేస్తున్నారని అన్నారు. అల్వాల్ టిమ్స్‌కు మాజీ ముఖ్యమంత్రి అంజయ్య పేరు, ఎల్బీనగర్ టిమ్స్‌కు కొండా లక్ష్మణ్ బాపూజీ పేరు, వరంగల్ టిమ్స్‌కు జయశంకర్ పేరు పెడుతున్నట్లు ప్రకటించారు. సచివాలయం ఎదుట రాజీవ్‌గాంధీ తీసేస్తామంటున్న వాళ్లకు అదే ప్రాంతంలో సర్దార్ సర్వాయి పాపన్న, జ్యోతిరావు పూలె విగ్రహాలు పెట్టాలని ఆలోచన ఎందుకు రాలేదని ప్రశ్నించారు. మలి దశ ఉద్యమ తొలి అమరుడు శ్రీకాంతాచారి తల్లి శంకరమ్మను బీఆర్ఎస్ అనాధలా రోడ్డు మీద వేస్తే మహిళా కమీషన్ సభ్యురాలిగా నియమించామని, చాకలి ఐలమ్మ పేరును కోఠి మహిళా వర్సిటీకి పెట్టామని, ఆమె ముని మనువరాలిని మహిళా కమీషన్ సభ్యురాలిని చేశామని ప్రస్తావించారు. తాము ఏడాదికి రెండు లక్షల ఇళ్లు కడుతున్నామని, కేసీఆర్ పదేళ్లలో 20 లక్షల ఇళ్లు ఎందుకు కట్టలేక పోయారని అడిగారు. అంబర్‌పేటలో 10 ఎకరాల్లో ఇందిరమ్మ ఇళ్లు కట్టించి ఇస్తామని సీఎం ప్రకటించారు. బతుకమ్మ కుంటను కబ్జా పెట్టిన ఎడ్ల సుధాకర్‌రెడ్డి కేసీఆర్ కోసం హెలికాప్టర్‌తో పూల వర్షం కురిపించాడని, కేసీఆర్ అలాంటి వ్యక్తులను ప్రోత్సహిస్తారని చెప్పారు. రూ.16 వేల కోట్ల మిగులు, రూ.70 వేల కోట్ల అప్పుతో కొత్త రాష్ట్రం ఏర్పడితే దాన్ని రూ.8.11 లక్షల కోట్లకు పెంచిన ఘనత కేసీఆర్‌ది అన్నారు.

అంబర్‌పేట సభలో జీహెచ్ఎంసీ నూతన లోగోను ఆవిష్కరిస్తున్న సీఎం రేవంత్

త్రై కార్పొరేషన్లకు కొత్త లోగోలు

నగరంలోని 3 మునిసిపల్ కార్పొరేషన్లకు కొత్త లోగోలు వచ్చాయి. అంబర్‌పేట సభలో సీఎం రేవంత్ వాటిని ఆవిష్కరించారు. ఆరున్నర నెలల క్రితం ఏర్పడిన జీహెచ్ఎంసీ, మల్కాజ్‌గిరి మునిసిపల్ కార్పొరేషన్ (ఎంఎంసీ), సైబారాబాద్ మునిసిపల్ కార్పొరేషన్(సీఎంసీ)లకు పురపాలక శాఖ లోగోలు రూపొందించింది. ప్రత్యేక ఆకారంలో 'ఎం' అక్షరాన్ని రూపొందించారు.పచ్చని ఆకులు, నీటి బొట్టు ఆకారాలు.. పచ్చదనం, పర్యావరణం, మెరుగైన పారిశుధ్య నిర్వహణను ప్రతిబింబిస్తాయని అధికారులు తెలిపారు.

నేడు ఢిల్లీకి రేవంత్‌రెడ్డి

ఢిల్లీలోని కాన్‌స్టిట్యూషన్ క్లబ్ మావలంకర్ హాల్లో బుధవారం సాయంత్రం జరిగే వైఎస్ఆర్ అవార్డు ప్రదాన కార్యక్రమానికి సీఎం రేవంత్‌రెడ్డి ప్రత్యేక విశిష్ట అతిథిగా హాజరు కానున్నారు. మాజీ ఎంపీ కేవీపీ రాంచందర్‌రావు ఆధ్వర్యంలో జరిగే ఈ కార్యక్రమానికి ప్రత్యేక అతిథిగా ఏఐసీసీ అధ్యక్షుడు ఖర్గే, విశిష్ట అతిథిగా జైరాం రమేష్, గౌరవ అతిథులుగా తెలంగాణ డిప్యూటీ సీఎం భట్టి విక్రమార్క, టీపీసీసీ చీఫ్ మహేష్‌గౌడ్, మంత్రి శ్రీధర్ బాబు హాజరు కానున్నారు. ఈ కార్యక్రమంలో పాల్గొనేందుకు మంగళవారం రేవంత్ ఢిల్లీకి బయలుదేరి వెళ్లనున్నట్లు తెలుస్తోంది.

152 మీటర్ల ఎత్తుతో తుమ్మిడిహెట్టి!

(మొదటిపేజీ తరువాయి)

ముఖ్యమంత్రి లేఖ రాశారు. ఈ నేపథ్యంలోనే మంగళవారం ఢిల్లీలో మహారాష్ట్ర, తెలంగాణ నీటి పారుదల శాఖ కార్యదర్శులతో కేంద్ర జలవనరుల సంఘం(సీడబ్ల్యూసీ) కీలక సమావేశం జరుగుతోంది. 150 మీటర్ల ఎత్తుతోనే బ్యారేజీ నిర్మాణం కోసం తొలుత కసరత్తు జరిగింది. 152 మీటర్ల ఎత్తు కోసం పట్టుబట్టాలని అధికారులకు ఉన్నత స్థాయిలో ఆదేశాలు వచ్చాయి. దాంతో 152 మీటర్ల ఎత్తుతో కలిగే ముంపు, నీటి లభ్యత, ప్రయోజనాలపై సమగ్ర నివేదికను సిద్ధం చేశారు. ఒక బ్యారేజీ వార్ధాపై, మరొకటి వెన్‌గంగాపై కట్టాలని ప్రతిపాదించారు. వార్ధా బ్యారేజీని 60 గేట్లతో, వెన్‌గంగాను 77 గేట్లతో నిర్మాణం చేపట్టాలన్నది యోచన. 867 మీటర్ల పొడవున వార్ధా, 1113.5 మీటర్ల పొడవున వెన్‌గంగా బ్యారేజీల నిర్మాణం చేపట్టాలన్నది ఆలోచన. ఈ రెండు కూడా 150 మీటర్ల ఎత్తుతో నిర్మిస్తారు. నది ప్రవాహానికి అడ్డంగా లంబాకారంలో బ్యారేజీల నిర్మాణం చేపట్టాలన్నది ప్రతిపాదన. ఈ డిజైన్‌ను సీడబ్ల్యూసీతో సంప్రదింపులు జరిపి, సర్వేలో ప్రతిపాదించారు. ఈ మేరకు ప్రభుత్వానికి తుమ్మిడిహెట్టి ప్రాజెక్టుపై ప్రాథమిక సాధ్యాసాధ్యాల నివేదిక(పీఎఫ్ఆర్)ను ఆర్వీ అసోసియేట్స్ అందించింది. ఎటువంటి గ్రామాల ముంపు లేకుండా 150 మీటర్ల ఎత్తుతో బ్యారేజీలు కట్టవచ్చని గుర్తు చేసింది. తెలంగాణ, మహారాష్ట్రల్లోనూ గ్రామాల ముంపు ఉండబోదని ఆ నివేదికలో పేర్కొన్నారు. 150 మీటర్ల ఎత్తుతో కడితే 4,215 ఎకరాల నదీగర్భం, చాప్రాల ఎకో సెన్సిటివ్ జోన్‌కు చెందిన 943 ఎకరాలు ముంపునకు గురి అవుతాయి. అయితే, 1,018 ఎకరాలు సేకరిస్తే చాలని రాష్ట్ర ప్రభుత్వం చెబుతోంది. తుమ్మిడిహెట్టి వద్ద బ్యారేజీని 148 మీటర్ల ఎత్తుతో కట్టుకోవడానికి 2016 మార్చి 8వ తేదీన మహారాష్ట్రతో ఒప్పందం కూడా జరిగింది. దీన్ని అప్పట్లో 165 టీఎంసీలతో ప్రతిపాదించారు. 2015 ఫిబ్రవరి 13న హైడ్రాలజీ అనుమతి కూడా లభించింది. ఇరిగేషన్ ప్లానింగ్, అంతరాష్ట్ర క్లియరెన్స్, సెంట్రల్ సాయిల్ అండ్ మెటీరియల్ రీసెర్చ్, సెంట్రల్ గ్రౌండ్ వాటర్ బోర్డు(భూగర్భ జలాలపై), నిర్మాణం కోసం వినియోగించే యంత్ర పరికరాలు, మినిస్ట్రీ ఆఫ్ అగ్రికల్చర్(పంటలపై) అనుమతులు వచ్చాయి. ఇక పర్యావరణ అనుమతి కోసం తెలంగాణలో 2011 ఏప్రిల్‌లో బహిరంగ విచారణ కూడా జరిగింది. మహారాష్ట్రలో మాత్రం ఈ పని పూర్తికాలేదు. పలు అనుమతులు ఇదివరకే ఉండటంతో ఢిల్లీలో జరిగే భేటీలో మహారాష్ట్రను అధికారుల స్థాయిలో ఒప్పించే పనిలో రాష్ట్ర ప్రభుత్వం పడింది. అధికారుల స్థాయిలో సమావేశం అనంతరం ముఖ్యమంత్రుల స్థాయిలో తదుపరి భేటీ ఉంటుందని తెలుస్తోంది. తొలుత మహారాష్ట్ర ముందు 152 మీటర్ల ఎత్తు ప్రతిపాదనను ఉంచి, కనీసం 150 మీటర్ల ఎత్తుతో అయినా ఒప్పించాలని ప్రభుత్వం పట్టుదలతో ఉంది. మంగళవారం జరిగే సమావేశానికి సహకరించడానికి సీఎంవో కూడా రంగంలోకి దిగింది. సీఎం కార్యాలయ కార్యదర్శి మాణిక్కరాజ్ కన్నన్, ప్రభుత్వ సలహాదారుఆదిత్యనాథ్ దాస్, నీటిపారుదల శాఖ కార్యదర్శి ఇ.శ్రీధర్‌తోపాటు కీలక అధికారులంతా భేటీలో పాల్గొంటున్నారు.

ఫ్యూచర్ సిటీలో నార్త్ ఈస్టర్న్ వర్సిటీ క్యాంపస్

(మొదటిపేజీ తరువాయి)

ఆఫ్‌షోర్ క్యాంపస్‌ల ద్వారా హైదరాబాద్‌కు తీసుకురావడానికి అంకితభావంతో పనిచేయాలని సూచించారు. ముఖ్యమంత్రి నేతృత్వంలో, ఐటీ, పరిశ్రమల శాఖ మంత్రి దుద్దిళ్ల శ్రీధర్ బాబుతో పాటు తెలంగాణ రైజింగ్ ప్రతినిధి బృందం ఆగస్టు 19 నుంచి 29 వరకు యూకేలో, అలాగే అధికారుల బృందం అమెరికాలో పర్యటించిన సంగతి తెలిసిందే. ఈ పర్యటనల్లో సాధించిన చరిత్రాత్మక పురోగతి, ప్రపంచ ప్రఖ్యాత విద్యాసంస్థలతో కుదిరిన కీలక ఒప్పందాలు, అవగాహన ఒప్పందాలు, లెటర్స్ ఆఫ్ ఇంటెంట్ తదితర వివరాలతో కూడిన నివేదికను ప్రభుత్వం నియమించిన ఉన్నత స్థాయి కమిటీ సోమవారం సీఎం రేవంత్‌కు అందజేసింది. ఐటీ, పరిశ్రమలు, ఫార్మా, లైఫ్ సైన్సెస్, పరిశోధన, డిఫెన్స్ రంగాల్లో ఇప్పటికే ప్రపంచపటంలో ప్రత్యేక ముద్ర వేసిన హైదరాబాద్ నగరాన్ని.. ఇప్పుడు అంతర్జాతీయ విద్యా, నైపుణ్య రంగానికి ప్రధాన కేంద్రంగా తీర్చిదిద్దడమే ప్రభుత్వ ప్రధాన లక్ష్యమని కమిటీ తన నివేదికలో స్పష్టం చేసింది. అమెరికాలోని నార్త్ ఈస్టర్న్ యూనివర్సిటీ (బోస్టన్), యూకేలోని యూనివర్సిటీ ఆఫ్ లండన్‌లు భారత్‌లో తమ తొలి ఆఫ్‌షోర్ క్యాంపస్‌లను హైదరాబాద్‌లో ఏర్పాటు చేసేందుకు అంగీకరించాయని పేర్కొంది. ముఖ్యంగా నార్త్‌ఈస్టర్న్ వర్సిటీ తమ క్యాంపస్‌ను.. భారత్ ఫ్యూచర్ సిటీలో ఏర్పాటు చేసే అవకాశాలను ముమ్మరంగా పరిశీలిస్తున్నట్టు తెలిపింది. అలాగే.. లండన్ స్కూల్ ఆఫ్ ఎకనామిక్స్ , స్కూల్ ఆఫ్ ఓరియంటల్ అండ్ ఆఫ్రికన్ స్టడీస్ సంస్థలతో చర్చలు సానుకూలంగా సాగాయని వెల్లడించింది. ఇక.. సీనియర్ ప్రభుత్వ, కార్పొరేట్ అధికారుల కోసం ఎంసీఆర్‌హెచ్‌ఆర్‌డీలో స్వల్పకాలిక ఎగ్జిక్యూటివ్ ఎడ్యుకేషన్ ప్రోగ్రామ్‌లను ప్రారంభించేందుకు హార్వర్డ్ యూనివర్సిటీ అంగీకరించినట్టు పేర్కొంది. ఈ అంతర్జాతీయ కోర్సులు వచ్చే నవంబర్ నుంచే ప్రారంభం కానున్నట్టు తెలిపింది. పర్యటనలో భాగంగా తెలంగాణ ప్రతినిధి బృందం లండన్ స్కూల్ ఆఫ్ ఎకనమిక్స్, స్కూల్ ఆఫ్ ఓరియంటల్ అండ్ ఆఫ్రికన్ స్టడీస్, ఆక్స్‌ఫర్డ్, కేంబ్రిడ్జ్, మస్సాచుసెట్స్ ఇన్‌స్టిట్యూట్ ఆఫ్ టెక్నాలజీ, లండన్ బిజినెస్ స్కూల్, వర్జీనియా టెక్, ఇంపీరియల్ కాలేజ్ లండన్ వంటి దిగ్గజ విద్యాసంస్థల అధిపతులతో విస్తృత స్థాయి చర్చలు జరిపింది. ఆక్స్‌ఫర్డ్ వర్సిటీతో సంయుక్త పరిశోధన కేంద్రాలు, సెంటర్ ఆఫ్ ఎక్స్‌లెన్స్‌ల ఏర్పాటుపై సుదీర్ఘంగా చర్చించింది. ఈమేరకు ఆయా సంస్థలకు చెందిన నిపుణుల బృందాలు త్వరలోనే హైదరాబాద్‌లో పర్యటించి.. ఇక్కడి వసతులను పరిశీలించనున్నాయి.

అత్యుత్తమ విద్యకు నాయకత్వం వహిస్తా..

కమిటీ నివేదికను స్వీకరించిన అనంతరం సీఎం రేవంత్ మాట్లాడారు. 2047 నాటికి తెలంగాణను 3 ట్రిలియన్ డాలర్ల ఆర్థిక వ్యవస్థగా, 2034 నాటికి 1 ట్రిలియన్ డాలర్ల ఆర్థిక వ్యవస్థగా తీర్చిదిద్దాలన్న లక్ష్యానికి.. ప్రపంచంలోని అత్యుత్తమ విద్యాసంస్థలతో ఒప్పందాలు, అవగాహన ఒప్పందాలు, లెటర్స్ ఆఫ్ ఇంటెంట్ విజయవంతంగా కుదరడం ద్వారా పెద్ద ప్రోత్సాహం లభించిందన్నారు. "రాష్ట్రంలోని 4 కోట్ల మంది ప్రజలతో ఈ విషయాన్ని పంచుకోవడం ఎంతో సంతోషంగా, గర్వంగా ఉంది. తెలంగాణతో పాటు మొత్తం భారతదేశంలోని యువత, చిన్నారులకు అత్యుత్తమ విద్యా అవకాశాలను అందించేందుకు ప్రత్యేక టాస్క్‌ఫోర్స్‌కు నాయకత్వం వహిస్తాను" అని పేర్కొన్నారు. హైదరాబాద్‌కు రానున్న ప్రపంచస్థాయి విద్యాసంస్థలు తెలంగాణతో పాటు దేశంలోని యువత, చిన్నారులకు కొత్త అవకాశాలను సృష్టిస్తాయని వ్యాఖ్యానించారు. యువత ఈ విద్యాసంస్థలను పూర్తిస్థాయిలో వినియోగించుకుని, ప్రపంచ స్థాయిలో పోటీపడగల నిపుణులుగా ఎదగడానికి అవసరమైన నైపుణ్యాలను అభివృద్ధి చేసుకోవాలని, తెలంగాణ రైజింగ్ లక్ష్య సాధనలో భాగస్వాములు కావాలని సీఎం అభిలషించారు.

'మల్లన్నసాగర్-ఘన్‌పూర్'కు సర్కారు గ్రీన్‌సిగ్నల్

గోదావరి తాగునీటి పథకం ఫేజ్ 2,3లో 7360కోట్లతో ప్యాకేజీ-1 పనులు

హైదరాబాద్, ఆగస్టు 31 (ఆంధ్రజ్యోతి): మూసీ నది పునరుజ్జీవానికి కీలకమైన 'గోదావరి తాగునీటి సరఫరా' పథకం పనులకు రాష్ట్ర ప్రభుత్వం గ్రీన్ సిగ్నల్ ఇచ్చింది. మల్లన్నసాగర్ నుంచి ఘన్‌పూర్‌కు గోదావరి జలాలను తరలించి ఉస్మాన్‌సాగర్, హిమాయత్‌సాగర్ జలాశయాలను నింపే గోదావరి తాగునీటి సరఫరా పథకం ఫేజ్-2, 3లో ప్యాకేజీ-1 పనుల ప్రారంభానికి అనుమతి ఇస్తూ సోమవారం పురపాలక శాఖ జీవో జారీ చేసింది. ఈ ప్రాజెక్టు మొత్తం అంచనా వ్యయం రూ.7360 కోట్లు. హైబ్రిడ్ యాన్యుటీ మోడల్‌లో చేపట్టే ఈ పనుల్లో ప్రభుత్వం 40 శాతం, ఏజెన్సీ 60 శాతం పెట్టుబడి పెట్టేలా నిర్ణయించింది. ప్యాకేజీ-1 పనులను ఎల్-1 బిడ్డర్‌గా ఎంపికైన మేఘా సంస్థకు అప్పగించారు. మల్లన్నసాగర్ నుంచి ఘన్‌పూర్ వరకు 3000 మిల్లీమీటర్ల వ్యాసం కలిగిన పైప్‌లైన్‌ను రెండు వరసల్లో నిర్మించనున్నారు. ఒక్కో లైన్ ద్వారా 10 టీఎంసీల చొప్పున నీటిని తరలించనున్నారు. మల్లన్నసాగర్‌లో పంప్‌హౌస్, విద్యుత్తు పరికరాలు, ట్రాన్స్‌ఫార్మర్లు, సబ్‌స్టేషన్ నిర్మాణంతోపాటు ఘన్‌పూర్‌లో 1170 ఎంఎల్‌డీ సామర్థ్యంతో నీటి శుద్ధి కేంద్రం, 40 ఎంఎల్ సామర్థ్యంతో క్లియర్ వాటర్ జలాశయం కమ్ పంప్ హౌస్ ఏర్పాటు చేయనున్నారు.

రుణం ఆలస్యమైతే.. సొంత నిధులతో పనులు

ప్రాజెక్టు కోసం కాంట్రాక్టు దక్కించుకున్న మేఘా సంస్థ ఎస్పీవీని ఏర్పాటు చేసింది. మల్లన్నసాగర్ వాటర్ ఇన్‌ఫ్రా ప్రైవేట్ లిమిటెడ్ పేరుతో ఒప్పందం కుదుర్చుకుంది. ప్రాజెక్టు అమలుకు బ్యాంకు రుణం కోసం దరఖాస్తు చేసుకున్నప్పటికీ రుణ మంజూరు ప్రక్రియ జాప్యం అవుతోంది. ఈ క్రమంలో పనులు ఆలస్యమవకుండా చూసేందుకు మేఘా సంస్థ సొంత నిధులతో పనులు చేపట్టాలని ప్రతిపాదించింది. ఈ ప్రతిపాదనకు ప్రభుత్వం అనుమతించింది.

అధికారిక ఫ్లెక్సీలో కొండా సురేఖ ఫొటో ఔట్

శంకుస్థాపన శిలాఫలకాల్లోనూ లేని మంత్రి పేరు

కేసముద్రం, ఆగస్టు 31 (ఆంధ్రజ్యోతి): రాష్ట్ర మంత్రివర్గం నుంచి కొండా సురేఖను తప్పిస్తారన్న ప్రచారం జరుగుతున్న నేపథ్యంలో ఓ కీలక పరిణామం చోటుచేసుకుంది. మహబూబాబాద్ జిల్లా కేసముద్రంలో అభివృద్ధి పనులకు సంబంధించి నిర్వహించిన కార్యక్రమంలో ఏర్పాటు చేసిన ఫ్లెక్సీలో అధికారులు మంత్రి కొండా సురేఖ ఫొటోను పెట్టలేదు. శిలాఫలకంపై ఆమె పేరును కూడా రాయలేదు. ఈ అంశం రాజకీయ వర్గాల్లో తీవ్ర చర్చనీయాంశంగా మారింది. సోమవారం మంత్రులు పొంగులేటి శ్రీనివాస్‌రెడ్డి, సీతక్క.. కేసముద్రంలో విద్యుత్ సబ్‌స్టేషన్‌ను ప్రారంభించడంతోపాటు మునిసిపాలిటీ భవన నిర్మాణ శంకుస్థాపన శిలాఫలకాన్ని ఆవిష్కరించారు. అనంతరం మునిసిపాలిటీ ఆధ్వర్యంలో నిర్వహించిన బహిరంగ సభలో పాల్గొన్నారు. అయితే ఈ సభావేదికపై ఏర్పాటు చేసిన ఫ్లెక్సీలో సీఎం రేవంత్‌రెడ్డి, డిప్యూటీ సీఎం భట్టి, ప్రభుత్వ విప్, ఎంపీలు, ఎమ్మెల్యేలతోపాటు బీఆర్ఎస్ ఎంపీ వద్దిరాజు రవిచంద్ర, ఎమ్మెల్సీ తక్కెళ్లపల్లి రవీందర్‌రావు ఫొటోలను కూడా ముద్రించారు. కానీ, ఉమ్మడి జిల్లాకు చెందిన మంత్రి అయిన కొండా సురేఖ ఫొటోను మాత్రం పెట్టలేదు. పైగా, ఈ కార్యక్రమానికి మంత్రి సురేఖ హాజరు కాకపోవడం గమనార్హం.

బాబర్ పుట్టిన దేశం నుంచి మోదీకి అవార్డు

» బీజేపీ, ఆర్ఎస్ఎస్ బాబర్‌ను ద్వేషించడం ఆపాలి: ఒవైసీ

న్యూఢిల్లీ, ఆగస్టు 31: భారత ప్రధాని మోదీ.. ఉజ్బెకిస్థాన్ ప్రభుత్వం నుంచి ఆ దేశ అత్యున్నత పౌర పురస్కారం 'ఓలియ్ దరజాలి దస్త్లిక్'ను అందుకోవడంపై ఎంఐఎం అధినేత అసదుద్దీన్ ఒవైసీ కీలక వ్యాఖ్యలు చేశారు. అవార్డును అందుకున్నందుకు మోదీకి శుభాకాంక్షలు చెబుతూనే.. బీజేపీపై వ్యంగ్యాస్త్రాలు సంధించారు. మొఘల్ చక్రవర్తి బాబర్‌కు ఉజ్బెకిస్థాన్‌తో చారిత్రక అనుబంధం ఉందని, ఆయన జన్మించిన ఫెర్గానా లోయ ప్రస్తుతం ఉజ్బెకిస్థాన్‌లోనే ఉందని గుర్తు చేశారు. బీజేపీ, ఆర్ఎస్ఎస్ నేతలు నిత్యం ద్వేషించే బాబర్ పుట్టిన దేశం నుంచే ఇప్పుడు మోదీ పురస్కారాన్ని అందుకున్నారని పేర్కొన్నారు. సంఘ్ పరివార్ నేతలు ఈ విషయాన్ని గుర్తించి.. ఇకనైనా బాబర్‌ను ద్వేషించకుండా ఉంటారని ఆశిస్తున్నానన్నారు. కాగా, తనకు పురస్కారాన్ని అందించడం పట్ల ఉజ్బెకిస్థాన్ అధ్యక్షుడు షౌకత్ మిర్జియోయెవ్‌కు ప్రధాని మోదీ కృతజ్ఞతలు తెలిపారు. ఆయనను తన సోదరుడిగా మోదీ అభివర్ణించారు.

చర్చించలేని అంశాలపై అధ్యయనానికే కమిటీలు

» మండలి ఛైర్మన్ గుత్తా సుఖేందర్‌రెడ్డి, స్పీకర్ గడ్డం ప్రసాద్

హైదరాబాద్, ఆగస్టు 31 (ఆంధ్రజ్యోతి) : చట్టసభల్లో అన్ని అంశాలపై సుదీర్ఘంగా చర్చించే అవకాశం ఉండదని, అందువల్ల ప్రజాసమస్యలను లోతుగా అధ్యయనం చేసి ప్రభుత్వానికి నిర్మాణాత్మకమైన సూచనలు చేయడంలో శాసన మండలి కమిటీలు కీలక పాత్ర పోషిస్తాయని మండలి ఛైర్మన్ గుత్తా సుఖేందర్‌రెడ్డి స్పష్టంచేశారు. సోమవారం ఈ కమిటీల ప్రారంభ సమావేశం జరిగింది. ఛైర్మన్ గుత్తా సుఖేందర్ రెడ్డి, శాసనసభాపతి గడ్డం ప్రసాద్ కుమార్, డిప్యూటీ ఛైర్మన్ డాక్టర్ బండా ప్రకాశ్ సమక్షంలో ఈ సమావేశం నిర్వహించారు. అంచనాల కమిటీ ఛైర్మన్ కోరం కనకయ్య, సభ్యులు దేవిరెడ్డి సుధీర్‌రెడ్డి, పి. రాకేశ్‌రెడ్డి, యాదవరెడ్డి హాజరయ్యారు. అలాగే వన్యప్రాణులు, పర్యావరణ కమిటీ, సౌకర్యాల కమిటీల ఛైర్మన్ హోదాలో స్పీకర్ గడ్డం ప్రసాద్ కుమార్ పాల్గొనగా... సభ్యులు కసిరెడ్డి నారాయణరెడ్డి, అనిల్ జాదవ్, మేడిపల్లి సత్యం, ఎల్.రమణ, ప్రకాశ్ గౌడ్, నెల్లికంటి సత్యం, బండారి లక్ష్మారెడ్డి హాజరయ్యారు. ఈ సందర్భంగా సుఖేందర్‌రెడ్డి మాట్లాడుతూ ప్రజాధనం దుబారా కాకుండా, ప్రభుత్వ నిధులు లక్ష్యాలకు అనుగుణంగా వినియోగమవుతున్నాయా లేదా అనే అంశాన్ని అంచనాల కమిటీ నిశితంగా పరిశీలించాలని సూచించారు. స్పీకర్ ప్రసాద్ కుమార్ మాట్లాడుతూ.. వన్యప్రాణులు-పర్యావరణ కమిటీ కేవలం సమీక్షలకే పరిమితం కాకుండా అడవులు, జలవనరులు, గాలి, పర్యావరణ సమతుల్యతను కాపాడటంలో కీలక బాధ్యత వహించాలని స్పష్టం చేశారు.

ఎంబీబీఎస్ ఫీజుల పెంపు అన్యాయం

« ఆ సర్క్యులర్‌ను ఉపసంహరించుకోవాలి: వికాస్‌రావు

హైదరాబాద్, ఆగస్టు 31(ఆంధ్రజ్యోతి): కాళోజీ వర్సిటీ ఎంబీబీఎస్ ఫీజుల పెంపు సర్క్యులర్‌ను తక్షణమే ఉపసంహరించుకోవాలని బీజేపీ రాష్ట్ర అధికార ప్రతినిధి చెన్నమనేని వికాస్‌రావు డిమాండ్ చేశారు. బీ-క్యాటగిరీపై 150 శాతం, సీ-క్యాటగిరీపై 180 శాతానికి పైగా ఫీజులు పెంచడం అన్యాయమన్నారు. సోమవారం బీజేపీ రాష్ట్ర కార్యాలయంలో ఆయన మీడియా సమావేశంలో మాట్లాడారు. ఆన్‌లైన్ నిర్వహణ, పరీక్షల ఖర్చు పేరుతో అదనంగా రూ.23కోట్లు ఎందుకు అవసరమయ్యాయో, పాలకమండలి సమావేశంలో ఏం నిర్ణయించారో ప్రభుత్వం, యూనివర్సిటీ యాజమాన్యం వివరణ ఇవ్వాలని డిమాండ్‌చేశారు. కాంగ్రెస్ హయాంలో విద్యార్థులు అభద్రతా భావంతో కొట్టుమిట్టాడుతున్నారన్నారు.

'ఎలిజిబిలిటీ' సర్టిఫికెట్ కోసం ప్రత్యేక పోర్టల్

హైదరాబాద్, ఆగస్టు 31 (ఆంధ్రజ్యోతి): విదేశాల్లో వైద్య విద్య అభ్యసించి, భారత్‌లో ప్రాక్టీస్ కోసం నిర్వహించే 'ఫారిన్ మెడికల్ గ్రాడ్యుయేట్ ఎగ్జామినేషన్' (ఎఫ్ఎంజీ) రాసే విద్యార్థులకు నేషనల్ మెడికల్ కమిషన్ (ఎన్ఎంసీ) కీలక ప్రకటన చేసింది. ఈ పరీక్షకు హాజరయ్యే అభ్యర్థులు తప్పనిసరిగా ఎన్ఎంసీ జారీ చేసే ఎలిజిబిలిటీ సర్టిఫికెట్ కలిగి ఉండాలని స్పష్టం చేసింది. ఈ ధ్రువపత్రం ఇప్పటివరకు పొందని అభ్యర్థుల కోసం ఎన్ఎంసీ ప్రత్యేకంగా ఆన్‌లైన్ పోర్టల్‌ను అందుబాటులోకి తెచ్చింది. సెప్టెంబరు 1 నుంచి 30 వరకు దరఖాస్తు చేసుకోవడానికి తుది గడువుగా నిర్ణయించింది. అర్హులైన అభ్యర్థులు https://application.nmc.org.in/register ద్వారా నేరుగా దరఖాస్తు చేసుకోవచ్చని ఎన్ఎంసీ తెలిపింది.

లైంగిక సామర్థ్య పరీక్షవద్దు: ఉదయ్‌కృష్ణా రెడ్డి

సాటి మహిళా శిక్షణ ఐపీఎస్‌ను లైంగికంగా వేధించినట్లు ఆరోపణలు ఎదుర్కొంటున్న ట్రైనీ ఐపీఎస్ ఉదయ్‌కృష్ణారెడ్డి.. దిగువ కోర్టు ఇచ్చిన లైంగిక సామర్థ్య పరీక్ష (పొటెన్సీ టెస్ట్) ఆదేశాలను తీవ్రంగా వ్యతిరేకిస్తున్నారు. పొటెన్సీ టెస్ట్‌కు అనుమతిస్తూ రాజేంద్రనగర్ కోర్టు ఇచ్చిన ఉత్తర్వులను ఆయన హైకోర్టులో సవాల్ చేశారు. దీనిపై జస్టిస్ జే శ్రీనివాసరావు ధర్మాసనం సోమవారం విచారణ చేపట్టింది. ఆయన తరఫు న్యాయవాది వాదిస్తూ.. కేసులో పేర్కొన్న సెక్షన్లకు, పొటెన్సీ టెస్ట్‌కు ఏమైనా సంబంధం ఉందా? అని ప్రశ్నించారు. స్టేట్ పబ్లిక్ ప్రాసిక్యూటర్ పల్లె నాగేశ్వర్‌రావు వాదిస్తూ.. పొటెన్సీ టెస్ట్ దర్యాప్తులో భాగమేనని, దానిని వ్యతిరేకించాల్సిన అవసరం లేదని పేర్కొన్నారు. వాదనలు విన్న ధర్మాసనం.. విచారణను మంగళవారానికి వాయిదా వేసింది. అప్పటివరకు పిటిషనర్‌కు పొటెన్సీ టెస్ట్ చేయరాదని దర్యాప్తు అధికారికి ఆదేశాలు జారీచేసింది.

సురేఖ మాజీ ఓఎస్డీకి హైకోర్టులో దక్కని ఊరట

హైదరాబాద్, ఆగస్టు 31 (ఆంధ్రజ్యోతి): రియల్ ఎస్టేట్ వ్యాపారిని బెదిరించి డబ్బులు డిమాండ్ చేయడంతోపాటు ఇనుప రాడ్లతో దాడి చేసిన కేసులో మంత్రి కొండా సురేఖ మాజీ ఓఎస్డీ నార్ల సుమంత్‌కు హైకోర్టులో తక్షణ ఊరట లభించలేదు. ఈ కేసును కొట్టేయాలని, పోలీసులు తనపై కఠిన చర్యలు తీసుకోకుండా అడ్డుకోవాలని కోరుతూ ఆయన దాఖలు చేసిన క్వాష్ పిటిషన్‌పై జస్టిస్ జే శ్రీనివాసరావు ధర్మాసనం సోమవారం విచారణ చేపట్టింది. పిటిషనర్ తరఫు న్యాయవాది వాదిస్తూ.. ఈ కేసులో మిగతా నిందితులను పోలీసులు ఇప్పటికే అరెస్ట్ చేసిన నేపథ్యంలో ఆయనను కూడా అరెస్ట్ చేసే అవకాశం ఉందని తెలిపారు. ఆయనపై కఠిన చర్యలు (అరెస్ట్) తీసుకోకుండా మధ్యంతర ఉత్తర్వులు ఇవ్వాలని కోరారు. దర్యాప్తునకు పూర్తిగా సహకరిస్తారని పేర్కొన్నారు. పోలీసుల తరఫు న్యాయవాది వాదిస్తూ.. ఫిర్యాదుదారు, రియల్ ఎస్టేట్ వ్యాపారి గొంగిడి హరికృష్ణపై ఇనుప రాడ్లతో దాడి చేయడం వల్ల తీవ్రంగా గాయపడ్డారని తెలిపారు. వాదనలు విన్న ధర్మాసనం.. ఎలాంటి ఉత్తర్వులు ఇవ్వకుండా తదుపరి విచారణను మంగళవారానికి వాయిదా వేసింది.

రైల్వే ప్రాజెక్టులపై సమన్వయంతో పని చేయాలి

» వివిధ శాఖల అధికారులకు సీఎస్ జాజు ఆదేశాలు

పురోగతిలో ఉన్న రైల్వే ప్రాజెక్టులకు సంబంధించి పెండింగ్ అంశాలను త్వరగతిన పరిష్కరించేందుకు సంబంధిత శాఖలు సమన్వయంతో పని చేయాలని ప్రభుత్వ ప్రధాన కార్యదర్శి సంజయ్ జాజు అధికారులను ఆదేశించారు. రాష్ట్రంలోని వివిధ రైల్వే ప్రాజెక్టుల అంశాలపై దక్షిణ మధ్య రైల్వే జనరల్ మేనేజర్ సంజయ్‌కుమార్ శ్రీవాస్తవ, ప్రత్యేక ప్రధాన కార్యదర్శులు వికాస్‌రాజ్, నవీన్ మిట్టల్ తదితర ఉన్నతాధికారులతో సోమవారం సచివాలయంలో సీఎస్ సమీక్ష నిర్వహించారు. రాష్ట్రంలో సుమారు రూ.50,870 కోట్ల అంచనా వ్యయంతో 17 రైల్వే ప్రాజెక్టుల ద్వారా 2,023 కి.మీ. మేర విస్తరణ పనుల డీపీఆర్‌లను రైల్వే బోర్డుకు సమర్పించినట్లు అధికారులు సీఎస్‌కు వివరించారు. ఈ సందర్భంగా సీఎస్ మాట్లాడుతూ.. రైల్వే కనెక్టివిటీ రాష్ట్ర ఆర్థిక, పారిశ్రామిక, ప్రాంతీయ అభివృద్ధికి అత్యంత కీలకమని సీఎస్ అన్నారు. ఫ్యూచర్ సిటీ, ఔటర్ రింగ్ రోడ్డు, రీజినల్ రింగ్ రోడ్డు పరిధిలో రైల్వే లైన్ల విస్తరణకు తగిన ప్రణాళికలను సిద్ధం చేయాలని చెప్పారు.

ఆయుష్ విద్యార్థుల సమ్మె విరమణ

ఎర్రగడ్డ, ఆగస్టు 31 (ఆంధ్రజ్యోతి): తమ ఇరవై ఎనిమిది రోజుల శాంతియుత నిరవధిక సమ్మె, రిలే నిరాహార దీక్షలను ఆరోగ్యశాఖ మంత్రి దామోదర రాజనర్సింహ హామీతో విరమిస్తున్నట్లు ఆయుష్ విద్యార్థులు ప్రకటించారు. మంత్రితో జరిపిన చర్చలు సఫలమయ్యాయని వారు తెలిపారు. అల్లోపతి వైద్య విద్యార్థులతో సమానంగా ఆయుష్ విద్యార్థులకు కూడా స్టైపెండ్‌ను అందజేయాలన్న తమ ప్రధాన డిమాండ్‌ను మంత్రి అంగీకరించినట్లు రాష్ట్ర జేఏసీ అధ్యక్షుడు రాజేష్ కల్యాణ్ తెలిపారు.

పదేళ్ల దోపిడీ డబ్బును ఇప్పటికీ లెక్కపెడుతున్నారు

(మొదటిపేజీ తరువాయి)

సభలో కవిత పాల్గొన్నారు. ఈ సందర్భంగా ఆమె మాట్లాడుతూ.. పదేళ్ల బీఆర్ఎస్‌కు అధికారం ఇస్తే రూ.లక్ష కోట్లతో కట్టిన కాళేశ్వరంతో నిజామాబాద్‌లో ఒక్క ఎకరానికి కూడా నీళ్లు ఇవ్వలేదని విమర్శించారు. ఆ పార్టీ హయాంలో నాలుగు ఇళ్లే బంగారుమయం అయ్యాయన్నారు. తన తండ్రితో తనను ప్రశాంత్‌రెడ్డి ఎడబాపారని కవిత ఆరోపించారు. ఆయనకు తన ఉసురు తగులుతుందన్నారు. హరీశ్‌రావు, సంతోష్‌రావును క్షమిస్తానేమోగానీ ప్రశాంత్‌రెడ్డిని జీవితంలో క్షమించనని అన్నారు. బీఆర్ఎస్ అధికారం కోల్పోయిన రెండో రోజే ప్రశాంత్‌రెడ్డి కాంగ్రెస్‌లో చేరేందుకు ప్రయత్నించారని తెలిపారు. 'బీజేపీ ఎంపీ అరవింద్ సైతం కాంగ్రెస్ నేత కేసీ వేణుగోపాల్‌ను కలిసారట' అని కవిత చెప్పారు. ఆడబిడ్డ కష్టాల్లో ఉంటే అక్కున చేర్చుకోవాల్సిన పుట్టింటోళ్లే కుట్రచేసి తరిమేశారని కవిత ఆరోపించారు. మెట్టినింట అత్తమామలు కన్నకూతురిలా కడుపులో పెట్టి చూసుకున్నారంటూ భావోద్వేగానికి గురయ్యారు. ఏ తప్పూ చేయకపోయినా తనను తిహాడ్ జైల్లో పెట్టారని, నాలుగేళ్లు ఈడీ, సీబీఐతో ఇబ్బందులు పెట్టారని తెలిపారు. అయినా తాను ధైర్యం కోల్పోలేదని, దారి తప్పలేదని అన్నారు. తాను ఏ తప్పూ చేయలేదని సుప్రీంకోర్టే స్వయంగా చెప్పిందని, దేశంలో ఎప్పుడూ లేనిధంగా సీబీఐ ఆఫీసర్ పైనే విచారణ చేయాలని తీర్పు చెప్పిందని గుర్తు చేశారు. తనను పార్టీ నుంచి ఎందుకు తీసేశారో అర్థం కావడంలేదని, సొంతూరుకు వచ్చాక ఆపుదామనుకున్నా కన్నీళ్లు ఆగడంలేదంటూ కవిత కంటతడి పెట్టారు. పదవుల కోసమే అయితే ఏ పార్టీలోకి అయినా వెళ్లవచ్చని, ప్రజల జీవితాల్లో మార్పు కోసమే పంతం పట్టి పార్టీ పెట్టానన్నారు. కాంగ్రెస్ అధికారంలోకి వచ్చి వెయ్యి రోజులవుతున్నా..ఒక్క హామీ కూడా అమలు చేయలేదని ఆరోపించారు. ప్రతిపక్ష పార్టీగా బీఆర్ఎస్ నిద్రపోతోందని, వారి నైజాన్ని ప్రజలకు తెలియజేయాలన్నారు. రేవంత్‌రెడ్డి ఎన్నికలు వచ్చినపుడు దేవుళ్లపై ఒట్లు వేస్తారని, ఆ తర్వాత తిట్లు మొదలుపెడతారని విమర్శించారు.

సెప్టెంబరులోనూ తక్కువ వర్షపాతమే!

» దేశంలోని ఎక్కువ ప్రాంతాల్లో సగటు కంటే తక్కువ వానలు : ఐఎండీ

విశాఖపట్నం, ఆగస్టు 31 (ఆంధ్రజ్యోతి): నైరుతి రుతుపవనాలపై ఎల్‌నినో తీవ్ర ప్రభావం చూపుతోంది. రుతుపవనాల సీజన్‌లో చివరి నెల అయిన సెప్టెంబరులో కూడా దేశంలో దీర్ఘకాలిక సగటులో 91 శాతమే వర్షపాతం నమోదుకానుంది. దేశవ్యాప్తంగా సెప్టెంబరులో వర్షాలు, ఉష్ణోగ్రతలపై భారత వాతావరణ శాఖ(ఐఎండీ) సోమవారం అంచనా బులెటిన్‌ను విడుదల చేసింది. దేశవ్యాప్తంగా అనేక ప్రాంతాల్లో సెప్టెంబరులో సాధారణం కంటే తక్కువ వర్షపాతం నమోదుకానుంది. మధ్యప్రదేశ్, ఛత్తీస్‌గఢ్, ఉత్తర ఒడిశా, ఝార్ఖండ్, పశ్చిమ బెంగాల్, ఉత్తరప్రదేశ్, దక్షిణ బిహార్, కశ్మీర్, లద్దాఖ్, ఉత్తరాఖండ్, కొన్ని ఈశాన్య రాష్ట్రాలు, దక్షిణాదిలోని కొద్ది ప్రాంతాల్లో మాత్రం సాధారణం, అంతకంటే ఎక్కువ వర్షపాతం నమోదుకానుంది. దేశంలో 1971 నుంచి 2020 వరకు సెప్టెంబరు నెలకు దీర్ఘకాలిక సగటు 167.9 మిల్లీమీటర్లు కాగా అందులో 91 శాతం మాత్రమే ఈ నెలలో కురవనుంది. ఈ ఏడాది నైరుతి సీజన్‌లో జూన్ ఒకటో తేదీ నుంచి సోమవారం వరకు దేశంలో 700.7 మి.మీ.లకుగాను 603.7 మి.మీ. (సాధారణంకంటే 14శాతం తక్కువ) వర్షపాతం నమోదైంది. మధ్యభారతంలో 4 శాతం, దక్షిణ భారతంలో 24%, తూర్పు, ఈశాన్య భారతంలో 26%, వాయవ్యభారతంలో 11% లోటు నమోదైంది. దేశంలో కోర్ మాన్‌సూన్ జోన్‌గా పిలిచే మధ్యభారతంలో ఎక్కువ రాష్ట్రాల్లో మంచి వర్షాలు కురవడం కొంత ఊరటనిచ్చినా బిహార్, ఏపీ, ఉత్తర కర్ణాటక, దక్షిణ తెలంగాణ, మరాట్వాడ, తమిళనాడు, కేరళలో కొన్ని ప్రాంతాల్లో వర్షాభావం ఖరీఫ్ సాగుపై తీవ్ర ప్రభావం చూపుతుందని వ్యవసాయ నిపుణులు ఆందోళన వ్యక్తంచేస్తున్నారు. నైరుతి సీజన్ మొదటి మూడు నెలల్లో వర్షాభావంతో రిజర్వాయర్లలో నిల్వలు పడిపోయాయి. భూమిలో తేమశాతం బాగా తగ్గింది. వేసవి తరహా ఎండలు కాస్తుండడంతో పంటల సాగుకు తీవ్ర అవరోధం ఏర్పడింది. సెప్టెంబరులోనూ పగటి ఉష్ణోగ్రతలు సాధారణం కంటే ఎక్కువగా నమోదుకానున్నాయని ఐఎండీ అంచనా వేయడం మరింత కలవరానికి గురిచేస్తోంది. ఆగస్టులో సాధారణం కంటే 16 శాతం తక్కువ వర్షపాతం నమోదైందని ఐఎండీ తెలిపింది. ఈ నేపథ్యంలో పసిఫిక్ మహాసముద్రంలో ఎల్‌నినో మరింత తీవ్రంగా మారనున్నదనే సంకేతాలు ఆందోళన కలిగిస్తున్నాయని వాతావరణ నిపుణులు వ్యాఖ్యానించారు. ముఖ్యంగా నీటి వనరులు, జల విద్యుత్ ఉత్పత్తి, తాగునీరు లభ్యత, పర్యావరణంపై ప్రతికూల ప్రభావం చూపనుందని పేర్కొన్నారు. దేశంలో ఖరీఫ్ సాగుపై తీవ్ర ప్రభావం పడడంతో కొన్ని పంటల దిగుబడి తగ్గుతుందని ఆందోళన వ్యక్తంచేశారు. అయితే హిందూ మహాసముద్రంలో తటస్థంగా ఉన్న ఐవోడీ సెప్టెంబరులో పాజిటివ్‌గా మారి ఆ ప్రభావంతో దక్షిణాదిలో వర్షాలు పెరుగుతాయని నిపుణులు అంచనా వేస్తున్నారు. బంగాళాఖాతంలో ఏర్పడనున్న అల్పపీడనా లు వాయుగుండాలుగా మారి తీరప్రాంత రాష్ట్రాల్లో కొంతమేర నీటి నిల్వలు పెరుగుతాయన్నారు.

ఖరీఫ్ పంటలు గట్టెక్కేనా?

(మొదటిపేజీ తరువాయి)

రైతులతోపాటు వ్యవసాయ శాస్త్రవేత్తలు అంటున్నారు. గత 3 నెలల సాధారణ వర్షపాతం 740.6 మి.మీ కాగా... కురిసింది 473.8 మి.మీ మాత్రమే. ఆగస్టులో సాధారణ వర్షపాతం 215.8 మి.మీ కాగా... 134.5 మి.మీలు నమోదైంది. అంటే 38% లోటు. సెప్టెంబరులో కూడా వర్షాలు పడకపోతే భూగర్భ జలాలు మరింత పడిపోయి పరిస్థితులు మరింత ఇబ్బందికరంగా మారుతాయని రైతులు అంటున్నారు. వర్షాభావ పరిస్థితుల నేపథ్యంలో ఇకపై వరిపంట వేయవద్దని రైతులకు వ్యవసాయ శాస్త్రవేత్తలు సూచిస్తున్నారు. వేసినా పంట దిగుబడి ఆశించినంతగా రాదని చెబుతున్నారు. ఇప్పటికే సాగుచేసిన వరి పంటలో కూడా దిగుబడి తగ్గుతుందని అంటున్నారు. రాష్ట్రంలో ఖరీఫ్ సీజన్‌లో వరి సాధారణ సాగు విస్తీర్ణం 66 లక్షల ఎకరాలు కాగా... ఈ సీజన్‌లో ఇప్పటివరకు 51 లక్షల ఎకరాల్లో వేశారు. అంటే 33 శాతం తగ్గిపోయింది. పత్తి పంట విస్తీర్ణం మాత్రం సాధారణం కంటే 2 శాతం అధికంగా ఉంది. పత్తి సాధారణ విస్తీర్ణం 47,41,541 ఎకరాలు కాగా... ఈసారి 48,21,503 ఎకరాల్లో సాగుచేశారు. అయితే, ఈ పంట కూడా పూర్తిగా చేతికొచ్చే పరిస్థితి లేదని రైతులు అంటున్నారు. ఒకటిరెండు సార్లు పత్తి తీసేవరకే ఇప్పుడున్న సాగునీరు సరిపోతుందని చెబుతున్నారు. దీంతో ఈసారి పత్తి దిగుబడి తగ్గిపోయే అవకాశాలు కనిపిస్తున్నాయి. ఇక మొక్కజొన్న సాధారణ సాగు విస్తీర్ణం 6.17 లక్షల ఎకరాలకు గాను, 5.90 లక్షల ఎకరాల్లో సాగైంది. వర్షాలు సమృద్ధిగా లేకపోవటంతో మొక్కజొన్న కంకులు చిన్న పిందెల్లా కనిపిస్తున్నాయి. వర్షాభావంతో దేశవ్యాప్తంగా కూడా వరి సాగు విస్తీర్ణం ఈ సీజన్‌లో 3.35 శాతం తగ్గిందని కేంద్ర వ్యవసాయ శాఖ వెల్లడించింది. గత సంవత్సరం ఇదే సీజన్‌లో 428.46 లక్షల హెక్టార్లలో వరి సాగు చేయగా, ఈసారి 414.10 లక్షల హెక్టార్లకే పరిమితమైందని తెలిపింది. కర్ణాటక, తెలంగాణ, ఝార్ఖండ్, మధ్యప్రదేశ్‌లో వరి సాగు విస్తీర్ణం భారీగా పడిపోయిందని పేర్కొంది.

కల్యాణలక్ష్మి నిలిపివేతపై సర్కారు అప్పీల్

» మధ్యంతర ఉత్తర్వుల మీద అప్పీల్ కుదరదన్న హైకోర్టు రిజిస్ట్రార్

» అభ్యంతరాలను కొట్టివేసిన డివిజన్ బెంచ్

హైదరాబాద్, ఆగస్టు 31 (ఆంధ్రజ్యోతి): కల్యాణ లక్ష్మి, షాదీముబారక్ పథకాల అమలుపై హైకోర్టు ఏకసభ్య ధర్మాసనం విధించిన స్టేను సవాల్ చేస్తూ రాష్ట్ర ప్రభుత్వం డివిజన్ బెంచ్‌లో అప్పీల్ చేసింది. అయితే, సింగిల్ జడ్జి ఇచ్చింది మధ్యంతర ఉత్తర్వులే గానీ తుది తీర్పు కాదు కాబట్టి.. మధ్యంతర ఉత్తర్వులపై అప్పీల్ విచారణార్హం కాదని పేర్కొంటూ, మరి కొన్ని ఇతర కారణాలు చూపుతూ ప్రభుత్వ అప్పీల్‌కు హైకోర్టు రిజిస్ట్రీ రెగ్యులర్ నెంబర్ ఇవ్వలేదు. ఈ నేపథ్యంలో, రిజిస్ట్రీ అభ్యంతరాలపై ప్రధాన న్యాయమూర్తి జస్టిస్ అపరేశ్‌కుమార్ సింగ్, జస్టిస్ మొహియుద్దీన్‌లతో కూడిన ధర్మాసనం సోమవారం విచారణ చేపట్టింది. ప్రభుత్వం తరఫున అడ్వకేట్ జనరల్ ఏ సుదర్శన్‌రెడ్డి వాదనలు వినిపించారు. 'పేద, నిమ్న వర్గాలకు చెందిన యువతుల వివాహానికి ఆర్థిక సాయం చేయడం ద్వారా ఆయా కుటుంబాలపై ఆర్థిక భారాన్ని తగ్గించేందుకు ఉద్దేశించినవే కల్యాణ లక్ష్మి, షాదీముబారక్ పథకాలు. ఈ పథకాలు బాల్య వివాహాలను అరికట్టటానికి ఉపయోగపడుతున్నాయి. వీటిని అడ్డుకోవాలని కోరుతూ దాఖలైన పిటిషన్‌లో ఎటువంటి ప్రజాప్రయోజనం లేదు' అని పేర్కొన్నారు. వాదనలు విన్న ధర్మాసనం.. ప్రభుత్వం దాఖలు చేసిన అప్పీల్‌కు విచారణార్హత ఉందా? అన్న అంశాన్ని పరిశీలించింది. సంక్షేమ పథకాలను అమలు చేయడం రాష్ట్ర ప్రభుత్వాలకు ఉన్న విచక్షణాధికారం అని పేర్కొంటూ గతంలో సుప్రీంకోర్టు ఇచ్చిన తీర్పును ధర్మాసనం ప్రస్తావించింది. ఈ నేపథ్యంలో రిజిస్ట్రీ అభ్యంతరాలను తోసిపుచ్చింది. ప్రభుత్వం దాఖలు చేసిన రిట్ అప్పీల్‌కు రెగ్యులర్ నెంబర్‌ను కేటాయించాలని రిజిస్ట్రీకి ఆదేశాలు జారీచేసింది. అప్పీల్‌పై నేడు విచారణ జరగనుంది.

ప్రజల ఆశీర్వాదంతో ప్రజాపాలనకు 1000 రోజులు

» విద్యా, వైద్య రంగాలకు పెద్దపీట వేశాం

» రైతు సంక్షేమానికి ప్రాధాన్యం:మహేశ్‌గౌడ్

» కాంగ్రెస్ విజయాలను చూసి బీఆర్ఎస్‌కు భయం పట్టుకుంది: పొన్నం, అడ్లూరి

హైదరాబాద్, ఆగస్టు 31 (ఆంధ్రజ్యోతి): రాష్ట్రంలో ప్రజల ఆశీర్వాదంతో ప్రజాపాలన 1000 రోజులు పూర్తి చేసుకుందని టీపీసీసీ చీఫ్ మహేశ్‌కుమార్ గౌడ్ అన్నారు. ఈ వెయ్యి రోజుల పండుగలో విద్యా, వైద్య రంగాలకు ప్రభుత్వం పెద్దపీట వేసిందని.. రైతులు, మహిళలు, వ్యవసాయ కూలీలు, బలహీన వర్గాల సంక్షేమమే ధ్యేయంగా పాలన సాగిస్తోందని చెప్పారు. రైతుల సంక్షేమానికి తమ ప్రభుత్వం అత్యధిక ప్రాధాన్యమిచ్చి రూ.2లక్షల వరకు పంట రుణాల మాఫీ ద్వారా దాదాపు 25.35లక్షల మంది రైతులకు రుణ విముక్తి కలిగిస్తూ రూ.20వేల కోట్లకు పైగా నిధులు విడుదల చేసిందన్నారు. రైతు భరోసాను ఎకరానికి రూ.12వేలకు పెంచి, ఇప్పటివరకు రూ.36వేల కోట్లు అందించామని తెలిపారు. వ్యవసాయ రంగానికి రూ.1.75లక్షల కోట్లు ఖర్చు చేసి రికార్డు సృష్టించామని, సన్న వడ్ల బోనస్‌కు రూ.4 వేల కోట్లు, ఉచిత విద్యుత్తుకు రూ.30 వేల కోట్లు, రైతు బీమాకు రూ.3,500 కోట్లు కేటాయించి గ్రామీణ ఆర్థిక వ్యవస్థను బలోపేతం చేశామని స్పష్టం చేశారు. గృహజ్యోతి కింద 200యూనిట్ల ఉచిత విద్యుత్తు, రూ.500కే ఎల్పీజీ సిలిండర్, 16.32 లక్షల కొత్త రేషన్ కార్డులను జారీ చేశామన్నారు. యువతకు ఉపాధి, విద్యారంగ అభివృద్ధికి ప్రాధాన్యమిస్తూ 70 వేలకు పైగా ప్రభుత్వ నియామకాలు చేపట్టామని పేర్కొన్నారు. నైపుణ్యాభివృద్ధికి యంగ్ ఇండియా స్కిల్స్ యూనివర్సిటీ ఏర్పాటుతో పాటు ఐటీఐలను అడ్వాన్స్‌డ్ టెక్నాలజీ సెంటర్లుగా తీర్చిదిద్దుతున్నామని చెప్పారు. బీసీ కులగణన చేపట్టి, స్థానిక సంస్థల్లో బీసీలకు 42 శాతం రిజర్వేషన్లు కల్పించామని.. ఎస్సీ వర్గీకరణ ప్రక్రియను విజయవంతంగా పూర్తి చేశామని తెలిపారు. ప్రజాపాలన ప్రభుత్వం విజయవంతంగా 1,000 రోజులు పూర్తి చేసుకోవడం పట్ల సీఎం రేవంత్‌రెడ్డి, మంత్రులకు, ప్రజాప్రతినిధులకు, కాంగ్రెస్ శ్రేణులకు ఆయన శుభాకాంక్షలు తెలిపారు.

బీఆర్ఎస్‌కు ప్రజలే తగిన జవాబు చెప్పాలి

రాష్ట్రంలో ప్రజాపాలన ప్రభుత్వం విజయవంతంగా 1000 రోజుల పాలన పూర్తి చేసుకుంటున్న తరుణంలో బీఆర్ఎస్ చేపడుతున్న నిరసనలకు ప్రజలే తగిన సమాధానం చెప్పాలని మంత్రులు పొన్నం ప్రభాకర్, అడ్లూరి లక్ష్మణ్ కుమార్ పిలుపునిచ్చారు. కాంగ్రెస్ ప్రభుత్వ విజయాలను చూసి భయంతోనే బీఆర్ఎస్ నేతలు రాజకీయ ప్రయోజనాల కోసం నిరసనల నాటకమాడుతున్నారని విమర్శించారు. పదేళ్ల పాలనలో తెలంగాణను అప్పులమయం చేసి ప్రజలపై తీవ్ర ఆర్థిక భారాన్ని మోపిన బీఆర్ఎస్‌కు ప్రభుత్వంపై నిరసన తెలిపే నైతిక హక్కు లేదన్నారు. బీఆర్ఎస్ నాయకులు గ్రామాల్లోకి వచ్చినప్పుడు పదేళ్లలో ఏం చేశారని ప్రజలు నిలదీయాలని కోరారు. గత ప్రభుత్వం చేసిన అప్పులు, వాటి వడ్డీల భారంతో రాష్ట్ర ఆర్థిక పరిస్థితి క్లిష్టంగా ఉన్నప్పటికీ వ్యవసాయం, విద్యా, వైద్య రంగాలకు ప్రాధాన్యమిస్తూ ముందుకు సాగుతున్నామన్నారు.

విదేశీ రోగుల కోసం 400 పడకలు

ఒక్కో టిమ్స్‌లో వంద.. నిమ్స్‌లో మరో వంద

హైదరాబాద్, ఆగస్టు 31(ఆంధ్రజ్యోతి): వైద్య చికిత్స కోసం రాష్ట్రానికి వచ్చే అంతర్జాతీయ రోగులను సర్కారీ దవాఖానాలకు వచ్చేలా ఆకర్షించేందుకు సర్కారు దృష్టి సారించింది. వారి కోసం హైదరాబాద్‌లో 400 పడకలను అందుబాటులోకి తీసుకురానుంది. సనత్ నగర్, అల్వాల్, ఎల్బీనగర్ టిమ్స్‌లలో ఒక్కోచోట వందేసి పడకలు, నిమ్స్ ఆస్పత్రిలో మరో 100 పడకలు ఏర్పాటు చేయనుంది. ఇందు కోసం ఇప్పటికే ఉన్నతాధికారులతో కమిటీ వేసింది. ఫారిన్ మెడికల్ టూరిస్టులను ఆకర్షించాలంటే ఉన్నత వైద్య ప్రమాణాలు, మెరుగైన మౌలిక సదుపాయాలు, పారదర్శకమైన సేవలు, ప్రచారం అవసరమని నిపుణులు సూచిస్తున్నారు. ఇందులో భాగంగా ముందుగా ప్రమాణాలపై సర్కారు దృష్టి సారించింది. ఆస్పత్రులకు జాయింట్ కమిషన్ ఇంటర్నేషనల్ (జేసీఐ) గుర్తింపు ఉందా లేదా అని విదేశీ రోగులు చూస్తారు. కొన్ని నెలల్లోనే ఈ గుర్తింపు సాధించాలని ప్రభుత్వం భావిస్తోంది. నేషనల్ అక్రెడిటేషన్ బోర్డ్ ఫర్ హాస్పిటల్స్ హెల్త్‌కేర్ ప్రొవైడర్స్ గుర్తింపుపైనా దృష్టి సారించింది. సౌకర్యాల విషయానికొస్తే సనత్ నగర్ టిమ్స్‌లో ఇంటీరియర్ డిజైన్స్, ఇంటర్నల్ స్ట్రక్చర్స్, హైఫై ఫర్నిచర్ ఏర్పాటు బాధ్యతను టీజీఎంఎస్ఐడీసీకి అప్పగించారు. ప్రత్యేక వార్డులు, ప్రైవేటురూంలు ఏర్పాటు చేయనున్నారు. హైదరాబాద్‌కు వచ్చే విదేశీ రోగులు ముఖ్యంగా అపోలో, యశోద, ఏఐజీ, కాంటినెంటల్ వంటి ఆస్పత్రులకు వెళుతున్నారు. దీంతో ఆ ఆస్పత్రులు వారి కోసం ఎలాంటి విధానాలు అవలంబిస్తున్నాయి? ఎలాంటి సౌకర్యాలు కల్పిస్తున్నాయనే అంశాలపై వైద్య శాఖ అధికారులు అధ్యయనం చేయనున్నారు.

ప్రస్తుతం హైదరాబాద్ జాతీయ, అంతర్జాతీయ రోగుల వైద్య చికిత్సలకు గమ్యస్థానంగా మారింది. ఏటా ఇతర రాష్ట్రాల నుంచి సుమారు 8-10 లక్షల మంది, విదేశాల నుంచి మరో 2 లక్షల మంది వరకు రాష్ట్ర రాజధానికి వస్తున్నట్లు గణాంకాలు చెబుతున్నాయి. ఇప్పటికే రాష్ట్ర ప్రభుత్వం మెడికల్ టూరిజం సొసైటీ (టీజీఎంటీఎస్) ఏర్పాటు చేసింది. ఇప్పటికే ఉన్న మెడికల్ వాల్యూ టూరిజం(ఎంవీటీ)ని మరింత బలోపేతం చేయనుంది. ఎంవీటీలో పది రకాల శాఖలు అంతర్భాగంగా ఉంటాయని, అవి సమన్వయంతో పనిచేసేలా ప్రభుత్వం చర్యలు తీసుకోనుందని వైద్య వర్గాలు వెల్లడించాయి. టీజీఎంటీఎస్, ఎంవీటీ కలసి విదేశీ రోగుల కోసం విధానాలు రూపొందించనున్నాయని ఆ వర్గాలు పేర్కొన్నాయి. ఒక విదేశీ రోగి విమానాశ్రయంలో దిగగానే పికప్ చేసుకోవడం నుంచి తిరిగి వెళ్లేవరకు అవసరమైన సేవలుఅందుబాటులో ఉండేలా చర్యలు తీసుకోనున్నారు. దీనికి నోడల్ అధికారులను ఏర్పాటు చేయనున్నారు.రిజిస్ట్రేషన్, క్యాష్‌లెస్, కరెన్సీ ఎక్స్ఛేంజ్ చెల్లింపులు సులభంగా జరగడానికి ప్రత్యేక విభాగం ఏర్పాటు చేయడంతోపాటు విదేశీ భాషలు మాట్లాడగలిగేఅనువాదకులనుఅందుబాటులో ఉంచే అవకాశాలను సర్కారు పరిశీలిస్తోంది. వైద్యులు, నర్సులు, సిబ్బందికి విదేశీ రోగుల సంస్కృతి, ఇంగ్లిషుపై పట్టు కోసం శిక్షణ ఇచ్చేందుకు చర్యలు తీసుకోనున్నారు.

చేయూత గడువు పెంపు

» ఈనెల 15 వరకు అవకాశం

హైదరాబాద్, ఆగస్టు 31 (ఆంధ్రజ్యోతి): చేయూత పింఛన్ల దరఖాస్తు గడువును తెలంగాణ సర్కారు పొడిగించింది. తొలుత నిర్ణయించిన షెడ్యూల్ ప్రకారం ఆగస్టు 31తో గడువు ముగియాల్సి ఉండగా.. మరో 15 రోజులు పొడిగించి ఈ నెల 15 వరకు అవకాశం కల్పించింది. దరఖాస్తుల స్వీకరణకు తక్కువ సమయం ఉండటం, అవసరమైన ధ్రువపత్రాలు సమకూర్చుకోవడంలో ఆలస్యం, ఆన్‌లైన్ డేటా ఎంట్రీలో సాంకేతిక ఇబ్బందులు వంటి కారణాలతో చాలా మంది దరఖాస్తు చేసుకోలేకపోయారని సమాచారం. ఇక సోమవారం నాటికి రాష్ట్రవ్యాప్తంగా 4,81,462 మంది చేయూత పింఛన్లకు దరఖాస్తు చేసుకోగా.. అందులో వితంతువుల క్యాటగిరీలో అత్యధికంగా 2,83,492 దరఖాస్తులు అందినట్లు సెర్ప్ విభాగాలు తెలిపాయి. దివ్యాంగులు 1,16,652 మంది, ఒంటరి మహిళలు 30,452, చేనేతకార్మికులు 12,750, గీత కార్మికులు 30,416 మంది దరఖాస్తు చేసుకున్నట్లు వివరించాయి. ఈ దరఖాస్తులపై మంగళవారం నుంచి క్షేత్రస్థాయి పరిశీలన ప్రారంభించేందుకు అధికారులు సిద్ధమవుతున్నారు. గ్రామీణ ప్రాంతాల్లో పంచాయతీ కార్యదర్శులు, పట్టణ ప్రాంతాల్లో మునిసిపల్, కార్పొరేషన్ సిబ్బంది దరఖాస్తుదారుల అర్హతలను పరిశీలించనున్నారు. నిబంధనల ప్రకారం తుది జాబితాను రూపొందించి కొత్త పింఛన్లను మంజూరు చేయనున్నారు. అర్హత ఉండి ఇప్పటివరకు దరఖాస్తు చేసుకోలేకపోయిన వారందరికీ అవకాశం కల్పించేందుకే ప్రభుత్వం ఈ నిర్ణయం తీసుకుందని మంత్రి సీతక్క ఓ ప్రకటనలో తెలిపారు. ఇప్పటికీ దరఖాస్తు చేసుకోని వారు ఈ అవకాశాన్ని సద్వినియోగం చేసుకోవాలని పిలుపునిచ్చారు.

తెలంగాణలో సెమీకండక్టర్ తయారీపై పెట్టుబడులు పెట్టండి

జర్మన్ పారిశ్రామికవేత్తలను కోరిన శ్రీధర్ బాబు

హైదరాబాద్, ఆగస్టు 31(ఆంధ్రజ్యోతి): సెమీ కండక్టర్ల తయారీ సహా పలు రంగాల్లో జర్మనీ కంపెనీలు పెట్టుబడులు పెట్టేలా ప్రోత్సహించాలని.. జర్మన్ ఇండియన్ బిజినెస్ అలయన్స్(జీఐబీఏ)ను మంత్రి శ్రీధర్‌బాబు కోరారు. రాష్ట్రం నుంచి జర్మనీ, యూరప్ మార్కెట్లకు సులభ ఎగుమతులకు వీలుగా 'తెలంగాణ-జర్మనీ' లాజిస్టిక్ కారిడార్ ఏర్పాటుకు సహకరించాలని విజ్ఞప్తి చేశారు. జర్మనీలోని కెల్‌స్టర్‌బాక్ నగర మేయర్ మాన్‌ఫ్రెడ్ ఓకెల్ నేతృత్వంలో జీఐబీఏ ప్రతినిధి బృందం సోమవారం సచివాలయంలో మంత్రిని మర్యాదపూర్వకంగా కలిసింది. పలు రంగాల్లో పెట్టుబడులకు ఉన్న అవకాశాలను మంత్రి వివరించారు.

క్లీన్ అండ్ గ్రీన్ ఎనర్జీకి ప్రాధాన్యం

రెడ్‌కో వీసీఎండీ ముషారఫ్ అలీ ఫారూఖీ

తెలంగాణ రాష్ట్రం శుద్ధ, పర్యావరణ అనుకూల (క్లీన్ అండ్ గ్రీన్) ఇంధన వనరులను ప్రోత్సాహిస్తోందని.. తెలంగాణ పునరుద్ధరణీయ ఇంధన వనరుల అభివృద్ధి సంస్థ (టీజీరెడ్‌కో) వైస్ చైర్మన్, మేనేజింగ్ డైరెక్టర్ (వీసీఎండీ) ముషారఫ్ అలీ ఫారూఖీ అన్నారు. నవంబరులో జరగబోయే ప్రతిష్టాత్మక 'భారత్ ఆర్ఈ సమ్మిట్ అండ్ ఎక్స్‌పో'కు సంబంధించి సోమవారం హైదరాబాద్‌లో రోడ్‌షో నిర్వహించారు. ఈ కార్యక్రమానికి ఫారూఖీ ముఖ్యఅతిథిగా హాజరై మాట్లాడారు. రాష్ట్ర ప్రభుత్వం తెలంగాణ క్లీన్ అండ్ గ్రీన్ ఎనర్జీ పాలసీ-2025లో భాగంగా సౌర, పవన విద్యుత్, బ్యాటరీ ఎనర్జీ స్టోరేజీ తదితర ఇంధన వనరుల ఉత్పత్తిని ప్రోత్సహిస్తున్నట్టు చెప్పారు. రాష్ట్రాన్ని స్వచ్ఛమైన, స్థిరమైన ఇంధన భవిష్యత్ వైపు తీసుకెళ్లేందుకు ప్రభుత్వం చర్యలు చేపడుతోందన్నారు. దేశంలో పునరుత్పాదక ఇంధనరంగ అభివృద్ధికి చర్యలను వేగవంతం చేసినట్టు కేంద్ర నూతన, పునరుద్ధరణీయ ఇంధన వనరుల మంత్రిత్వశాఖ శాస్త్రవేత్త సంజయ్ గోరేలాల్ కామ్‌దార్ ఈ సందర్భంగా తెలిపారు.

రైల్వే అభివృద్ధిలో తెలంగాణకు పెద్దపీట

» కేంద్ర మంత్రి కిషన్‌రెడ్డి

గద్వాల/అలంపూరు చౌరస్తా/మహబూబ్‌నగర్ విద్యావిభాగం, ఆగస్టు 31(ఆంధ్రజ్యోతి): కేంద్ర ప్రభుత్వం రైల్వేల అభివృద్ధిలో తెలంగాణకు పెద్ద పీట వేస్తోందని కేంద్ర మంత్రి కిషన్ రెడ్డి అన్నారు. ఏడాదికి సగటున రూ. 5,454 కోట్లు ఖర్చు చేస్తోందని చెప్పారు. పదేళ్లతో కొత్త రైల్వే లైన్ల నిర్మాణం, స్టేషన్ల అభివృద్ధితో పాటు 100 కొత్త రైళ్లను ప్రవేశపెట్టిందని తెలిపారు. ఐదు వందే భారత్ రైళ్లను కేటాయించిందని చెప్పారు. అమృత్ భారత్ కింద ఏకకాలంలో 42 స్టేషన్ల అభివృద్ధి చేపట్టామన్నారు. సోమవారం జోగుళాంబ గద్వాల జిల్లా అలంపూర్‌లో జోగుళాంబ అమ్మవారిని దర్శించుకున్నారు. జోగుళాంబ, గద్వాల, మహబూబ్‌నగర్ రైల్వే స్టేషన్లలో జరుగుతున్న అభివృద్ధి పనులను పరిశీలించారు. ఈ సందర్భంగా విలేకరులతో మాట్లాడారు. 2014కు ముందు ఉమ్మడి రాష్ట్రంలో ఏడాదికి సగటున రూ.886 కోట్లు ఖర్చు చేస్తే 2025-26లో ఒక్క తెలంగాణలోనే రూ.5,454 కోట్లు ఖర్చు చేసినట్లు తెలిపారు. 2009-14 మధ్య ఏడాదికి 87 కిలోమీటర్ల రైల్వే లైన్ల నిర్మాణం జరిగితే 2014 తర్వాత అది 880 కిలోమీటర్లకు పెరిగిందన్నారు.

Printed and Published by **Koganti Venkata Seshagiri Rao** on behalf of Aamoda Publications Pvt. Ltd., printed at Aamoda Press, H.No.5-9-287/10 & 11, Plot No. 53 & 54, Prasanth Towers, Rajeev Gandhi Nagar, Moosapet, Kukatpally (Mandal), Kukatpally Municipality, Medchal-Malkajgiri District and Published at Plot No.76, Ashwini Layout, Huda Heights, Road No.70, Jubilee Hills, Hyderabad-500033. Editor: **N. Rahul Kumar**. Fax No. 23558288, Phone No: 23558233 / 44 / 55, Regd. No.H/HD 674, RNI No.44903 / 86. **Managing Director: Vemuri Radha Krishna,** Founder: K.L.N.Prasad.